

تاجت نمل ا تائف عي م ج فشتك ا
Agrochimica اهم دقت يتل ا ةي عارزل ا تاي و ام يكل ا
نم ان يدل ام لك لىل ع فرعت
ةدمس أل ا ةوم جمو تاجت نم

AGRO  CHIMICA

نأل انرتخا؟

ةعانصرلا هذه ةدايقل اندلو دقل .ةديدل تايدحتلا بحن انأل
مارتخالا و فارتخالا نم تاديبملا

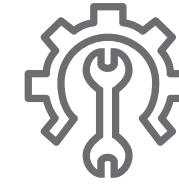

تامدخلا

ةمدخلا ميدقتب نوفورعم نحن
ةلاعفو ةنتبات ءالمع ةمدخ



قربخ

يف قربخلا نم تاونس انيدل
ةيعارزلا تاياومايكللا عاطق



ةيفارتخا

عيمجال عم فيكتن ةيعارزلا ايميكلا يف
أبملا سركعتل ليمعلا
ةيفارتخا



ةدوج

انتاجتنم يف ةدوج يلعأ نمضن نحن
ةعانصرلا يف

نحن نم

انحاجن ساسأ وه يرشبل قيرفلا .ةيعارزلا ءايميكلا يف ءاربخ ، ةيعارزلا ءايميكلا نحن
ةميقلا ءلسلس تاجايتحال ءباجتسال او ، يوقلا ومنلا زئلكر ءانبب انل حمسيو
عم بنج ىلا ا ءبنج لمعلا ب Agrochimica اهتروط يتلا ءقتلا :انليد وه يئانلا ليمعلا
راكتبالا ءلصاومل ءيرورض ءعنصملا تاكرشلا



تاچت نم



تاٹشن نملا
عافند



ئويو ح تاذاضم



ئيماملما ءايحال ءيپرت



تاابداچلا

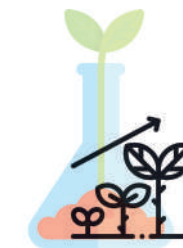

ئويو حلا تاٹشن نملا



فيكلم / ححصم
ئيرتلا نم



نوح حصملا
روصقلا ءچوؤ نم



يچولويب - يئيب



ئيقرولا تئمسالا

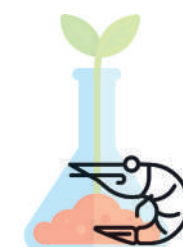

نازوتيشلا



تاكئيليسلا



قلماعم و اچال ع
رونئلا نم



تاقرفتم

عافدلا تاطشنم

16

FOSKA CU	18	DEFENCEAL	24
FOSKA CAL	18	FOSKA PK 520	24
FOSKA CAL PLUS 380	19	INVICTUS CA 300	25
FOSKA CAL MIX	19	INVICTUS PK 430	25
FOSKA DUO 60	20	INVICTUS ZN 2000	26
FOSKA COMBI 500	20	INVICTUS MG 220	26
FOSKA SILVER	21	FOSKA PREMIUM	27
FOSKA BACTI 150	21	FOSKA PRESS	27
FOSKA BLUE NN	22	FOSKA FOSFORO 200	28
FOSKA ACTIVE PLUS	22	FOSKA ORGANIC	28
FOSKA FOSFOR 210	22	FOSKA MOLI 100	28
FOSKA ZINC 200	23	FOSKA TRIPLE	28
FOSKA MAGNUM	23	INVICTUS COMPLEX	29

ةيويح تاداضم

30

VITALITY 500	2	VITALITY 600	3
VITALITY 1000	2	VITALITY DUO G	3

ةيولال ءايحال ءيبرت

34

AGRONUTRIENTE N1400	37	AGRONUTRIENTE SUPREMO	37
AGRONUTRIENTE N1600	37		

تابذال

38

ATRAK 360	40	ATRAK FULL	4
ATRAK DUO PLUS	40	ATRAK STOP	4
ATRAK TRAP 95	4		

ةيويحل تاطشنملا

42

FRUTY-SPEED	44	BROT AA HUERTO	66
ALGIMAR NN	44	BROT NN FRUIT	67
BROT BASIC	45	BROT NN (ZN)	68
BROT NN	45	BROT NN 2%	68
BROT NN 50	46	BROT DOUBLE VITAL (MZ)	69
BROT NN 15	47	BROT NN TRIPLE	69
BROT NN 54	47	BROT NN ACID	70
BROT NN 45 STRONG	48	ANGEL AA PACK 6%	71
BROT NN 35	49	BROT AA TRIPLE/ANGEL PACK	72
BROT ORGANIC	50	BROT BIOCOMPLEX (N)	73
BROT AY D	51	FOSF ABSOLUT 24%	74
BROT PK	52	NUTRY PLUS NZ 10%	75
BROT AMINO P	52	NUTRIENTE AA 50%	75
BROT NN 48	53	NUTRIENTE AA N11%	76
BROT NN 80	54	BIO PWER NA 9%	77
BROT NN 90	55	BROT-NN-PROTEIN	77
BROT MIX	56	AGUA MARINA 50%	78
BROT NN 40	56	ALGIMAR DUPLEX	79
BROT NN ROJO	57	ALGIMAR OLIVA	79
BROT NN 5	58	AGUA MARINA FRUTEX	80
BORO MESCLUM NN 6	58	AGUA MARINA DUO	81
BROT NN 5 COMBI	60	AGUA MARINA ACIDO	82
BROT NN 7 COMBO	60	ALGIMAR COMPLEX	82
BROT NN O 92	61	ALGIMAR BLOND	83
BORO (ZN) 6%	62	ALGIMAR	84
NITRO TOTAL (PH 6-7)	62	ALGIMAR DEVELOPINS	84
BROT FE 100%	63	ALGIMAR STIMULATINS	85
BROT NN CALCIO 8%	64	ALGIMAR ORGANIC	85
BROT NN (MGO)	64	ALGIMAR FERRO	86
BROT NN FER	65	ALGIMAR MIX	86
BROT NN BORO 5%	65	ALGI-SEE NN	87
BROT BIOCOMPLEX (N)	66		

ضراةا فيكفم / ححصم

88

POWER PRON 32	90	TOPCAL ACTIVE FLOW	97
SUPREM #200	90	BIO ACTIVE AA	98
SUPREM NN 45-35	91	BIO ACTIVE AF MIX	99
FARM SALT	92	NITRO PLUS 300	99
LOW SALT OUT	92	NITRO ORGANIC PLUS	100
ORGANIC GROUND	93	NITRO COMPLEX	101
SUPREM HMS	94	BIO ACTIVE CC	102
SUPREM 800 PH	95	BIO ACTIVE N 80	103
BIOHUMIC 780	96	BIO ACTIVE BALANCE	104
FULVI MAX 990	96	AGRO ACTIVE	104
TOPCAL PH 350	97	ACTIVE MULTI 500	105

زفءا ححصم

106

FERRO TOTAL	108	CHELAT-260	116
ZINGVITA	108	CHELAT CAO800	116
MAGNOCUR 13%	109	CHELAT M HS	117
CALCIUM	109	CHELAT-CU 140	117
KUPFERPREVENT	110	CHELAT-GEL 150	118
MAGNO ACTIV 15%	110	CHELAT-GOLD 15	119
GEL-PRESS 15%	111	CHELAT SUPREM 150	120
NUTRY ZINC DUO	111	CHELAT ENERGY PLUS	120
FERRO SAURCE	112	CHELAT ZU-FE	121
MOLEC-MIX 760	112	CHELAT-BORO PH	122
CHELAT-FE	113	CHELAT CU 125	123
CHELAT ENERGY	113	CHELAT COMBI GOLD	124
MAGNOSUPREM 170	114	CHELAT B-ZN ACTIVE	125
CHELAT CU 70	114	CHELAT 15%	125
CHELAT-IRON 66	115	SUGARSTIM 150	125
CHELAT-FERRO 41	115	GROWBORO 208	126

BOROTOP 18%	126	GLUMAX SOL MIX	149
AGRI CALMAG DUO CA-MG	127	GLUMAX SN 3000	150
AGRI MC.DUO	127	GLUMAX PISTACHO DUO 200	150
AGRI 50	128	STRONG PISTACHO DUO 400	151
SUPREM	128	STRONG ZINC 2000	151
ZINC BORO FLOW	129	STRONG TRI PLUS	2
CORRECTOR PLUS 290	129	STRONG MZ 250	2
CORRECTOR PLUS B-340	130	STRONG MN ZN120	5
CORRECTOR-MICRO 560	131	CHELAT MZ 980	5
ROYAL 100	131	STRONG NZM	154
ROYALCUR 150	2	STRONG ZN 800	154
ROYALZMB 170	2	STRONG ZN 14%	5
BORIMAG 11	3	STRONG ZN 26%	5
BORIM GB 80	3	STRONG B-MO 10/10	156
BORIMAG N13	134	GEL MIX	156
SPECIAL DOBLE VINE	134	KING PRESS PLUS	5
CURE-PREVENT 160	135	PROMIX SILVER	5
FORZZA AC 800	136	STRONG B-M 10/10 PS	158
FORZZA CU 1000	3	STRONG B-MO	158
FORZZA GEL 1500	138	STRONG F24	159
FORZZA 2000	139	CUAJE PLUS	159
GLUMAX CALCIUM 8000	140	CUAJEFLOA	160
GLUMAX DUO 8000	140	AGRO OIL 250	160
GLUMAX GOLD	4	COOPER SOURCE 100	161
GLUMAX FERRO 8000	142	ULTRA FERRO GOLF	161
MAGNOZINC COMPACT	142	MAGNUMCITRUS 1000	162
MAGNOZINC MIX	3	CITRUS ZN 10%	162
MAGNOFERRO MIX	144	TRIPLE-AXION	163
MAGNOFERRO EXTRA PLUS	145	FERROFUL 150	163
MAGNOFERRO GOLD	145	FERRO IMPERIAL 150	163
NITRO INTENSA 800	146	MAGNO GOLD	164
GLUMAX MN 530	147	OXITOTAL 300	164
GLUMAX SPECIAL 350	148	FERT K-50 FLOW	165
GLUMAX MULTI	148		

يحول وي ب - يى ي ب

166

BIOFIT 760	168	POTASIO CURE	175
BIRDS REP 300	168	AGRO HEALTH	175
AMBICONTRO	169	BIO PROTECTOR 100	176
BIOPROTECT 35%	169	BIO ACTIVE 80	176
AGRO SOL DUO 3000	170	PIETRO N 600	176
GRAMI OXID 700	170	AGRO OIL PLUS 800	177
PETULANTE 500	171	ORTIGA 1000	177
AGRO PROTECT 80%	171	INSEKTCONTROL	177
GARLIC PLUS	172	AGRONEEM 700	178
COLORO ACTIV 500	172	CULTI MOK 100	178
COBRE TOTAL	172	BACTRO 600	179
COBRE FULL	173	BACTRO B-A85	179
SULFAMIX 750	173	BACTRO AZU 63	179
CITRUS COMPACT 20	174	AMARA PLUS 100	180
CITRUS PLATINUM	174	BACTRO FLIUD 500	180
CITRUS ZIMIT 300	174	AGRO ORGANIC 800	181
CITRUS DUO 600	175	CULTICURE 460	181

ةيقرولا ةدمسأل

182

MATUR NN	184	MATUR PX EXTREM	190
SUPREM PK 560	184	MATUR INTENCE	191
DIRECT NN	185	FRUITBLEND	191
HIGHTFOL NK	185	FRUITBLEND MIX	192
AGRO GOLD	186	AGRONIT TRIPLE	193
NUTRIFOL	186	AGRONIT 110	194
NUTRICORN	187	AGRONIT MIX	194
MAGNITRAT	187	AGRONIT FRUIT	195
MATUR K EXTRA	188	AGRONIT FRUIT BLEND	196
SUPREM K MIX	188	AGRONIT SPRING	196
MATUR AA 500	189	AGRONIT GREEN	197
MATUR POTASIO	189	AGRONIT 2000	197
MATUR SPEED	190	AGRONIT PK 200	198

AGROFERRO	199	TRIPLE N 280	210
FERTI FOSFORO TOTAL 600	199	NUTRYFOL N TOTAL	211
FERTI FULL	200	NUTRYFOL NPK FERRO	211
AGRONIC COMBI	200	AGRONIT F 120	212
ENERGY PLUS	201	FERTI DUO 500	213
NUTRYFOL SOURCE AA	202	FERTI KING 600	214
NUTRYFOL SPECIAL	202	FERTI COMBI PLUS	214
NUTRYFOL GOLD	203	FERTI GOLD NPK	215
NUTRYFOL MIX	204	FERTI NITRICO COMBI	216
NUTRY ACTIVE PLUS	205	FERTI UREICO 148	217
NUTRY FOSFORO 500	205	FERTI POTASIO 150	218
SUTRYFOL STARTING	206	FERTI ADVANCE	218
NUTRYFOL K20	207	FERTI POTASIO 42%	219
NUTRYFOL 28	208	AGROFOL F40	220
NUTRY PO 410	209	AGRO FIT NPK	221
NUTRYFOL PH 7-8	209		

نازوتيشلا

222

NATURSAN BIO	224	NATURSAN BIO ZN	226
NATURSAN BIO CU	224	NATURSAN P	227
NATURSAN 250	224	NATURSAN BIO PK	227
NATURSAN BIO P CU	225	FOSS NATUR BIO P-MG	228
POTASIO TRIPLE 150	225	NATURSAN BIO P-ZN	228
NATURSAN BIO MN	226	FOSS NATUR BIO P-MG	229
NATURSAN BIO MG	226	NATURSAN BIO P-ZN	229

تالكيليسلا

230

VIOSIL 38%	232	SILICAL SP	235
VIOSIL K 460	232	SIL TRIPLE NPK	235
SILI CALMAG	233	SEASIL NPK	236
SILI SEC	234	VIOSIL L	237

رونبلا ءءلا عم

238

GROWSEED MIX MN	240	GROWSEED MO 250	243
GROWSEED ZN	240	GROWSEED F PZ TRIPLE	243
GROWSEED TRIACTIVE	241	GROWFOL BIO 120	244
GROWSEED DUO 900	241	GROWFOL BORO	244
GROWSEED COMPLET	242	GROWFOL AA-B-MO	245
GROWSEED CU 500	242	GROWFOL COMBI	245
GROWSEED MN 500	243		

ءونءم

246

STICK PH	248	CUPROXI 52	258
STICK 3PH	248	CUPROSUL CU - 200	258
STICK TRIPLE PH COLOR	248	AGRO COPPER RED	259
STICK 65	249	GLUMAX CU	259
DIRECT 7000	249	ICE PROTECT	260
AZUFREX FLOW 800	250	DEFEND SUN	260
AZUFREX-N	250	SUN DEFEND FLOW	261
AZUFREX-S	251	DEFEND WP	262
AZUFREX 870	251	PROTECT CUT	262
NITROFOSKA	252	DIRECT 500	263
AZUFREX-TRIÓXIDO MGO	252	DIRECT FRUIT	263
ADAPT WATER	252	DIRECT FOREST	264
WHATER CITRUS FLOW	253	DIRECT NG	264
REKCAL	253	AGRO FOSFATO 297	265
GRAN COLOR	254	DEFEND COBRE PLUS	265
COLOR FORTE	254	FLORACION SOURCE	265
POWER COLOR	255	FRUINATUR	266
OLEAT-K	255	AGRO AIB 400	266
FLORA 50 S	256	AGROGIB 160	267
NOSTRESS	256	ROOT INCREASE MIX	267
CUPROXI 38	257	ROOT PLATINUM	268

AGROWINE GOLD	269	AGRONITRO 270	272
AGRO CLASIC PLUS	270	GRONITRO MGO 600	272
AGROCOMBI NPK 200	270	AGRO - ÓXIDO 460	273
AGRONITRO 210	271		

DICE SECCIONES

ءافءءلا ءاءشنم	16
ءيويء ءاءاضم	30
ءئيءملاء ايءالء ءيبرء	34
ءابءاءلا	38
ءيويءءلا ءاءشنمءلا	42
ءرءالء فيءكم / ءءصم	88
زءءلا ءءصم	106
يءولويء - يئيءب	166
ءيقرولء ءءمءالء	182
ءازوءءيءشلاء	222
ءاءئيءلءيءلء	230
رونبلاء ءءلا عم	238
ءونءم	246

عافدلا تااطشنم

، تااتابنلل ةيعيبظلا تااعافدلا زفحت تااجتنم يه عافدلا تااطشنم
(ايري تكبلا او تايرطفلا) ضارمألا وأ ضارمألا تااببسم موجه دض
روهظ ةل يدوت انكلو ، ضارمألا تااببسم دض رشابم طاشن يأ تااجتنملا هذرهظت ال
ل ةيعيبظلا طيشنتلا يف ا قح ال امتطحال متهيس امك تااتابنلل ةيويحل ةيئاييمكلا تال يدعتلا
(SAR) تبس تكمل ةيمظنلا ةمواقملا
زنيسكيلاوتيف و لونيفلا تااببسم مكارته يه قيبطتلا دعب اهيلع لوصحلا مت يتلا ةجيتنلا
تااتابنلا يف ضارمألا تااببسم راشتنا عنمي يذلا ضفخنملا ةيعيبظلا ةيئيزجلا نزولا



FOSKA CU



تازي مل

للقوي امم ، (تاتابنلل ةيعيبطلا تاغافدلا) phytoalexins نم ةيلع تازيكرت قيلخت ولأ يدوي شيح ، ةيأقو ريئات مل FOSKA Cu ضارمألا تاببسبم امجاعت اهدن لع لصراح ملاب قحلت يتلا رارضألا نم

ميشارجلل ا`ديبم وأ ا`يچولويبوركييم مريئات نوكي ، ققبطملا ةعرجلا ولع ا`دامتج. اييريتكسبل او تايرطفلا دض جال عك FOSKA Cu لمعي ، كلذ ولأ ةفاضلأاب

نأل مم نيءارجالا نيذه نييب عمجلا

ضارمألل كسبسملا ةيرطفلا ميشارجلل تابابوب امنأل اهيلع ءاضقلا وأ / و اهليلقت متي اييريتكسبل اهجتت يتلا جورجلا

ربع تابنلأ لخاد يجهنم لكشب لقتني ر. رچشلا قاروا قسطاوب لمك لكشبو ةعرب جتنم لصا صامتباب ةغصلا هذه حميت رودجلا و لكافلا و مءاربلا ولأ ةيدوملا ةيولأ

نومضم ليلحت	(% M/V)
يوضغ نيچورتني (N)	1,00%
ءاملا يف نابونلل لباق (P2O5) روفسوفلا	23,00%
ءاملا يف نابونلل لباق (K2O) مويستوبلا	20,00%
ءاب بلخيم (ساجن) EDTA	2,60%

FOSKA CAL



تازي مل

لماعكو ءحيصتو مويسلالكلا صقن نم ةياقولل مريوطت مت جتنم وه FOSKA CAL

شيح ، تاتابنلأ ءيچ ةرود يف ا`يساسأ ا`رصنع مويسلالكلا ربتعي . تاتابنلل ةيعيبطلا تاغافدلل زفحم

ةيتابنلأ ءجسنألا ةمواقم نم مويسلالكلا ديذي . رامشلا جضن يف لئللكو تابنلأ يف ءنمضتملا تايلمعلا ولع رشوي

نم ديدعلا يف مكحتلل صاخ لكشب بب يصوي هنأ يف بسبلا وه اءمو ، لكرحلا ولع ةيلع ءردق مويسلالكلا FOSKA CAL رفوي

يف ءراملاو ، تايمضملا يف ءكافلا طقاسنو ، يمقلا رخنلا لثم ، رصنعلا اءه يف روصقلا ءچوأ ببسب ةيدسجلا تالالتعالا

. ءلا ، رجنبلأ يف دوسألا بلقلا و حافتلا

نويأ تافسوفلا . ةيرطفلا ضارمألل تابنلأ ةمواقم نم FOSKA CAL يف دوجملا روفسوفلا ديذي

phytoalexins جاتن! ءلاصل ، ءنصمئل ينومرءلا ماظنلا ءلجو زفحي ومنلا لمعي

يندألا دءلا قاطلا تاغفن عم تاتابنلأ ءازجأ عيمج ولأ لصيو ءعرب صتممي FOSKA CAL ضارمألا تاببسبم لمع نم دحت يتلا تابكمرملا تابوركيمل قاضملا ءيئزجلا نزولا ءضفخنم

نومضم ليلحت	(% M/V)
ءاملا يف نابونلل لباق (P2O5) روفسوفلا	16,00%
ءاملا يف نابونلل لباق (CaO) مويسلالكلا	5,00%

FOSKA CAL PLUS 380



تازي مل

ةيوعون نييحت لءا نم ءنزواتم بسبن يف مويسلالكلا و روفسوفلا نييب عمجت يتلا ةيقرولا ءدمسألا وه FOSKA CAL 380

ءيحصلا روتسدلل ا`ءءجم ا`يئاذغ ا`ماظن ديرفلا نزواتلا اءه نمضي . ءكافلا جاتن!

ةيقرولا شرلا قيرط نع مويسلالكلا و روفسوفلا قيبطت متي اءامل . ءكافلل

و . مويسلالكلا صاصتما لصيو ايالءلا ماسقنا نسحي ، ءريءصلا رامشلا ولع قاروأل ولع قبضي يءلا ، روفسوفلا

امظنتنا رءكأو رءكأو داعبأ عم ، ءامءلل ةمواقم رءكأو ، ءبو عص رءكأو ، ءفائك رءكأو يه لكافلا

ببنجبب حمسيو (كساملتلا و ءبالصلا) ايالءلل لصفأ ةمواقبب حمسي ، ءوءأملا ، مويسلالكلا

طورش .(ءلا ، ظفءل ضارمأ ، ءرءلا ءرفءل) مويسلالكلا صقنب ءطبءرءلا ةيچولوييسفلا تابارطضالا

est .(ءونلا تاذه ءكافلا يف ءرءبلا يف ءقيلقلا تاقيقشءلا وأ ريسكءلا) ءءءلل رامشلا ةمواقم

ءاصءلا ءعب ءكافلل ديءلا ظافءلا نامض يف مسءلا لماعلا وه اءه

ءءءءلا ةمواقبو ءامءلكلا ةمواقمو مءءلا ءءايذ وه FOSKA CAL 380 نم فءءلا

ماه رصنع لءو قيقء ءئاذغ رصنع وه ، نوروبلا ولع يوتءي هنأ امك . ءاصءلا ءعب رامشلا ولع ظافءلاو

قيلخت يفو روفسوفلا صاصتما يف لءراشيو ، تابنلأ ومن يف يساسأو يلكيه رود

تاتابنلأ يف ب تانيمءتي

نومضم ليلحت	(% M/V)
ءاملا يف نابونلل لباق (P2O5) روفسوفلا	38,00%
ءاملا يف نابونلل لباق (CaO) مويسلالكلا	30,00%
ءاملا يف نابونلل لباق ءينءعم ءروض يف (ب) نوروبلا	0,14%

FOSKA CAL MIX



تازي مل

زفحم لماعكو ، امءيحصتو نوروبلاو مويسلالكلا صقن نم ةياقولل مريوطت مت جتنم وه FOSKA CAL MIX

ءايح ءرود يف يساسأ رصنع مويسلالكلا . تاتابنلل ةيعيبطلا تاغافدلل

اهجضنو رامشلا تابنلأ يف ءنمضتملا تايلمعلا ولع رشوي شيح ، تاتابنلأ

ةيتابنلأ ءجسنألا ةمواقم نم مويسلالكلا ديذي .

يف مكحتلل صاخ لكشب بب يصوي هنأ يف بسبلا وه اءمو ، لكرحلا يلء مويسلالك FOSKA CAL MIX رفوي

، تايمضملا يف ءكافلا طقاسنو ، يمقلا رخنلا لثم ، رصنعلا اءه يف روصقلا ءچوأ ببسب ةيدسجلا تالالتعالا نم ديدعلا

رود لء قيقءلا تايدءملا نم نوروبلا ربتعي .ءلا ، رجنبلأ يف دوسألا بلقلا و حافتلا يف ءراملاو

ةيوونلا ضارمألل ءئاذغلا لءيئءملا ءيلمع يف لءراشي . تابنلأ ومن يف مم يساسأو يلكيه

قيلخت يفو روفسوفلا صاصتما يف لءراشي . ءاملاو تانويءالكلا صاصتما ززعي . ءارءيوبرلكلاو

تاتابنلأ يف بلكرءلا ب تانيمءتي

. ةيرطفلا ضارمألل تابنلأ ةمواقم نم FOSKA CAL MIX يف دوجملا روفسوفلا ديذي

جاتن! ززعي امم ، تابنلأ ينومرءلا ماظنلا ولع لمعيو ومنلا نييفسوفلا نويأ زفحي

FOSKA CAL صاصتما متي . ضارمألا تاببسبم لمع نم ءحي امم ، ءيئزجلا نزولا ءضفخنم تابوركيمل ءءاضم تابكمرم هو ، زنيكءلا وءتي

ءقاطلا قافن! نم رءق لءاب تاتابنلأ ءازجأ عيمج ولأ اءقنو ءعرب MIX

نومضم ليلحت	(% M/V)
نيچورتني ءلامء! (N)	8,12%
ءاملا يف نابونلل لباق (CaO) مويسلالكلا ءيسأ	5,00%
ءاملا يف نابونلل لباق (P2O5) روفسوفلا	14,37%
ءاملا يف نابونلل لباق ءينءعم ءروض يف (ب) نوروبلا	0,62%

FOSKA BLUE NN



تازيما

تاظحلل صراخ لكش بسانمو ، نيجورتينلا نم ةيلع قيسن عم روفسوفلل ز كرم رصم وه FOSKA BLUE NN

ساحنلا ا ضيا FOSKA BLUE NN رفوت .قريبكلا تايدغمل هذل يوصولا ةجالحا

ليضفت لكلذكو رصن علا اذ هجوا حيحصت لىع دعاسيو تانيتوربلا قيلختو نيجورتينلا مادختسا ليضفت

تاتابنلل ةيعيبطلا تاغافدلا

حب عنصم ل FOSKA BLUE NN قيبطت حمسي

ةيعيبطلا لكتاغفد زفحت يتلا تانيماتيفلاو تالونيفلا نم بسانم يوتسم لىع ظافحلا

نومضم ليلحت	(% M/V)
نيجورتينلا يلامج (N)	10,00%
ايروليا نيجورتين (N)	10,00%
املا يف نابونل لباق (P2O5) روفسوفلا	20,00%
املا يف نابونل لباق (Cu) ساحنلا	5,00%

FOSKA ACTIVE PLUS



تازيما

يذلاو ، هجىحصتو مويينغمل صقن نم ةياقولل هريوطت مت جتتم وه FOSKA ACTIVE PLUS

ومن FOSKA ACTIVE PLUS ززعى .تاتابنلل ةيعيبطلا تاغافدلل زفحمك ا ضيا لمعى

جصنلا تايلمعو رامثلا نيوكتو رامالا ةيلمع ززعىو روذجلا

هيجل يسينغلا نوكملا ، مويينغمل نم ةيلع ةيمك تاتابنلل FOSKA ACTIVE PLUS رفوت

لشم ىرخالا رصانغلا صاصتتم مويينغمل نسحى ، لكلذ لىا ففاضلاب .يىوضلا ليثمتلا ةيلمع ززعى لىا ، ليفورولكلا

لىع روفسوفلا نم ةيلع قيسن تاتابنلل FOSKA ACTIVE PLUS رفوي .ميزنال طشنمك لمعىو روفسوفلا

دض ةهواقم FOSKA ACTIVE PLUS رفوي .ةيعيبطلا تاغافدلا زفحمى امم ، تافسوفلا نوي لكش

ضارمالا تاتبسم موجه دض روذجلاو قاسلا ةيوقت لىا ففاضلاب ، تايرطفلا ضعب

تاتابنلا ازج اعيمج لىع هجيزوتو عرسب مصاصتتم متي :يمظن ريشات مل FOSKA ACTIVE PLUS

نومضم ليلحت	(% M/V)
املا يف نابونل لباق (P2O5) روفسوفلا	40,00%
املا يف نابونل لباق (MgO) مويينغلا	10,00%

FOSKA FOSFOR 210



تازيما

و روفسوفلا بلجى (يلزانو يدعاصت) جودزم ماظن وذ يئاذغ بلكرم وه FOSKA FOSFOR

عافدلا تايداع نىووسملا ةلثامملا داوملا نم امريغو PHYTOALESSINS تايبوتسم دنايز لىع ةيلع تازيكرتت تافسوفلا نوي اعجشى .ةجلاعمل ليصاحم مويينغلا

ضارمالا ببست يتلا ضارمائل قيبسملا تايرطفلا تامجه نم اتيوقتو ، تاتابنلل ةيعيبطلا

ةكافلا راجشأ يف قيقرلاو روذجلا نفعت . تايضملا يف ةئلغلا • دض ةزاتمم ةيئاقو ةيلع

• اوشفوتيف • موثلاو لصبلا بلق • ةمركلل يبغزلا ضايبل •

نومضم ليلحت	(% M/V)
املا يف نابونل لباق (P2O5) روفسوفلا	21,40%
املا يف نابونل لباق (Al) مويينغلا	4,20%

FOSKA ZINC 200



تازيما

يذلاو ، هجىحصتو لىنلا صقن نم ةياقولل هريوطت مت جتتم وه FOSKA ZINC 200

تاتابنلل ةيعيبطلا تاغافدلا بيكرت ا ضيا زفحمى

لراشى ، لىنلا ، لوالا رصنغلا .روفسوفلا لىنلا لىع دمتعى زيكرتلا يلع لولحم وه FOSKA ZINC 200

نادقف عنميو ، تانيسكالا قيلخت يف لراشى .تاتابنلل يئاذغلا ليثمتلا ةيلمع يميزنالا طيشنتلا يف

صقنو يلخادلا رولكلاو ، قيلخادلاو قاروالا مچ نم للقيو ، ةيمقلا قنمىلا

تاتابنلل ةيعيبطلا تاغافدلل زفحم وه تافسوفلا نوي لكش لىع روفسوفلا .تاتابنلا ومن

تايرطفلا موجه دض لمعت تايوركيملل قداضم تابلكرم هو ، زنىسكالاوتيف قيلختل زفحمو

ايريتكبل او ضارمائل قيبسملا

تاتابنلا ازج اعيمج يف عرسب هجيزوتو مصاصتتم متيو ، يماظن ريشات مل FOSKA ZINC 200

نومضم ليلحت	(% M/V)
املا يف نابونل لباق (P2O5) روفسوفلا	20,00%
املا يف نابونل لباق (Zn) لىنلا	5,00%

FOSKA MAGNUM



تازيما

امم ، هجىحصتو زينغمل او لىنلا صقن نم ةياقولل هريوطت مت جتتم وه FOSKA MAGNUM

تاتابنلل ةيعيبطلا تاغافدلا نيوكت لىا ا ضيا يذى

، لوالا رصنغلا .روفسوفلا لىنلا زينغمل لىع دمتعى زيكرتلا يلع لولحم وه FOSKA MAGNUM

ةمظن نم ديدعلا يفو تاتابنلل سفنتلا تايداع يف ، يىوضلا ليثمتلا يف لراشى زينغمل

نيتوربلا قيلخت يف لراشيو روذجلا ومن ززعى .كسالا ليلقت تاميزنلا

ةيتابنلا ايلخلا ومنو

عنميو ، تانيسكالا قيلخت يف لراشى .تاتابنلل يئاذغلا ليثمتلا ةيلمع يميزنالا طيشنتلا يف لىنلا لراشى

يلخادلا رولكلاو ، قيلخادلاو قاروالا مچ نم للقيو ، ةيمقلا قنمىلا نادقف

تاتابنلا ومن صقنو

قيلختل زفحمو تاتابنلل ةيعيبطلا تاغافدلل زفحم وه تافسوفلا نوي لكش لىع روفسوفلا

ايريتكبل او ضارمائل قيبسملا تايرطفلا موجه دض لمعت تايوركيملل قداضم تابلكرم هو ، زنىسكالاوتيف

تاتابنلا ازج اعيمج لىع هجيزوتو عرسب مصاصتتم متيو ، يجهنم لمعب FOSKA MAGNUM عمتتى

نومضم ليلحت	(% M/V)
نيجورتينلا يلامج (N)	3,00%
املا يف نابونل لباق (P2O5) روفسوفلا	20,00%
املا يف نابونل لباق (Mn) زينغمل	5,00%
املا يف نابونل لباق (Zn) لىنلا	5,00%

INVICTUS CA 300



تازيما

يف روفسوفلا دوجو ناف ، هال عأ ةرولكئملا ةيئاذغلا رصان غلاب ا ءينغ ا ءرصم نموك ىلا ءفاضالاب .مويسلالفاو روفسوفلا صاسأ يقرو داهس

Phytophthora و Phytium ضرارمألا تاببسّم دض اميس ال ، ا ءيئاقو ا ءريئآت جيتنملا يطعي ، تافسوفلا نويأ لكش ىلع ، رضحتسملا (Peronosporales).

ليصاحم يف ءصاخ ، رودجالو قنغلاو ءدجالو يوتسم ىلع ، تاتابنلل عافدلا تايلا زيفحتو ةيوقتل ا لاعف ا ءجتنم INVICTUS Ca 300 ربتعي ربكلا ا ءيديءجتو ا ءيئاذغ ا ءريئآت ءجالعمللا تاتابنلل رفوي ناف ، يلزانئو يدعاصت ماظن دوجول ا ءرطن .ننيزلاو تاورضخلاو ءهكافلا

يطعي ءقبيطت .داصحلا لبق ام ءلحرم زيفحتو رودجالو ومن فيءكئسو ، دئازلا نيحورتينلا ءءاوجل ا ءءج ا ءمم INVICTUS Ca 300 ربتعي ليصاحملا جوضنل قاستالا

نيب نم لصيلاو عرقلو سطاظيلاو لغلغلل و مطامطلو خيطيلاو خيطيلاو تاورضخلا ءارز يف INVICTUS Ca 300 مادختساب يصوي ءهكافلا راجشأو زوملاو زوملاو وادكوفالو سانالالو تايضحملا عرازم يف ا ءصأو ىرخال تاورضخلا

نومضم ليلحت	(% M/V)
مويسلالفا (ك)	30,00%
ءاملا يف نابونلل لبق (P) روفسوفلا	22,00%
مويسلالفا ديسكا (CaO)	41,00%
ءاملا يف نابونلل لبق (P2O5) روفسوفلا ديسكاسمخ	52,00%

INVICTUS PK 430



تازيما

تاعافد) زنيكيليلاوتيف نم ءيلاع تازيكرت بيكرت زيفحت قيرط نع يئاقو ريئآت مل ، نابونلل لبق يقرو يوقم ، INVICTUS PK 430 ليصاحملا ب قحلت يتلا رارضالا نم للقي امم ، (تاتابنلل ءيبيط

نوكي هريئآت ناف ، ءقبطملا ءعرجلل ا ءقو .ايريءكئملاو تاييرطفلا دض جالع لمعي ، لكذ ىلا ءفاضالاب .ضرارمألا تاببسّم لبق نم اءممجام دنع يتلاو ايريءكئملا اءجتنت يتلا جورجلا ىلع نايضقوي ا / و ناللقي امنال مم نيهءارجالا نيءه نيب عمجلا نل .ميئارجلل ا ءديبم ا ءيچولويبوركيم .ضرارمألل ءببسّملا تاييرطفلا ميئارج لوخد ءباوب لكشت

امزيمي يءلا چودملا اماظن ببسب ءرسب تاتابنلا مصئمت .ضرارمألا هءه موجه ءيبيط لكشب عنمي قاروالا لال خ نم رمئسملا مادختسا نل

(ءءج) Acropetale و (يقرو) Basipetale

.تاتابنلل ءيبيطلا ءمواقملاو عافدلا اماظنل زفحك لمعيو ، يوضعلا كئيليسيلاسلا ضمحم ىلع يوتحي

ءصاخو ، ءيرضخلا ءرودلا لءارم نم ءلحرم يأ يف مويساتوبلاو روفسوفلا باءيئسا لكاشم ا ءصقن ببسب ءيئسجلا تالالءعلا ءحصيو عنمي ايالءلا زيامت طاقن يفو جيئسزلا تاقبسط يف

نومضم ليلحت	(% M/V)
ءاملا يف نابونلل لبق (P2O5) روفسوفلا	43,00%
ءاملا يف نابونلل لبق (K2O) مويساتوبلا	57,00%

DEFENCEAL



تازيما

وهو ، مويئمولالا lignosulfonate عم ءقعم ، ساحنلاو زينءنملاو كئزلا ىلع دمءعي جئتم وه DEFENCEAL .مويئمولالا نم lignosulfonate لكش يف (LS) lignosulfonic ضمحم ءطساوب ءقيءدلا رصانغلا ءيمءت مءتي .ءيءصلا مومئل ءيرورضلا ءقيءدلا رصانغلا مءبب عنصملا ديوزئل موصم

نم مءيامحو تابنلل ءيبيطلا تاعافدلا ليءفتو ، تانسلكلاوتيفلا قيلءت DEFENSE زفحي

يف ءريءك تاءايء DEFENCEAL قبيطت نع جئني ، لكذ ىلع ءوالع .ضرارمألل ءببسّملا تاييرطفلا ضعب موجه

ريئي هناف ، ءقبيطت ءرءبم هءا جئمئل ءصاخلا ءءيئسلا ينء .يرضخلا ومنلا

.ايريءكئملاو تاييرطفلا اءجتنت يتلا ءقلءءملا ضرارمألا تاببسّم دض (نيسءئلا) تابنلل ءيبيطلا عافدلا تايلا

.لوصملا ءيمئت نيسءء اءيا

؛ هريوطتو تابنلا زيفحت مءتي لكذل ، تاتابنلا يف ءسكالل ا ءاضم ا ءيئم ا ءريئآت ، مويئمولالا lignosulfonate ببسب ، لكشتت يتلا تاعءملا جئنت

يوتسم ءدايء ىلا لكذ عءريو .لوصملا روطتو ومن زيزءئل صاخ لكشب ءبسنام

.هروطت عنمي امم ، ءيوملا ءيئوالا تاييرطف ىلع ءطلم ريئآت اءل يتلاو ، زنيكيليلاوتيف

يدعاصت اماظن ءيدل عافدلا .ساحنلاو زينءنملاو كئزلا صرءنل زائمم ءحصم هءا امك

اءل مويئمولالا lignosulfonate ءءام .تابنلا ءاضعأ ءيمء ىلا ءءرسب لصي يءلاو ، يلزانئو

.ءسلللا ءبءء ءدايءب ءمسي امم ، ءيئوالا ءسوت ريئآت

نومضم ليلحت	(% M/V)
ايريولا نيحورتين يلامءا (N)	6,50%
ءاملا يف نابونلل لبق (Mn) بءرمللا زينءنملا	0,97%
ءاملا يف نابونلل لبق (Zn) بءرمللا كئزلا	0,65%
ءاملا يف نابونلل لبق (Cu) بءرمللا ساحنلا	2,30%
ءاملا يف نابونلل لبق (Al) مويئمولالا	1,30%
ءقعم لءاع	lignosulfonate

FOSKA PK 520



تازيما

ءيبيط تاعافد) زنيكيليلاوتيف نم ءيلاع تازيكرت نيولءت زفحي ، يئاقو ريئآت مل ، نابونلل لبق يقرو يوقم ، FOSKA PK 520 (تاتابنلل لمعي ، لكذ ىلا ءفاضالاب .ضرارمألا تاببسّم امءءء امءن ع ليصاحملا ب قحلت يتلا رارضالا نم للقي امم ، (تاتابنلل FOSKA PK 520 .ايريءكئملاو تاييرطفلا دض جالعءك

وه نيهءارجالا نيءه نيب عمجلا .ميئارجلل ا ءديبم ا ءيچولويبوركيم هريئآت نوكي ، ءقبطملا ءعرجلل ىلع ا ءءمءع .ضرارمألل ءببسّملا ءييرطفلا ميئارجلل تاباوب يهو اءيلع ءاضقلا ا / و اءيلءت مءتي ايريءكئملا اءجتنت يتلا جورجلا نال مم

.ضرارمألا هءه موجه ءيبيط لكشب عنمي قاروالا لال خ نم رمئسملا مادختسا نل

Acropicale و (يقرو) Basipeto :امزيمي يءلا چودملا اماظن لءرفب ءءرسب تاتابنلا مصئمت

.ءرزلل ءمواقملا اماظن ءيبيطلا عافدلل زفءمك لمعي يءلا ، يوضعلا كئيليسيلاسلا ضمحم ىلع يوتحي .(رءءج)

، ءيرضخلا ءرودلا لءارم نم ءلحرم يأ يف مويساتوبلاو روفسوفلا باءيئسا لكاشم ا ءصقن ببسب ءيئسجلا تالالءعلا ءحصيو عنمي ايالءلا زيامت طاقن يفو جيئسزلا تاقبسط يف ءصاخو

نومضم ليلحت	(% M/V)
ءاملا يف نابونلل لبق (P2O5) روفسوفلا	52,00%
ءاملا يف نابونلل لبق (K2O) مويساتوبلا	42,00%

INVICTUS ZN 2000



تازيما

تاتابنلل ءيغبطلا تاعافدلا بيبكرت ا ءضي زفحي يذلاو ، ءحيصتو كفنزلا صقن نم ءياقولل ءريوطت مت جتنم وه INVICTUS Zn 2000

يف كراشي ، كفنزلا ، لوأا رصنغلا روفسوفلاو كفنزلا ىلع دمتعي %100 كفسنب نابونلل لباق قوحسم جتنم وه INVICTUS Zn 2000 ، ءيلخادلاو قاروآا مچح نم للقيو ، ءيمللا ءنميلا نادقف عنميو ، شانيسكأا قيلخت يف كراشي .تابنلل يئاذغلا ليثمتلا ءيلمعل يميزنأا طيشنتلا ، زنيسكيلاوتيف قيلختل زفحمو تاتابنلل ءيغبطلا تاعافدلل زفحم وه تافسوفلا نوي لكش ىلع روفسوفلا .تابنلا ومن صقنو يلخادلا رولكل او ، ايپيتكبل او ضارمألل قبجسما تاييرطفلا موجه دض لمعت تابوركيملل ءاضم تابكرم يو .

عنصملا ءازجأ عيمج ىلع ءعيزوتو ءعربب مصاصتما متيو ، يجهنم لمعب INVICTUS Zn 2000 زيديتي

نومضم ليلحت	(% M/V)
ءملا يف نابونلل لباق (P2O5) روفسوفلا ديسكأ سماخ	24,00%
اوغأ يف نابونلل لباق (Zn) كفنزلا	20,00%

INVICTUS MG 220



تازيما

صقن نم ءياقولل ءريوطت مت %100 كفسنب نابونلل لباق قوحسم جتنم وه INVICTUS Mg 200

ءيغبطلا تاتابنلا تاعافدل زفحمك ا ءضي لمعي يذلاو ، ءحيصتو جويسينغملا ، جويسينغملا نم ءيلع ءيمك تابنلل رفوي امم ، جفنزلا تايلمعو رامثلا نيوكسو رازللا نسجيو رودجلا ومن INVICTUS Mg 200 ززعي ، يرخالأا رصانغلا صاصتما جويسينغملا نسجي ، كلذ ىلا ءفاضالاب .يئوضلا ليثمتلا ءيلمع ززعي يذلا ، ليفورولكلا ءيزجل يسينزلا نولملا م.فنزلالل طشنمك لمعيو روفسوفلا لثم .

تاببسم موجه دض رودجلاو قاسلا ءيوقت ىلا ءفاضالاب ، تاييرطفلا ضعب دض ءواقم INVICTUS Mg 200 رفوي .تابنلا ءازجأ عيمج ىلع ءعيزوتو ءعربب مصاصتما متي :يمظن ريشات مل INVICTUS Mg 200 .ضارمأا

نومضم ليلحت	(% M/V)
ءملا يف نابونلل لباق (P2O5) روفسوفلا ديسكأ سماخ	22,00%
اوغأ يف نابونلل لباق (MgO) جويسينغملا	20,00%

FOSKA PREMIUM



تازيما

زفحم لمءكو ءحيصتو جويسالفا صقن نم ءياقولل ءريوطت مت %100 كفسنب نابونلل لباق قوحسم جتنم وه FOSKA PREMIUM .تاتابنلل ءيغبطلا تاعافدلل

جويسالفا ديدي .رامثلا جفنن يف لفلكو تابنالا يف ءنمضتلا تايلمغلا ىلع رشوي شيح ، تاتابنلا ءايح ءرود يف ا ءيساس ا رصنع جويسالفا ربتعي ءيتابنلا ءجسنالا ءواقم نم .

تالالتعالا نم ديغللا يف مكحتلل صاخ لكشيب مب ىصوي هنا يف ببسلا وه اءو ، ءفخرحلا يلع جويسالك FOSKA PREMIUM رفوي ، رجنيللا يف دوسالا بئلقلاو ءافتلا يف ءارملاو ، تايضمحلا يف ءكافلا طقاستو ، يمللا رخنلا لثم ، رصنغلا اءه صقن ببسب ءيدسحلا .

مظنلا ىلع لمعيو ومنلا نيفسوفلا نوي زفحي . ءيرطفلا ضارمألل تابنلا ءواقم نم FOSKA PREMIUM يف دوچملا روفسوفلا تاببسم لمع نم دحي امم ، يئيزجلا نزولا ءضفخنم تابوركيملل ءاضم تابكرم يو ، زنيسكيلاوتيف ءاشن! ززعيو ، تابنلل ينومرلا .ضارمأا

نم ردق لقاب تاتابنلا ءازجأ عيمج ىلا القنو ءعربب FOSKA PREMIUM صاصتما متي .

نومضم ليلحت	(% M/V)
ءملا يف نابونلل لباق (P2O5) روفسوفلا ديسكأ سماخ	22,00%
ءملا يف نابونلل لباق (CaO) جويسالفا	20,00%

FOSKA PRESS



تازيما

ديدللا .تابنلل ءيغبطلا تاعافدلا نيولفت ىلا ا ءضي يدوي امم ، ءحيصتو ديادل صقن نم ءياقولل ءريوطت مت جتنم وه FOSKA PRESS .تاتابنلل ليولخل سفنتل او يئوضلا ليثمتلا لثم ءيويحلا ءيئايملكلا تايلمغلا يف يرورض للقي امم ، (تاتابنلل ءيغبطلا تاعافدلا) زنيسكيلاوتيف نم ءيلع تازيفكرت نيولفت زفحي شيح ، يئاقو ريشات مل .تاميزنالا نم ديغللا نيولفت يفو

لمك لكشيبو ءعربب جتنملا صاصتباب ءغيصللا اءه ممت .ضارمأا تاببسم لبق نم اءمام دنع ليلصاحملا قحلت يتلا رارضالا نم لمعي ، كلذ ىلا ءفاضالاب .رودجلاو طوافلاو مءاربلك ءلصوملا ءيغوالا لالخن نم تابنلا لخد يجهنم لكشيب القن متي .رچشلا قاروا ءطساوب .ايپيتكبل او تاييرطفلا دض ءالع

ايپيتكبل اءجتنت يتلا جورجلا نال مم نيهارجالا نيءه نيب عمجلا .ميثارجلل ا ءديبم وا ا ءيولويبوركيم مريشات نوكي ، ءقبطملا ءعرجلا ىلع ا ءامتعا .ضارمألل قبجسما ءيرطفلا ميثارجلل تاباوب يو .ءيلع ءاضقلا وا / و اءيلقت متي

نومضم ليلحت	(% M/V)
ءملا يف نابونلل لباق (P2O5) روفسوفلا ديسكأ سماخ	22,00%
ءملا يف نابونلل لباق (Fe) ديحللا	20,00%

FOSKA FOSFORO 200



تازيما

ةاجال تاقوأ يف تصاخ ، روفسوفلا نم لاع زيفرت عم %100 كبسنب نابونلل لباق قوحسم جتنم وه FOSKA FOSFORO 200 يف روصقلا هجوأ حيحصرت لعل دعاسيو تانيتوربلا قيلختو نيچورتينلا مادختسا حل اصل ساحنلا رفوي منأ امك .فريبكلا تايدغمل اذهل يوصقلا تاتابنلل عيغبطلا تاعافدلا اّ ضيأ لصفيو ، رصنغلا اذه تابينلا لعل ظافحلا FOSKA FOSFORO 200 قيبطت حيتي ةيغبطلا لعتاخفد زفحت يتلا تانيسلكلاوتيفلاو تالونيفلا نم فاك يوستمب

نومضم ليلىحت	(% M/V)
املا يف نابونلل لباق (P2O5) روفسوفلا ديسكأ سماخ	20,00%
املا يف نابونلل لباق (Cu) ساحنلا	12,00%

FOSKA ORGANIC



تازيما

زفحم لامعكو هحيحصرتو زينغمل صقن نم ةياقوول هريوطت مت %100 كبسنب نابونلل لباق قوحسم جتنم وه FOSKA ORGANIC لقت يتلا ةيميزنالا قمنالا نم ديدعلا يفو تابينلا سفنت تايلأ يفو ، يئوضلا ليثمتلا ةيلمع يف زينغمل لراشي .تاتابنلل عيغبطلا تاعافدلل كدسكالا

تابينلا ةواقم نم FOSKA ORGANIC يف روفسوفلا ديزي .ةيتابنلا ايالخلا ومنو تانيتوربلا قيلخت يف لختتو روذجلا ومن ززعي ، تانيسلكلاوتيفلا جاتنلا ززعي امم ، تابينلل ينومرلا ماظنلا لعل لمعيو ومنلا تافسوفلا نويأ زفحي . ةيرطفلا ضارملا صرتي FOSKA ORGANIC se .ضارملا تابسبم لمع نم دحي امم ، يئيزجلا نزولا ءضفخنم تابوركيملل ءاضم تابكرم ةقاطلا لكالعتسا نم ردق لقاب تاطحلا ازا جأ عيمج لدا لقتنيو ءعرب

GUARANTEED ANALYSIS	(% M/V)
املا يف نابونلل لباق (P2O5) روفسوفلا ديسكأ سماخ	22,00%
املا يف نابونلل لباق (Mn) زينغملا	20,00%

FOSKA MOLI 100



تازيما

لامعك لمعيو ، هحيحصرتو مونيدبيلوملا صقن نم ةياقوول هريوطت مت %100 كبسنب نابونلل لباق قوحسم جتنم وه FOSKA MOLI 100 يفالكلا ريغ تايمكلا يدوت .نيچورتينلا ءرود يف ةيساسالا تاميزنالا طيشنتو بيكفرت يف مونيدبيلوملا لراشي .تاتابنلل عيغبطلا تاعافدلل زفحم روفسوفلا ديزي .ليفورولكلا نيوكنت نم اءنمتو (ةئيبلا يف يرورض) لكيبروكسالا ضمح لشم تانيماتيفلا جاتنلا لئش لدا تايدغملا هذ نم . ةيرطفلا ضارملا تابينلا ةواقم نم FOSKA MOLI 100 يف دوجملا ءضفخنم تابوركيملل ءاضم تابكرم يهو ، زنيسلكلاوتيف جاتنلا ززعي امم ، تابينلل ينومرلا ماظنلا لعل لمعيو ومنلا تافسوفلا نويأ زفحي لقاب تاطحلا ازا جأ عيمج لدا القنو ءعرب FOSKA MOLI 100 صاصتما متي.ضارملا تابسبم لمع نم دحي امم ، يئيزجلا نزولا ةقاطلا لكالعتسا نم نكهم ردق

نومضم ليلىحت	(% M/V)
املا يف نابونلل لباق (P2O5) روفسوفلا ديسكأ سماخ	20,00%
املا يف نابونلل لباق (Mo) مونيدبيلوملا	10,00%

FOSKA TRIPLE



تازيما

لامعك لمعيو ، هحيحصرتو مونيدبيلوملا صقن نم ةياقوول هريوطت مت %100 كبسنب نابونلل لباق قوحسم جتنم وه FOSKA MOLI 100 نم ةيفالكلا ريغ تايمكلا .نيچورتينلا ءرود يف ةيساسالا تاميزنالا طيشنتو بيكفرت يف مونيدبيلوملا لراشي .تاتابنلل عيغبطلا تاعافدلل زفحم دوجملا روفسوفلا ديزي .ليفورولكلا نوكت عنمتو (رئختلا يف يرورض) لكيبروكسالا ضمح لشم تانيماتيفلا جاتنلا لئش تايدغملا هذ امم ، تابينلل ينومرلا ماظنلا لعل لمعيو ومنلا تافسوفلا نويأ زفحي . ةيرطفلا ضارملا تابينلا ةواقم نم FOSKA MOLI 100 يف متي.ضارملا تابسبم لمع نم دحي امم ، يئيزجلا نزولا ءضفخنم تابوركيملل ءاضم تابكرم يهو ، زنيسلكلاوتيف جاتنلا ززعي ةقاطلا لكالعتسا نم ردق لقاب تاطحلا ازا جأ عيمج لدا القنو ءعرب FOSKA MOLI 100 صاصتما

نومضم ليلىحت	(% M/V)
املا يف نابونلل لباق (P2O5) روفسوفلا ديسكأ سماخ	20,00%
املا يف نابونلل لباق (Mo) مونيدبيلوملا	10,00%

INVICTUS COMPLEX



تازيما

ساحنلاو مويلاكلاو نوروبلا بوي عحيحصرتو غنمل هريوطت مت جتنم وه FOSKA COMPLEX ةيغبطلا تاتابنلا تاعافد قيلخت لعل اّ ضيأ زفحي امم ، كئزلاو مونيدبيلوملاو زينغملاو ديدعلا فرع انا .لك لكشبو ءعرب FOSKA COMPLEX رجشلا قاروا صمت .%100 كبسنب نابونلل لباق قوحسم لكش لعل يتأي روذجلاو طوافلاو معاربلا لدا ءلصوملا ةيغوالا لالخنم تابينلا لخد يجهنم لكشرب القن متي (تاتابنلل عيغبطلا تاعافدلا) زنيسلكلاوتيف نم ةيلاع تازيفرت قيلخت زيفحت لالخنم ، يئاقو ريشات هل FOSKA COMPLEX .لماعلا لبق نم موجدل ضرعتت اهنع ليصاحلاب قحلت يتلا رارضالا للقي امم ، لكب صاخلا ، ققبطلا ءعرجلا لعل ادامتعا .ايريئكفلاو تايرطفلا دض جالعك FOSKA COMPLEX لمعي ، كئذ لدا ءفاضلاب .ضارملا تابسبم ناللقي اهنال مهم نيءارجالا نيذه نيب عمجلا .ميثارجلا ديبم وا كئيتاتسو يبوركيملا وه ريشاتلا .ضارملا تابسبملا ةيرطفلا ميثارجلل لوخد طاقن لكشت يتلاو ايريئكفلا اءجتنت يتلا حورجلا لعل ءاضقلا وا / و

نومضم ليلىحت	(% M/V)
املا يف نابونلل لباق (P2O5) روفسوفلا ديسكأ سماخ	20,00%
املا يف نابونلل لباق (Mn) زينغملا	2,00%
املا يف نابونلل لباق ةيندغم ءروض يف (ب) نوروبلا	2,00%
املا يف نابونلل لباق (CaO) مويلاكلا	2,00%
املا يف نابونلل لباق (Cu) ساحنلا	2,00%
املا يف نابونلل لباق (Fe) ديدعلا	2,00%
املا يف نابونلل لباق (Mo) مونيدبيلوملا	2,00%
املا يف نابونلل لباق (Zn) كئزلا	0,02%

ةيوي ح تاداضم

VITALITY 600



تازيمل

يعارز يرطف ديبم + ميثار جلد ديبم نيلىكيسارتت يسكوا ديرولكورديه :نيلكيسارتت يسكوا / نيسياموتبىرتسلا تاتىربك :نيسياموتبىرتسلا / ساحنلا :ساحنلا تانوكولغ :قلاغفلا تداملا اءح صئاصخ عم ، ساحنلا تانوكولج ىلا قفاضالاب (نيلكيسارتت يسكوا ، نيسياموتبىرتسلا) ةيويحلا تاداضملا نم نينشا نم جيزم نع قرابح VITALITY 600 اءحءكءمو ىرشمكلاو اءفتلا راءشأ يف رانلا قفا مءاب فقورءملا ةيرىءكءبلا ضارملا نم ةياقولل نابوذلك لباق لئاسك بكم

نومضم لىلح	(% M/V)
ساحنلا تانوكولغ	6,00%
نيسياموتبىرتسلا	1,75%
نيلكيسارتت يسكوا	0,22%

قىبظت

قارملا جات ، *Erwinia carotovora*) ىئام :كانه ةعارزلا مء يءلا كلىت نيب نم .ايرىءكءبلا نم ديدءلا ىلء قرطيسلا يف لاءع نإ و راحلا لفلللى يريءكءبلا حرقءلا ، *Corynebacterium sp*) راحلا لفلللى يريءكءبلا حرقءلا ، *Agrobacterium sp*) قارملا جات ، *Agrobacterium tumefaciens*) سطاظبلا نم ءادوسلا قاسلا ، *Xanthomonas sp.*) ةيرىءكءبلا ةءقبلا ، *Xanthomomas vesicatoria*) مطامظلك ةيرىءكءبلا ةءقبلا ، *Clavibacter michiganensis*) مطامظلا دض قلاءع انأ امك .*Erwinia amylovora*) رانلا قفا وأ *Pseudomonas cichorii*) ةيرىءكءبلا ايرىءكءبلا ، *Erwinia carotovora*) مءانلاو نيللا نفعلا ، *Erwinia sp*) (*Peronospora hyoscyami f.sp.tabacina*) قرزالا ءءبءلا نفعو ، (اشءىرءوكويىل اريفسسودوب) رعشملا اءفتلا دامرو ، (ائالوچنيس اليرءولج) زونكءارثنأ :ءرخأ رومأ نيب نم ، ئايرطفلا ضءب *Venturia pirina*) ىرشمكلا بىرچ وأ *Veturia pirina*) بىرچلا وأ *Botryosphaeria Obedusa*) ىرشمكلاو اءفتلا راءشأل دوسالا نفعلا

VITALITY DUO G



نومضم لىلح	(% M/V)
ساحنلا تانوكولغ	8,00%
نيسىماتنچلا	16,00%

قىبظت

قارملا جات ، *Erwinia carotovora*) ىئام :كانه ةعارزلا مء يءلا كلىت نيب نم .ايرىءكءبلا نم ديدءلا ىلء قرطيسلا يف لاءع نإ مطامظلاو راحلا لفلللى يريءكءبلا حرقءلا ، *Corynebacterium sp*) راحلا لفلللى يريءكءبلا حرقءلا ، *Agrobacterium sp*) قارملا جات ، *Agrobacterium tumefaciens*) ، *Erwinia sp*) ءادوسلا سطاظبلا قاس ، *Xanthomonas sp.*) ةيرىءكءب ةءقب ، *Xanthomomas vesicatoria*) مطامظلا نم ةيرىءكءب ةءقب ، *Clavibacter michiganensis*) ، ئايرطفلا ضءعب دض لاءع منأ امك *Erwinia amylovora*) رانلا قفا وأ *Pseudomonas cichorii*) ةيرىءكءبلا ايرىءكءبلا ، *Erwinia carotovora*) مءانلاو مءانلا نفعلا ، *Peronospora hyoscyami f.sp.tabacina*) قرزالا ءءبءلا نفعو ، *Podosphaera leucotricha*) رعشملا اءفتلا قرءش دامرو ، *anthracnose* (*Glomerella cingulata*) :ءرخأ رومأ نيب نم *Venturia pirina*) ىرشمكلا بىرچ وأ *Veturia pirina*) بىرچلا وأ *Botryosphaeria Obedusa*) ىرشمكلاو اءفتلا راءشأل دوسالا نفعلا

VITALITY 500



تازيمل

يعارز يرطف ديبم + ميثار جلد ديبم نيسياموتبىرتسلا تاتىربك :نيسياموتبىرتسلا / ساحنلا :ساحنلا تانوكولج :قلاغفلا تداملا ةماظن صئاصخ امل يءلاو ، ايرىءكءبلا يف نابوذلك لباق ماس ىئاقءنا لئاس چءنم وه VITALITY 500 ىجراخو ىلءءاد موجه ىأ نم هءيامحو ئابىنلا اءرأ عيمج يف ءعيزوءو مصاصءماب ممس ى ونازنامو لارىب يف ةيرانلا ءءفللا ضرم

نومضم لىلح	(% M/V)
ساحنلا تانوكولغ	6,00%
نيسياموتبىرتسلا	1,75%

قىبظت

جاءلا قارم ، *Agrobacterium tumefaciens*) قارملا جات ، *Erwinia carotovora*) ىئام :ءعارزلاب نيمءملا نيب نم .ايرىءكءبلا نم ديدءلا ىلء قرطيسلا يف لاءع نإ ل يريءكءبلا حرقءلا ، *Corynebacterium sp*) لفلللى يريءكءبلا حرقءلا ، *Agrobacterium sp*) سطاظبلا نم ءادوسلا قاسلا ، *Xanthomonas sp.*) ةيرىءكءبلا ةءقبلا ، *Xanthomomas vesicatoria*) مطامظلا يف ةيرىءكءبلا ةءقبلا ، *Clavibacter michiganensis*) مطامظلاو راحلا لفلللا ، ئايرطفلا ضءعب دض لاءع منأ امك .*Erwinia amylovora*) رانلا قفا وأ *Pseudomonas cichorii*) ةيرىءكءبلا ايرىءكءبلا ، *Erwinia carotovora*) مءانلاو نيللا نفعلا ، *Erwinia sp*) *Peronospora hyoscyami f.sp.*) قرزالا ءءبءلا نفعو ، *Podosphaera leucotricha*) رعشملا اءفتلا قرءش دامرو ، *anthracnose* (*Glomerella cingulata*) :ءرخأ رومأ نيب نم *Venturia pirina*) ىرشمكلا بىرچ وأ *Veturia pirina*) بىرچلا وأ *Botryosphaeria Obedusa*) ىرشمكلاو اءفتلا

VITALITY 1000



نومضم لىلح	(% M/V)
ساحنلا تانوكولغ	6,00%
نيسياموتبىرتسلا	15,00%
نيلكيسارتت يسكوا	1,50%

قىبظت

جاءلا ، *Agrobacterium tumefaciens*) انيسنوروكلا ، *Erwinia carotovora*) ءايظا :زربت ةعارزلاب مءء يءلا كلىت نيب نم .ايرىءكءبلا نم ديدءلا ىلء قرطيسلا يف لاءع نإ ةيرىءكءب ةءظل ، *Clavibacter michiganensis*) مطامظلاو راحلا لفلللى يريءكءبلا حرقءلا ، *Corynebacterium sp*) راحلا لفلللى يريءكءبلا حرقءلا ، *Agrobacterium sp*) ةيرىءكءب ةءظل ، *Erwinia sp*) ءادوسلا سطاظبلا ذءف ، *Xanthomonas sp.*) ةيرىءكءبلا ةءقبلا ، *Xanthomomas vesicatoria*) مطامظلا *Erwinia carotovora*) مءانلاو مءانلا نفعلا ، *Erwinia sp*) ءادوسلا سطاظبلا ذءف ، *Xanthomonas sp.*) ةيرىءكءبلا ةءقبلا ، *Xanthomomas vesicatoria*) مطامظلا وليم اس وليف ، (ائالوچنيس اليرىءولج) زونكءارثنأ :ءنءب نم ، ئايرطفلا ضءعب دض لاءع منأ امك .*Erwinia amylovora*) قيرء ءءفل وأ *Pseudomonas cichorii*) ةيرىءكءب ايرىءكءب *Veturia pirina*) بىرچلا ، *Botryosphaeria Obstusa*) ىرشمكلاو اءفتلا راءشأل دوسالا نفعلا ، *Peronospora hyoscyami f.sp. tabacina*) ءءبءللى قرزالا نفعلا ، *Podosphaera leucotricha*) بىرچلا ، *Venturia pirina*) ىرشمكلا بىرچ وأ *Veturia pirina*) ىرشمكلا بىرچ وأ

ةيئاملا ءايحال اةيبرت

ةيلع EXI و اةيحيبطلا متغيص يف NUTRIAQUA يوتحي مويساتوبلا و تيربكللا و مويسينعمللا و نوروبلا لشم رخا رصانعو مويديوصللا و تاكفيليسلا و نيچورتينلا نيچورتين ريوطت حلاصل ءيلاشم n / p ءبسنب ، P2O5 روفسوفلا ءلعا ا ءضيأ يوتحي روفسوفلا نودب NUTRIAQUA يف ءدوجوملا ءيئاذغلا رصانعلل سفن ءلعا ا ءضيأ ءيتابنلا ءلاوعلل رانذلا يوتحي ، ءامحلا يف شءحت يتلا ءيويحلا ءيئايملكلا تايملعلل نيسحتل تارتنلا و نيچسكالا NUTRIAQUA بلجي ، ءييدانصللا يف زكرتت يتلا ءيوضعلل داوملل ضفءمك لمعت امنأ يف ببسلا وه اءه نم لكل ءبقارملا و ليحلتل رفوي ءالمك ءالء NUTRIAQUA ماءختسا ءعي يئاملا عارزتسالل ءاتنل ءيلمعلل حارم



AGRONUTRIENTE 1400



نومضم ليلىحت	(% M/M)
100% تارتن (ن) نيچورتين	14,00%
ءاملا يف نابونل لباق (P2O5) روفسوفلا ديسكفا سماخ	4,00%
ءاملا يف نابونل لباق (SiO2) تالكيليس	2,50%
CE (1 مج / 20 دن ع رتل / مج)	1.1 ميس / قيناث يللم
PH (1% لولجم)	7,6
(ءيوىم ءچرد 20 دن ع رتل / مج) نابونلا	200

تام ادختسالاو تاق ييبطتلا

- قفلتخمللا يئاملا عارزنتسالا تائيب يف NUTRIAQUA مدختسي -

- ءحولملا ءضفخنم هايمللا.
- رامنالا تابصم هايمل.
- تاطيحمللا هايمل.
- ضفخنملا O2 زيكرت تناذ هايمللا.

- يئيب مظنمك NUTRIAQUA تال عافت -

- موي دوصلا نم هاوتحم لضفب نيچورديلا سالا ءيوقت
- ءهريكلا حى اورلاو تاديتيربكلا نوكت عنمي
- ءيوضلا داوملاب ءلمحمللا قبرتلاو هايمللا رمطي
- ءاملا دومع يف نيچسكالا يوتسم ءدايز
- "قتيمللا عقبللا" و ءيغاقلا بل احطلا نم ليلىقتلا
- عارزنتسالا ضاوحال يجاتنالا رمللا نم ديزي
- داصللا دعب ضاوحالا ءجالاع تقو نم للقي
- رذبللا لبق ءكربلا زي هجت فيلثت نم للقي

- ءيئاملا ءايحال ءيبرتلا دامسك NUTRIAQUA تال عافت -

- (NO3) 100% نيچورتينلل يروفلا باعيتسالا
- (SiO2) 100% قيسنب نابونل لباقلا تالكيليسلا نم هاوتحم لضفب تاموتاي دلا ريوطت زفحت
- ءرزنلا رصانلا نم يساسالا هاوتحم لضفب ىرخا عاونو ويربمجل او فقيدلا بل احطلا ومن ززعي
- ءيتابنلا قلاوعلل حاتملا نيچورتينلا ديزي و ، ءيطيخلا ايريتكبللا نم للقي
- ءيئاقنتا رثكأ اراشنتا لعجي امم ، بل احطلا تناعجت ديدجت
- ضاوحالا يف ءيتابنلا قلاوعلل ءدوج نسحي
- ضاوحالا يف اتيفون ايسلا تايوتسم نم للقي
- "ءراسلا ريغ تاق اذملا" و "ءهريكلا ءئارلا" ىلع ءاضقلل ءكربلل جالعك لمعي

AGRONUTRIENTE 1600



نومضم ليلىحت	(% M/M)
100% تارتن (ن) نيچورتين	14,50%
ءاملا يف نابونل لباق (P2O5) روفسوفلا ديسكفا سماخ	6,00%
ءاملا يف نابونل لباق (SiO2) تالكيليس	3,50%
ءاملا يف نابونل لباق (ب) نوروبلا	0,50%
ءاملا يف نابونل لباق (Na) موي دوصلا	23,00%
CE (1 مج / 20 دن ع رتل / مج)	1,1 mS / cm
PH (1% لولجم)	7,6
(ءيوىم ءچرد 20 دن ع رتل / مج) نابونلا	200

AGRONUTRIENTE SUPREMO



نومضم ليلىحت	(% M/M)
100% تارتن (ن) نيچورتين	14,00%
ءاملا يف نابونل لباق (P2O5) روفسوفلا ديسكفا سماخ	4,00%
ءاملا يف نابونل لباق (SiO2) تالكيليس	2,50%
CE (1 مج / 20 دن ع رتل / مج)	1.1 ميس / قيناث يللم
PH (1% لولجم)	7,6

تابذاچلا

ففلتختم تاغدل ببسب ليصاحملا يف ةريبك ةراسخ كانه ، نألا يتح
ارهشأ بابذلا عاونأ نيب نمو . ريبيك لكشب اهرودت ولاء يدوتو رامثلا ةدوجب رضت يتلا بابذلا عاونأ
نم ريبيك لكشب دحلا لجا نم ةدحمل تاجتنملا نم ةجومم ريوطتب ORANGESAFT موقت . Ceratitis capitata شخي
، عطقلا يف ةهكافلل ةيويئملا ةبسنلا
ةيجولوييبل تابذاچلا لال خ نم تارشحلا هذو ببذج ساسأ يلح
، انعرامو انلزانم يف ريبيك جاعزا ردمم وو ، لزنملا واءئاشلا بابذلا رارمتساب حفاكن اَضْيأ نحن
100% ةبسنب ةيرشحلا تادييمل نم ةيلاخ تاجتنم ريوطتب موقن . خل ، ةلاقبلا تالحم



ةيوي حلا تااطشنملا

تتابنلل يئاذغلا ليثمتلا ززعت يتلا تاجتنملا ةيوي حلا تااطشنملا طخ لمشي و تادي تبجل او ةدعتملا تايركسل او ةينيمال اضاامال او موي ساتوبل او روفسوفل او نيچورتينلاب ةينغ ةيئاذغ رصانع نم نوكتت ليصاحملا ةيغونو ومنو لوصحملا نيسحت يلع لمعت يتلا ةيلابدلا اضاامال او / يئاملا للحتلا قطس اوب اهر يوطت مت ةيرذجل او ةيقرولا تاقيبطتلل تاجتنم نع ةرابع STYM / BIOENERGI ةينيمال اضاامال نم ددع ربكأ يلع يوتحت يهف لكلذل ، يتابن لصاً نم ةيميزنا ةينيتورب داوم ضرغلا اذل ةمءال رثكال او بسنال بسنلاب تاتابنلل يوي حلا قيلختلا يف مدختست



ئەيويىچىلە تازىفچىلە

BROT NN 15



تازىچىلە

- ئەينەيمالە ضامجالە ئەيچولويىبىلە دراومىلە تادىتەبجىب تائىنلە ئەيذىغىتلە يويىچ زىفچىمۇ يوىضە يوقۇم
- بونىدىبىيولمىلەو زىنغىنمىلەو دىيىچىلەو ساىچىلەو نورويىبىلەب بىسۇخچىلە قىنومىضىمىلە ئەينەيچىلە ئەينەيمالە ضامجالە نىم 15% و (N) نىيچورتىنلە يىلامچ! نىم 6%
- رىسقى تىقۇ يىف داەجىلە لمەو بىسۇب يىرضىخىلە وىنلە فىقوت يىلە بىلغىتلە يىلە دىعاسىو داەجىللە تاتائىنلە قىواقىم نىم دىيىزى
- (CI) دىپرولكىلەو (Na) مۇيىدۇسۇلە نىم سۇفىخىنە يوتىچىم
- ئەينەبىسالى ئەيوىسۇخەلە عەرزىلە رىيىيەغۇمۇ USDA / NOP و CE / 889/2008 كىدەش يىلە لىصاح
- تادىتەبجىلە نىب ئەيلىشىمۇ قىزەوتىم قىقالە يىلە يوتىچى. لىمەك لىكىشىبۇ قىرسىب تاتائىنلە مىسۇتەت يوىسۇخە يىئاذغ رىسنىع وە BROT NN 15
- ئەيلىسۇ يىئام لىلچىتە ئەيلىمە لىلالخ نىم ئەيتائىنلە تانىيىتورىبىلە نىم اەيىلە لوىسچىلە مە. ئەينەيمالە ضامجالەو قىلسىلە قىل يىوط تادىتەبجىلەو قىلسىلە قىرىسقى ئەيوىسۇخەلە تايىذىغىلەب ئەيلى رايىش يىو سۇرالى يىلەو يىقورولا شۇرلا قىرىط نە قىيىبىطتە نىمەي. يىنويىالە لىدابتىلە قىرىط نە ئەيئامەن ئەيىقنىتە مە قىباقرىللە قىسۇاخ لىيىصاحچىلە غاونۇ غىمچە يىف (قەكەفىلەو رەزىلەو قاروالەو رۇيچىلە) تاتائىنلەل ئەيويىچىلە تازىفچىلەو

- (قەلبىرغ ، تىنەد). تىنويىطقىلە وۇ تارىشچىلە اەببىسەت يىتىلە سۇرالى دىعە لىيىصاحچىلە دىيىچىلە يىرضىخىلە وىنلە مەدىي
- كىبىرتلە عەرزى يىلە قىيىبىطتە دىنە رىيىچىتەلە زىزىيە نىم اەك. قەكەفىلە نىيولكىتو رىيىزىتەلە مەرىبىتەلە ئەيلىمە زىفچىيى مۇسۇطلە غىيىقۇرت زىزىيە
- (مىلقتىلە) يىكەينەكىيەلە فىلىتەلە وۇ دىرىبىلە وۇ غىيىقىسۇلە دىعە لىيىصاحچىلە غىرسىلە يىفاغىتەلە زىزىيە

نومىضىم لىيىلچىتە	(% M/M)
قىرچىلە ئەينەيمالە ضامجالە	10,60%
ئەينەيمالە ضامجالە غومچىم	53,70%
ئەيوىسۇخەلە داومىلە غومچىم	54,00%
(ج) يوىسۇخەلە نوبىرلىكەلە	31,32%
(N) نىيچورتىنلە يىلامچ!	9,00%
(N) يوىسۇخە نىيچورتىن	8,50%
(N) اىنويىمالە نىيچورتىن	0,50%
يىرتە يىدە يىدەخە تىنويىرلىكەلە	20,00%

تاقىيىبىطتەلە

قاروالەو رۇيچىلە لىبىق نىم قىرسىب BROT NN يىف كىدۇچومىلە ئەينەيمالە ضامجالە باغىيىسە مەتى. قىنسىلە نىم تىقۇ يى ئەيچىتەنمىلە مەدخىسە نىمەي دەچىلە كىدەيىز قىرتەف لىلالخ مەظىتەنەب BROT NN قىيىبىطتەب مۇ. تىنويىرلىكەلەو تائىنلە وىنە تەمپىنمۇ ئەيلىخەلەلە تادىلومىلەو تەمپىزىنلەو تانىيىتورىبىلە چەتتىنلە يىعەرزىلە كەچەتتەن! ئەيغونۇ قىمەك نىسەسۇتە دىوم يىرضىخ وىنە قىيىقىتەل (چىسۇنلەو چىسۇنلە ، رەزىلە ، يىرضىخەلە وىنلە ، غەزىلە) يىسۇيالە

BROT NN 50



تازىچىلە

- ئەينەيمالە ضامجالەو اىيچولويىب قىشنىلە تادىتەبجىلەب تائىنلە ئەيذىغىتلە يويىچ زىفچىمۇ يوىسۇخە يوقۇم
- قىرچىلە ئەينەيمالە ضامجالە نىم 15% و (N) نىيچورتىنلە يىلامچ! نىم 6.5% نامىض
- داەجىلە لمەو بىسۇب رىسقى يىرضىخ تىقۇ يىف وىنلە فىقوت يىلە بىلغىتلە يىلە دىعاسىو داەجىللە تاتائىنلە قىواقىم نىم دىيىزى
- ئەينەبىسالى ئەيوىسۇخەلە عەرزىلە رىيىيەغۇمۇ USDA / NOP و CE / 889/2008 كىدەش يىلە لىصاح
- تادىتەبجىلە نىب ئەيلىشىمۇ قىزەوتىم قىقالە يىلە يوتىچى. لىمەك لىكىشىبۇ قىرسىب تاتائىنلە مىسۇتەت يوىسۇخە يىئاذغ رىسنىع وە BROT NN 50
- لىلچىتەلە نىم ئەيلىسۇ ئەيلىمە لىلالخ نىم ئەيتائىنلە تانىيىتورىبىلە نىم اەيىلە لوىسچىلە مە. ئەينەيمالە ضامجالەو قىلسىلە قىل يىوط تادىتەبجىلەو قىلسىلە قىرىسقى ەيوىسۇخەلە يىسۇرالى قىيىبىطتەلەو يىقورولا شۇرلا نىم لىك يىف قىيىبىطتە نىمەي. يىنويىالە لىدابتىلە قىرىط نە ئەيئامەنلە ئەيىقنىتەلە مە قىباقرىللە قىسۇاخەلە يىمپىزىنلە يىئامچەلە دىدەم

نومىضىم لىيىلچىتە	(% M/V)
قىرچىلە ئەينەيمالە ضامجالە	15,00%
ئەيوىسۇخەلە داومىلە غومچىم	50,00%
كىيىقىلەقىلە ضامچ	30,00%
(ج) يوىسۇخەلە نوبىرلىكەلە	29,00%
(N) نىيچورتىنلە يىلامچ!	6,50%
ئەمىلە يىف نەبىيولكىلە لىبەق (K2O) مۇيىسۇتوبىلە دىسكىلە	2,00%

تاقىيىبىطتەلە

قاروالەو رۇيچىلە قىسۇاوب قىرسىب BROT NN 50 يىف كىدۇچومىلە ئەينەيمالە ضامجالە باغىيىسە مەتى. قىنسىلە نىم تىقۇ يى ئەيچىتەنمىلە مەدخىسە نىمەي دەچىلە نىم قىشقىلە مەظىتەنەب BROT NN 50 قىيىبىطتەب مۇ. تىنويىرلىكەلەو تائىنلە وىنە تەمپىنمۇ ئەيلىخەلەلە تادىلومىلەو تەمپىزىنلەو تانىيىتورىبىلە چەتتىنلە يىسۇيالە قىمەك نىسەسۇتە دىوم يىرضىخ وىنە يىلە لوىسچىلە (چىسۇنلەو چىسۇنلە ، رەزىلە ، يىرضىخەلە وىنلە ، غەزىلە) رىبەكەلە يىسۇيالە يىعەرزىلە كەچەتتەن! ئەيغونۇ

نومىضىم لىيىلچىتە	(% M/M)
قىرچىلە ئەينەيمالە ضامجالە	15,00%
Nitrógeno (N) يىلامچ!	6,00%
ئەمىلە يىف نەبىيولكىلە لىبەق (ب) نوبىرلىكەلە	0,34%
ئەمىلە يىف نەبىيولكىلە لىبەق (Cu) ساىچىلە	0,04%
ئەمىلە يىف نەبىيولكىلە لىبەق (Fe) دىيىچىلە	1,60%
ئەمىلە يىف نەبىيولكىلە لىبەق (Mn) زىنغىنمىلە	0,60%
ئەمىلە يىف نەبىيولكىلە لىبەق (Mo) بونىدىبىيولمىلە	0,002%

تاقىيىبىطتەلە

رىيىچىتەب مۇ ، قىسۇچىلە قەلسىلە تەناچەلە. رۇيچىلەو قاروالە قىرىط نە قىيىبىطتە نىمەي. لىيىصاحچىلە نىم غونۇ يى ئەيىبە يىسۇي قوقۇرىبىلە فەنسىلە سۇخەب يىف يىتەبىن مەسۇتە بىسۇي نە نىمەي. شۇرلا نەزىخ يىف ئەمىلە مە قىشقىبەم چىزىتىمى. قىسۇسالى وۇ قىسۇسالى دىعە يىفاغىتەل تىقۇ يى ئەي تاتائىنلەو قەكەفىلە وىنە تەلەتەبىلە

BROT NN 54



تازىچىلە

- ئەينەيمالە ضامجالە ئەيچولويىبىلە دراومىلە تادىتەبجىب تائىنلە ئەيذىغىتلە يويىچ زىفچىمۇ يوىسۇخە يوقۇم
- قىنومىضىم قىنەچە ئەينەيمالە ضامچ! 17.70% و (N) يوىسۇخە نىيچورتىن 8.4%
- تادىتەبجىلە نىب ئەيلىشىمۇ قىزەوتىم قىقالە يىلە يوتىچى. لىمەك لىكىشىبۇ قىرسىب تاتائىنلە مىسۇتەت يوىسۇخە يىئاذغ رىسنىع وە BROT NN 54
- يىئامچە لىلچىتە ئەيلىمە قىرىط نە ئەيتائىنلە تانىيىتورىبىلە نىم اەيىلە لوىسچىلە مە. ئەينەيمالە ضامجالەو قىلسىلە قىل يىوط تادىتەبجىلەو قىلسىلە قىرىسقى ئەيلى رايىش يىو كىبىرتلە يىفۇ يىقورولا شۇرلا يىف مەدخىسە نىمەي. يىنويىالە لىدابتىلە قىرىط نە ئەيئامەنلە ئەيىقنىتەلە مە قىباقرىللە قىسۇاخەلە قىمپىزىنلە لىيىصاحچىلە غاونۇ غىمچە يىف (قەكەفىلەو رەزىلەو قاروالەو رۇيچىلە) تاتائىنلەل يويىچ زىفچىمۇ يوىسۇخە . ذىغەمە

تايوي حل ا تازف حمل ا

تاق يي بطلتلا

رامثللا تايبيحتو ، ءالصلا لبقو ، ومنلاو ، عززلا دعب ام :عنصملا روطت يف ءيمه ا تاطلجللا رشكأ يف BROT ORGANIC قيبطلت متي ، تافسال ا تابونو ، حمللا و اءاملا داهج ا و ا ، قراحلا و ا دربلا :تايءامل ا ريغ ءارزلا فورظ يف لئلذكو .روطلتلاو تابنلا يفاعت ا لئلا يءوي امم ، لئلذ امو ءيذغتللا صقنو ضارملا .

BROT AY D



تازيمل ا

- تايءيبجللا دراومو ءيجولويبلا ءينيمالا ضامجالاب تابنلا ءيذغتل يويح زفحمو يوض ع يوقم .
- قرحلا ءيعيطللا ءينيمالا ضامجالا نم %8.75 و (N) يوضعلا نيچورتيئلا نم %5.75 اءص
- يرضخلا ومنلا نم ديزي امم ، داهجالل تابنلا ءمواقم يوقي
- ءيميزنالا يءامللا للحتلل ءيرصعلا ءيلمعلا رءوتو ءيلكءيلا ءفوفصملا نم ماخلا داوملك ءيويحل ا تازفحمللا قاطم متي :قورولا يف زانتم لئلغغ
- قرفشلل يلعا قارتخاب حمسي امم (نوتلاد 300) ايند ماجح اء
- ماخلا داوملا يف قفلتخمل ا تابكءمئل يرزاتلا لمعلا مءدي يويح زفحم :ءيلعا ءءافك
- للحتلا نع جئني لئاس يوضع بكءرم وBROT AY D. تابنلاو ءئييبللا ءلع نم او راض ريغو تاشولملا نم يلعا %100 يءيبيط جئتم
- و nelli'aminogramma يف حصوملا قرحلاو ءيلكءلا ءينيمالا ضامجالل يءيبيطللا نزاوتلا .تءءجمللا ءيعيطللا لكامل ا تان يءوربلا يءامللا قاروالا صاصتم اءاع BROT AY D نسحي . BROT D AY ل ءيعيبيط ءلع لئلءو قرحلا ءينيمالا ضامجالا بئيفرت مءع ءلع لئلء
- ضامجالل قبلخمل ا ءيعيطللا صصاصخلا ببسب (ساحنلاو زينغنملاو لئنزلاو دءحلا لائلما لئيبس ءلع) ءءمسالل قئيقءلا رصانءلل روءجل او لئيصاحملاو ءبئرئلاب ا راض نوكمي نأ نكءمي يءائيميك نوكم يا نم . لئاخو ءءوچلا ءيلعا ماخ داوم نم عونصم BROT AY D. ءينيمالا

BROT ORGANIC



تازيمل ا

- ءلع يوتحي • (K) مويساتوبلا و (N) نيچورتيئلا ءلع يوتحي تابنلل نزاوتمو يءيبيط يءاذغ ماظن لءا نم بصخمو لئاس يءرو داهس .
- ءيعيطللا تان يءوربلا او نيءيبللا
- طيشنئسو تابنلا ومن نم ديزت ا ءيجولويب ءطشن قرح ءينيمالا ضامجالا ءلع يوتحي
- ءيعانطصالا ءينيمالا ضامجالا او ا ءيئارو ءءءعمللا ماخلا داوملا ، ءيوملكلا تافاضالا نم يلعا
- "ايلاطيلا يف عنص"
- يوتحي يءيوضع ءتورب .ءيكءيرمالا NOP ءءالا و 889/2008 / EC و 834/2007 / EC ءيبوروالا ءيوضعلا ءارزلا ءءالا عم قفاوتم
- تانيسكالاو تانيماءيقللاو نيءيبللاو (كئيفلوفلا ءيلابءلا ضامجالا) ءيلابءلا داوملاو ءينيمالا ضامجالا لئتم تانابنلل ءءيفملا ءيءاذغلا رصانءلا ءلع ببسب رئاسخ نوء تانابنلا يوقيو قريبك ءءافك رفويو ، ءيلعا ءيءاذغ ءميق نمضي امم ، تابنلل قرفوتم ءيعيطللا داوملا مءه لك .قززنلا رصانءلاو ءيخانملا طوغللا ءانءا تانابنلا ءءاعءسا مءديو يويح زفحمك يءرولا شرلا ءطساوب قبطلما BROT ORGANIC لمع يءي .حشرلا
- ققيرطب مءءختسملا قاطلا ريفوت ءلع تابنلا (يئابنلا نئلكلا جراخ نم ائنت يءلا) ءيچراخلا ءينيمالا ضامجالل يءرولا قيبطلتلا ءعاسي .ءيويحل او ءيئانءلا ءينيمالا ضامجالا لئنو قئيلختل يرخا
- تايذغمللا ءينءعمللا ءءمسالل يءيبيطللا صاصتملالل يءيمكءلا مءءختسلا STYM BIO VEGETAL ل يءرولا مءءختسالاب ا ءضي يءصون
- (Azotobacter / ءيبوركئيملا قرزلا للضيءي ءيمسءلا يف BROT ORGANIC ل مظئنملا مءءختسالاب .قبرئلا يف ءءوچوملا مءءائئنا ءيمكو ءءوچ ءءايء لالاخ نم لئيصاحمئل قنزاوتم ءيمئرفويو روءجلا ومن نم ديزي .قبرئلا لكئيو قاسءا نسحيو (Pseudomonas
- داوملا يه Osmolytes (*) . يوضع ءئيلومسك ءئفيظول ا رظن فافءجال تارءف لالاخ ا ءءيفم جئئملا يف نيءيبللا يوتحم ربتءعي .يعارزلا ءءرد يف عافءترا و ءيلاءلا ءءولملاو فافءجال او يزومسالا طغضلا) ءبئيصعلا فقاولما نم اءءيامل ءئيبللا نم اءيالءلا صءءمء و اءفيولت لئيصاحملاو ءبئرئلاب قراض نوكت نأ نكءمي ءئيءايميك تانوكم يا نم . لئاخ ءيوضعلا BROT .(قراخلا

نومضم لئيلحت	(% M/M)
ءينيمالا ضامجالا ءومجم	15,00%
ءيوضعلا داوملا ءومجم	50,00%
ءيلابءلا جارءءسا ءومجم	32,00%
(N) يوضع نيچورتيئ	4,00%
(ج) يوضعلا نوبركلا	29,00%
نيءيبللا	8,00%
ءملا يف نابوئلل لئبق (K2O) مويساتوبلا ءيسكلا	4,00%
ءملا يف نابوئلل لئبق (CaO) مويسكلا	0,40%
ءملا يف نابوئلل لئبق (S) ءئيربكللا	0,80%
ءملا يف نابوئلل لئبق (P2O5) روفسوفلا ءيسكلا سماع	0,10%
ءملا يف نابوئلل لئبق (MgO) مويسينءملا	0,10%

تاق يي بطلتلا

قاروالا روءجلا ءطساوب ءعربب BROT AY D يف ءءوچوملا ءينيمالا ضامجالا باءعيءسا متي .ءنسللا نم ءقو يا يف جئئملا مءءختسا نكءمي روزلا) ربكءالا يضيالا ءءءلا ءرءف لالاخ ماظئناب BROT AY D قيبطلت مء .ءئايركسللاو تابنلا ومن تاملظنمو تاميزنالاو تان يءوربلا جائئنا يءارزلا لكجائئنا ءيئونو ءيمك نئسحئسو ءءوم يءاسبن ومن ءلع لوصللل (حصنلاو راءزلا ، يرضخلا ومنلا ،

ةيوي حل ا تاز ف حمل ا

ل ا ع يوت ح م ب ق ب ص خ م ل ا و ي ع ي ب ط ل ك ف ش ب د د ج ت ت ي ت ل ا ك ا م س ا ل ا ت ا ن ي ت و ر ب ل ي ا م ل ا ل ل ح ت ل ا ن ع ج ت ن ي ل ا س ي و ض ع ب ك ف ر م و ه BROT AMINO P ةي ن ي م ا ل ا ض ا م ح ا ل ا ب ي ك ف ر ت م د ع ل ع ل ي ل د و ه م ا ر غ و ن ي م ا ط ط خ م ي ف ح ض و م ل ا و ر ح ل ا و ة ي ل ك ف ل ا ة ي ن ي م ا ل ا ض ا م ح ا ل ل ي ع ي ب ط ل ا ن ز ا و ت ل ا . ج و ي س ا ت و ب ل ا ن م ل ع) ك ت م س ا ل ك ق ق ي ق د ل ا ر ص ا ن غ ل ل ر و ذ ج ل ا و ق ا ر و ا ل ا ص ا ص ت م ا ت د ا ع ا ن س ح ي و و . BROT AMINO P ل ي ع ي ب ط ل ا ة ع ي ب ط ل ا ل ع ل ل ي ل د و و ر ح ل ا د ا و م ب BROT AMINO P ج ا ت ن ا م ت ي . ب ل خ م ل ا ي ن ي م ا ل ا ض م ح ل ل ة ي ع ي ب ط ل ا ص ا ص ا خ ل ا ل ض ف ب (س ا ح ن ل ا و ز ي ن غ ن م ل ا و ك ن ز ل ا و ل ا ش م ل ا ل ا ل ي ب س ل ي ص ا ح م ل ا و ك ب ر ت ل ا ب ا ر ا ض ن و ك ي ن ا ن ك م ي ي ا ي ا ي م ي ك ن و ك م ي ا ن ة ي ل ا خ و ت و ج ل ا ة ي ل ا ع م ا خ

ن و م ض م ل ي ل ح ت	(% M/M)
ةي ن ي م ا ل ا ض ا م ح ا ل ا ع ي و م ج م	14.00%
ء ا م ل ا ي ف ن ا ب و ن ل ل ل ب ا ق (K2O) ج و ي س ا ت و ب ل ا د ي س ل ك ا	15.00%

ت ا ق ي ب ط ت ل ا

ق ا ر و ا ل ا و ر ذ ج ل ا ل ب ق ن م ة ع ر س ب BROT AMINO P ي ف ة ي ن ي م ا ل ا ض ا م ح ا ل ا ب ا ع ي ت س ا م ت ي . ة ن س ل ا ن م ت ق و ي ا ي ف ج ت ن م ل ا م ا د خ ت س ا ن ك م ي ر ب ك ا ل ا ي ض ي ا ل ا د ه ج ل ا ة ر ت ف ل ل ا خ م ا ظ ن ت ا ب BROT AMINO P ق ي ب ط ت . ت ا ي ر ك س ل ا و ت ا ب ن ل ا و م ن ت ا م ظ ن م و ت ا م ي ز ن ا ل ا و ت ا ن ي ت و ر ب ل ا ج ا ت ن ا ل ي ع ا ر ز ل ا ه ج ا ت ن ا ة ي ع و ن و ة ي م ك ن ي س ح ت و د ح و م ي ر ض خ و م ن ل ع ل و ص ح ل ل (ج ض ن ل ا و ر ا ز ل ا ، ي ر ض خ ل ا و م ن ل ا ، ع ر ز ل ا)

BROT NN 48

ت ا ز ي م ل ا

- ن م ل ا ع ز ي ك ف ر ت ل ا ل ص ي ي ذ ل ا و ، ي ت ا ب ن ل ص ا ن م ي م ي ز ن ا ل ا ي ا م ل ا ل ل ح ت ل ا ق ي ر ط ن ع ه ي ل ع ل و ص ح ل ا م ت ي ي ع ي ب ط ج ت ن م و ه BROT NN 48 . ا " م ا م ت ن ا ب و ن ل ل ل ب ا ق BROT NN 48 . ن ا ب و ن ل ل ل ب ا ق ق و ح س م ل ك ف ل ع ي ت ا ي و ، ة ي ن ي م ا ل ا ض ا م ح ا ل ا . ت ا س ر غ ل ا ق ط س ا و ب ل م ا ل ل ا ب ا ب ا ع ي ت س ا م ت ي ش ي ح (ر س ع) " L " ل ك ف ل ي ف ت و ج و م ل ا ة ي ن ي م ا ل ا ض ا م ح ا ل ا ع ي و م ج م . ة ي و ض ع ل ا د ا و م ل ا و ن ي ج و ر ت ي ن ل ا ن م ا ط ل ا ه ا و ت ح م ب ب س ب ت ا ب ن ل ا ة ي ذ غ ت ي ف ا " ض ي ا م ه ا س ي و ت ا ب ن ل ا و م ن ل ع ل و ح ل م ز ف ح م ر ي ث ا ت و ذ ج ت ن م . ت ا ب ن ل ا و م ن و ر ا م ث ل ا ن ي و ل ك ت و ر ا ز ل ا ل ت م ة ج ر ح ل ا ت ا ظ ح ل ل ا ي ف ، ة ي و ج ل ا ف و ر ط ل ا ن ع ر ظ ن ل ا ض ر غ ب ، ة ه ا ف ك ل ا ن م ر د ق ي ص ر ق ا . ة ي و ض ع ل ا ة ع ا ر ز ل ا ي ف م ا د خ ت س ا ل ل ي ل ا ت م ج ت ن م ن ا ا م ك .

ل ك ا ي ط ل ا ن م ر ق ت س و ي ع ي ب ط ج ي ز م و ه BROT NN 48 . ف ي ن ص ر ت ل ا ا ذ ل ك ت د ح م ل ا د و د ج ل ا ن م ل ق ا ل ي ق ل ت ل ا ن د ع م ل ا ن م ي و ت ح م ، ا ة ئ ف د ا م س ق ي ب ط ت ل ا ر ا ش ا . ت ا ب ن ل ل ي ا ذ غ ل ا ل ي م ث م ل ا ت ا ي ل م ع ع ي ر س ت ت ق و ل ا س ف ن ي ف و ت ا م ي ز ن ا ل ا و ت ا ن ي ت و ر ب ل ا و ت ا د ي ت ج ب ل ا ء ا ن ي ب ل ة ي س ا س ا ف ا ل س ر ب ت ع ت ي ت ل ا ت د ق ع م ل ا ه ح ي ح ص ت و ل ي ف و ر و ل ل ك ل ا ب ت ب ا ص ا ل ا ع م ؛ ة ي ا ذ غ ل ا ت ا ن و ي ا ل ا ص ا ص ت م ا ة ر د ق ي ف ت د ا ي ز ن م ل ك ل ذ ل ع ب ت ر ت ي ا م ع م ا ي ا ل خ ل ا ة ي ذ ا ف ن ن م د ي ز ي : ق ي ر و ل ا ن ي و ل ك ت ي ف م ه ا س ي ؛ ق ت ل ت خ م ل ا د ا ج ا ل ا ت ا ل ا ح و ع ي ق ص ل ا و ة ي م س ل ا ن م ة ر ر ض ت م ل ا ت ا ت ا ب ن ل ا ل ع ر ي ب ك ر ي ث ا ت ل ؛ ل ي ف و ر و ل ل ك ل ا ج ا ت ن ا ت د ا ي ز ق ي ر ط ن ع ر و ط ت ت ق و ن م ل ل ق ي و ر ا ز ل ا د ي م س ت ن س ح ي م ن ا ل ر ا م ث ل ا ب ل خ م ل ر ي ث ا ت ل ا ل ض ف ب ل ك ل و ، ت ا ن و ي ا ل ا ر ف ا و ت ف و ر ط ن س ح ي . ا ر ي ف و ز ي ر ق ط ن م ي ف ا ي ر ي ت ك م ب ل ا ط ا ش ن ن م د ي ز ي : ر و ذ ج ل ا ق ي ب ط ت ر ا ش a . ة ي ت ا ب ن ء ا ض ع ا . ن ي ر س ل ج ل ا ن م ي ل ا ع ل ا ي و ت ح م ل ا ل ض ف ب ر و ذ ج ل ا ي ف ة ر ي ب ك ت د ا ي ز ن ع ج ت ن ي ا م م ، ر ذ ج ل ا م ا ظ ن ل ب ق ن م م ص ا ص ت م ا ة ع ر س ب ز ا ت م ي ؛

ة ز ي م ل ا

- ة ي ا ذ غ ل ا ت ا ن و ي ا ل ا ص ا ص ت م ا ة ر د ق ي ف ت د ا ي ز ن م ل ك ل ذ ل ع ب ت ر ت ي ا م ع م ا ي ا ل خ ل ا ة ي ذ ا ف ن ن م د ي ز ي .
- ل ي ف و ر و ل ل ك ل ا ج ا ت ن ا ت د ا ي ز ق ي ر ط ن ع ر و ل ل ك ل ا ب ت ب ا ص ا ل ا ح ح ص ي و ع ن م ي .
- د ا د ج ا ل ا ت ا ل ا ح و ع ي ق ص ل ا و ة ي ت ا ب ن ل ا ة ي م س ل ا ن م ة ر ر ض ت م ل ا ت ا ت ا ب ن ل ا ل ع ر ي ب ك ر ي ث ا ت ل .
- و م ن ت ا ق ا و ن م ل ل ق ي و ر ا ز ل ا ب ا ص خ ا ن س ح ي ش ي ح ر ا م ث ل ا ن ي و ل ك ت ي ف م ه ا س ي .
- ي ر ض خ ل ا ء ا ض ع ل ا .
- ج ا ت ن ا ل ا و ي ت ا ب ن ل ا ء ا ط غ ل ا ت د ا ي ز ل ا ي د و ي ا م ة ة ي و ي ح ل ا ة ي ا ي م ي ل ك ل ا و ة ي ج و ل و ي ب ل ا ت ا ي ل م ع ل ا ل ض ف ت .
- ت ا ب ن ل ا ة ي ا ق و و ت ا ب ن ل ا ة ي ا ق و ت ا ج ت ن م ب ت ا ج ا ل ا ع م ل ا ة ي ل ا ع ف ن ي س ح ت ي ف م ه ا س ي .

BROT PK



ت ا ز ي م ل ا

- ت ا د ي ت ج ب ل ا و ا " ي ج و ل و ي ب ق ط ش ن ل ا ة ي ن ي م ا ل ا ض ا م ح ا ل ا ب ت ا ب ن ل ا ة ي ذ غ ت ل ي و ي ح ز ف ح و ي و ض ع ي و ق م .
- ق ن و م ض م ل ا ة ي ع ي ب ط ل ا ة ي ن ي م ا ل ا ض ا م ح ا ل ا ن م % 25.0 .
- ي ر ض خ ل ا و م ن ل ا ن م د ي ز ي ا م م ، د ا ه ج ا ل ل ت ا ب ن ل ا ق و ا ق م ي و ق ي .
- ، ي م ي ز ن ا ل ا ي ا م ل ا ل ل ح ت ل ل ة ي ر ص ح ل ا ة ي ل م ع ل ا ر خ و ت و ة ي ل ك ي ط ل ا ة ف و ف ص م ل ا ن م م ا خ ل ا د ا و م ل ل ة ي و ي ح ل ا ت ا ز ف ح م ل ا ق ا ل ط ا م ت ي : ق ي ر و ل ا ي ف ز ا ت م م ل غ ل ع ت .
- ق ي ر و ل ل ي ل ا ع ق ا ر ت خ ا ب م ه س ي ا م (ن و ت ل ا د 300) ا ي ن د م ا ج ا ب .
- م ا خ ل ا د ا و م ل ا ي ف ق ت ل ت خ م ل ا ت ا ب ك ر م ل ل ي ر ز ا ت ل ا ل م ع ل ا م ع د ي ي و ي ح ز ف ح م : ة ي ل ا ع ة ه ا ف ك .
- ي ا م ل ا ل ل ح ت ل ا ن ع ج ت ن ي ل ا س ي و ض ع ب ك ف ر م و ه BROT PK . ت ا ب ن ل ا و ة ي ي ب ل ا ل ع ن م ا و ر ا ض ر ي غ و ت ا ش و ل م ل ا ن م ي ل ا خ % 100 ي ع ي ب ط ج ت ن م .
- و ر ح ل ا و ة ي ل ك ل ا ة ي ن ي م ا ل ا ض ا م ح ا ل ل ي ع ي ب ط ل ا ن ز ا و ت ل ا . ج و ي س ا ت و ب ل ا و ر و ف س و ف ل ا N م ل ا ع ي و ت ح م ب ق ب ص خ م ل ا و ا " ي ع ي ب ط د د ج ت ت ي ت ل ا ك ا م س ا ل ا ت ا ن ي ت و ر ب ل ا
- BROT PK ة ع ي ب ط ل ع ل ل ي ل د و ة ر ح ة ي ن ي م ا ل ا ض ا م ح ا ق ي ل خ ت ي ا د و ج م د ع ل ع ل ي ل د و ه ن ي م ا ل ا ط ط خ م ي ف ح ض و م ل ا
- ص ا ص ا خ ل ا ب ج س ب (س ا ح ن ل ا و ز ي ن غ ن م ل ا و ك ن ز ل ا و د ي د ح ل ا ل ا ش م ل ا ل ي ب س ل ع) ت د م س ا ل ك ق ق ي ق د ل ا ر ص ا ن غ ل ل ر و ذ ج ل ا و ق a ر و a ل ا ص ا ص ت م ا ت د ا ع a PK
- ك ب ر ت ل ا ب a " ر ا ض ن و ك ي ن ا ن ك م ي ي ا ي ا ي م ي ك ن و ك م ي ا ن م ة ي ل ا خ و ت و ج ل ا ة ي ل ا ع م ا خ د ا و م ب BROT PK ج ا ت ن ا م ت ي . ب ل خ م ل ا ي ن ي م ا ل ا ض م ح ل ل ة ي ع ي ب ط ل ا
- ل ي ص ا ح م ل ا و

ن و م ض م ل ي ل ح ت	(% M/M)
ةي ن ي م ا ل ا ض ا م ح ا ل ا ع ي و م ج م	25.00%
ء ا م ل ا ي ف ن ا ب و ن ل ل ل ب ا ق (P2O5) ر و ف س و ف ل ا د ي س ل ك ا س م ا خ	17.00%
ء ا م ل ا ي ف ن ا ب و ن ل ل ل ب ا ق (K2O) ج و ي س ا ت و ب ل ا د ي س ل ك ا	14.00%

ت ا ق ي ب ط ت ل ا

ق a ر و a ل ا و ر ذ ج ل ا ق ط س ا و ب ة ع ر س ب BROT PK ي ف ت و ج و م ل ا ة ي ن ي م ا ل ا ض ا م ح ا ل ا ب ا ع ي ت س ا م ت ي . ة ن س ل ا ن م ت ق و ي ا ي ف ج ت ن م ل ا م ا د خ ت س ا ن ك م ي ، ع ر ز ل ا) ر ب ك ا ل ا ي ض ي a ل ا د ه ج ل ا ة ر ت ف ل ل ا خ م ا ظ ن ت ا ب BROT PK ق ي ب ط ت ب ق . ت ا ي ر ك س ل ا و ت ا ب ن ل ا و م ن ت ا م ظ ن م و ت ا م ي ز ن a ل ا و ت ا ن ي ت و ر ب ل ا ج ا ت ن a ل ي ع a ر ز ل a ك ج ا ت ن a ة ي ع و ن و ة ي م ك ن ي س ح ت و د ح و م ي ت ا ب ن و م ن ل ع ل و ص ح ل ل (ج ض ن ل a و ر a ز l a ، ي ر ض خ ل a و م ن l a

BROT AMINO P



ت ا ز ي م ل ا

- ج و ي س ا ت و ب ل ا N م ل ا ع ي و ت ح م ب ب ص خ م ل ا ت ا د ي ت ج ب ل ا و ا " ي ج و ل و ي ب ق ط ش ن ل ا ة ي ن ي م ا ل ا ض ا م ح a ل ا ب ت ا ب ن ل ا ة ي ذ غ ت ل ي و ي ح ز ف ح و ي و ض ع ي و ق م .
- ق ن و م ض م ل ا ة ي ع ي ب ط ل ا ة ي ن ي م a ل ا ض a م ح a ل a ن م % 14.0 .
- ي ر ض خ ل ا و م ن ل a ن م د ي ز ي و ، د a ه ج a ل l ت a ب ن l a ق و ا ق م ي و ق ي .
- ي ا م ل a ل ل ح ت l l ة ي ر ص ح l ا ة ي ل م ع l ر خ و ت و ة ي ل ك ي ط l ا ة ف و ف ص م l a ن م م a خ l a د a و م l l ة ي و ي ح l a ت a ز ف ح م l a ق a ل ط a م ت ي : ق ي ر o l a ي ف ل ش M a ل a ق a ر ت خ a l a .
- ح ي ف ص l a ي ف ي ل a ع ق a ر ت خ a ب م ه س ي a م (ن o ت l a د 300) ا ي ن د M a ج a ب ، ي م ي ز N a l a .
- م a خ l a D a و M l a ي ف ق ت l ت خ M l a ت a ب ك ر M l l ي ر Z a T l a l M ع l a M ع D ي ي و ي ح Z ف ح م : ة ي ل a ع ة ه a ف ك .
- ت a ب ن l a و ة ي ي ب l a l ع N M a و ر a ض R ي غ o ت a ش o ل M l a N م ي l a خ % 100 ي ع ي ب ط ج ت ن M .

تايوي حل ا تاز ف حمل ا

تاق يي بطلت ا

، رامثل ا تايي بشتو ، ءالصل ا لبقو ، ومنلاو ، عزلا دعب ام :عنصل ا روطت ي ف ءيم ءا تازحلل ا رثك ا ي ف BROT NN 90 قاي بطلت ذيفنت م تبي ، و ا ، ضارم ا و ا ، تاييل ي فطل ا تامجه و ا ، حل ا و ا ءامل ا ءاهج و ا ، ءرارحل ا و ا ءربل ا :ءيتاومل ا ريغ ءعارزلا فورظ ي ف لذللكو . روطتل او تاتابنل ا ي ف ءاهج ا ليلقتو زيفحتل ا نم ءي زي . تابنل ا ءءاعتسا ي ف ءي وروض ربتعت يتل او ، لئلذ ي ل ا مو ، ءيذغتل ا صقن

BROT MIX



تاز يمل ا

ءاقل ا رفوي ي ذل ا يوض عل ا روفسوفل ا يلع BROTT MIX يوتحي . ءحل ا و ا ءيخانملا ءاهج ا لئال ا دعب ءامل ا نزاوت ءءاعتسا نمحتصل ا نم ءاقل ا ، ءاصحل او ، رطل او ، ءرمثل ا نزو طسوتم نم قاي بطلت ءي زي . EDTA ءطساوب ءبيلخم ءبيلكرتل ا هء انم نوكتت يتل ا ءقاي ءل ا تايذغل ا . تابنل ل ءرالكبيل ا (2 م / م) ءبالصل او ، ركسل ا زيكرتو ، رامثل ا ءوخم مو . ءريغصل ا رامثل ا ءبسنو ءضومحل ا BROTT MIX للقي

نومضم ليلحت	(% P/M)
ءرل ا ءينيم ا ل ضارم ا ل	5,36%
(N) يوض ع نيچورتين	0,67%
(N) نيچورتينلا يلم ا ل	0,67%
ءامل ا ي ف نابوئل ل لباق (P2O5) روفسوفل ا ءيسك ا سماخ	16,08%
ءامل ا ي ف نابوئل ل لباق (K2O) مويستوبل ا ءيسك ا	21,44%
ءامل ا ي ف نابوئل ل لباق (ب) نوروبل ا	0,67%
ءامل ا ي ف نابوئل ل لباق EDTA (ساجنل ا) ساجنل ا	0,0026%
ءامل ا ي ف نابوئل ل لباق EDDHA (Fe) ءيذل ا	0,026%
ءامل ا ي ف نابوئل ل لباق EDTA (Mn) زينغل ا	0,013%
ءامل ا ي ف نابوئل ل لباق (Mo) مونيءبيلومل ا	0,067%
ءامل ا ي ف نابوئل ل لباق EDTA (Zn) لئل ا	0,067%
ءقاي ءل ا رصان عل ا يلم ا ل	0,846%
6-7 :نيچوريءيها مءرل ا	

تاق يي بطلت ا

يروضل ا ومنلا لال خ تارم 3-4 عض ، ءقروملا ليلصل ا ي ف . نيولتل او نيمنتل او تايي بشتل ا ءقو قبطي :قاي بطلت ا ءقوو م اظن ءءافل ا و ا ءقرولا يلع قاي بطلت ا ءني ا نكمي . ءيءامل ا ءعارزل ا و ا ناضي فل ا و ا طيقنتل ا و ا يرل ا ءايم عم جزم ا

BROT NN 40



تاز يمل ا

- ا ءيچولويب ءطشن ءينيم ا ل ضارم ا ل عم ءيوض عل ا ليلصل ا مئل يوقم
- ءينيم ا ل ضارم ا ل او ا ءيچولويب ءطشنل ا تايي بطلت ا تابنل ا ءيذغت نم نوكم
- ءنومضم ءين اجم ءينيم ا ل ضارم ا ل 8.00% و (N) يوض ع نيچورتين 6.40%
- ءاهج ا ل م اوع ببسب ريصق يروض خ ءقو ي ف مزقتل ا يلع بلغل ا يلع ءعاس يو ءاهج ا ل تاتابنل ا ءواقم نم ءي زي
- ءينابسل ا ءيوض عل ا ءعارزل ا ريي اجمو USDA / NOP و CE / 889/2008 ل ءمء عم
- تايي بطلت ا نيب ءيل اشمو ءنزاوتم ءقال ع يلع يوتحي . لملك لكشبو ءعرب تاتابنل ا صيتم يوض ع يءاذغ رصن ع و ءه BROTT NN 40
- ءيلص ا ءيميزنل ا ل لحت ءيلم ع قيرط ن ع ءيتابنل ا تانيكوروبل ا نم ءه يلع لوصحل ا مء . ءينيم ا ل ضارم ا ل او ءلسسل ا ءليوط تايي بطلت ا و ءلسسل ا ءريصق ذغمك هيل ا راش يو ءببرتل ا يلع قاي بطلت ا و ءقرولا ءرل ا نم لك ي ف قاي بطلت ا نكمي . ينويال ا لءابتل ا قيرط ن ع ءيئامن ءيقنت عم ءباقرلل ا ءعضا خ ليلصل ا مئل ا عون ا عيجم ي ف (ءءافل او رازل او قاروال او روءجل) تاتابنل ل يويح زفحمو يوض ع

نومضم ليلحت	(% M/M)
ءيوض عل ا ءامل ا ءوخم	40,00%
ءرل ا ءينيم ا ل ضارم ا ل	8,00%
(N) نيچورتينلا يلم ا ل	11,00%
(N) اينوم ا ل نيچورتين	1,28%
(N) يوض ع نيچورتين	6,40%
(ن) ايرويلا نيچورتين	4,60%
ءامل ا ي ف نابوئل ل لباق (P2O5) روفسوفل ا ءيسك ا سماخ	4,00%
ءامل ا ي ف نابوئل ل لباق (K2O) مويستوبل ا ءيسك ا	7,00%
ءامل ا ي ف نابوئل ل لباق (ب) نوروبل ا	0,02%
ءب بلغم (ساجن) EDTA	0,05%
ءب بلغم (Fe) EDTA	0,10%
ءب بلغم (Mn) زينغل ا	0,05%
ءب بلغم (Zn) لئل ا	0,05%

تاق يي بطلت ا

قاروال او رءجل ا لبق نم ءعرب BROTT NN 40 ي ف ءوچومل ا ءينيم ا ل ضارم ا ل باعيتسا مءتي . ءنسل ا نم ءقو ي ا ي ف ءنءنم ا مءخستسا نكمي ءهجل ا نم ءرءغل م اظنتاب BROTT NN 40 قاي بطلت مء . تايركسل او تابنل ا ومن تامظنمو ءيلخءل ا تءولم او تاميزنل ا و تانيكوروبل ا جءنل ا لءجءنل ا ءي ءونو ءيمك نيصحتو ءحوم يروض خ ومن يلع لوصحل ل (ءضنل او ءضنل ا ، رازل ا ، يروضل ا ومنلا ، عزلا) ربلكال ا يضيال ا ي عارزل ا .

BROT NN ROJO



تاز يمل ا

- ءينيم ا ل ضارم ا ل او ا ءيچولويب ءطشنل ا تايي بطلت ا عم تابنل ا ءيذغتل ا يويح زفحمو يوض ع يوقم
- ءين اجم ءينيم ا ل ضارم ا ل قيلخت نوب ، ءنومضم ءي عيبط ءيل ا ءينيم ا ل ضارم ا ل 8% و (N) يوض ع نيچورتين 3.60% يلع يوتحي
- ءاهج ا ل م اوع ن ع ءنل ا يروضل ا ومنلا ءقوت يلع بلغل ا يلع ءعاس يو ءاهج ا ل تاتابنل ا ءواقم مءدي
- م / 889/2008 ي ف ءءاش

نومضم ليلحت	(% P/M)
سانيتورب	18,50%
(N) نيچورتينلا يلم ا ل	6,30%
(N) يوض ع نيچورتين	3,60%
(N) اينوم ا ل نيچورتين	2,50%
(ن) ايرويلا نيچورتين	0,20%
ءامل ا ي ف نابوئل ل لباق (P2O5) روفسوفل ا ءيسك ا سماخ	4,70%
ءامل ا ي ف نابوئل ل لباق (K2O) مويستوبل ا ءيسك ا	6,20%
ءرل ا ءينيم ا ل ضارم ا ل	8,00%
ءينيم ا ل ضارم ا ل ءوخم	22,80%
ءيوض ع ءوم	22,80%
ءيذل ا (Fe) EDDHA	0,12%
ءامل ا ي ف نابوئل ل لباق (ب) نوروبل ا	0,0010%
ءامل ا ي ف نابوئل ل لباق (CaO) مويستوبل ا مويستوبل ا ءيسك ا	0,0010%
ءامل ا ي ف نابوئل ل لباق (Cu) ساجنل ا	0,0010%
ءامل ا ي ف نابوئل ل لباق (Mn) زينغل ا	0,0010%
ءامل ا ي ف نابوئل ل لباق (Mo) مونيءبيلومل ا	0,0001%
ءامل ا ي ف نابوئل ل لباق (Zn) لئل ا	0,0010%

ةيوي حل ا تاز ف حمل ا

- تاتابنل ا يف لشمال ا يجولوي بيل ا طاشنل ا لسي يو ققي قدل ا تايدغلما صرقن تالاح نم ةياقول ا و ةيذغتل ا لىع كدعتم تاري ثات رفوي
- ليكشتو ، تابينلل يئاذغلا ليثمتل ا ةيلم ع يف ا هجد متي يتل ا ، ةلا عفل ا و ةر حل ا ةينيمال ا ضارحلل ليذب رصم :ةيلاعل ا ةيوي حل ا قاطلا قميق ري ثات
- ةيجولوي سفلا تايلم عل ا نم ديدعل ا نع ؤلؤوسلما تانيتور بيل ا
- ةحوللما و ا دولرل ا و ا فافجل ا و ا كدرابيل ا و ا ةيرار حل ا تامبصل ا نع مائل ا اءا جل ا تالاح يف تابينل ا ؤمواقم لخصفي :ءاوجلل اءاملما ري ثاتل ا
- ةيتابينل ا ةيمسل ا و ا تايليفطل ا و ا ضارمل ا تابين و ا

نومضم لي لحت	(% M/V)
ةر حل ا ةينيمال ا ضارحل ا	2,00%
ءاملما يف نابونلل لبق (ب) نوروبل ا	6,00%
ءاملما يف نابونلل لبق (وك) تلابونل ا	0,01%
ءاملما ب بلخيم (Mn) زين غلما	1,00%
ءاملما يف نابونلل لبق (Mo) موندي بيلولما	2,00%
ءاملما يف نابونلل لبق (Zn) كزل ا	1,00 %

تاق يبطتل ا

، عزل ا دعب ام :لوص حملل ا ةيمءا رثلكال ا تاظحلل ا يف طيقن تلاب و ا يقورل ا ق يبطتل ا قيرط نع BORO MESCLUM NN 6 ق يبطت متي حملل ا و ا ءاملما ءاوجل ا ، ةرار حل ا و ا كدرابيل ا تامبصل ا :ةيتاومل ا ريغ ةرارزل ا فورظ يف لئللكو .روطنل ا و اءشل ا عضو ، ةالصل ا لبق ام ، وائل ا تابينل ا يفاعت لىل ا يءوي امم ، لئلذ لىل امو ، ةيذغتل ا صرقنو ، ضارمل ا و ا تايليفطل ا تامجوو ،

BROT NN 5 COMBI



تاز يمل ا

- لم الكلاب قطنن ةينيم ا ضارحل ا - L
- بباعيتسال ا و ري فشتلل لبقاقو %100 ةيلاخ ةينيم ا ضارحل ا
- ةرزل ا رصان عل ا لقنو صاصتم ا ةعرس
- لاءغو عيرس ل ح
- يخانملا و يءاملما ءاوجل ا تالاح لىع ببل غتل ا يف ءاسي
- تاتابينلل يجولوي بيل ا طاشنل ا لسي يو ققي قدل ا تايدغلما صرقن تالاح نم ةياقول ا و ةيذغتل ا لىع كدعتم تاري ثات رفوي
- ليكشتو ، تابينلل يئاذغلا ليثمتل ا ةيلم ع يف ا هجد متي يتل ا ، ةلا عفل ا و ةر حل ا ةينيمال ا ضارحلل ليذب رصم :ةيلاعل ا ةيوي حل ا قاطلا قميق ري ثات
- ةيجولوي سفلا تايلم عل ا نم ديدعل ا نع ؤلؤوسلما تانيتور بيل ا
- ةحوللما و ا دولرل ا و ا فافجل ا و ا كدرابيل ا و ا ةيرار حل ا تامبصل ا نع مائل ا اءا جل ا تالاح يف تابينل ا ؤمواقم لخصفي :ءاوجلل اءاملما ري ثاتل ا
- ةيتابينل ا ةيمسل ا و ا تايليفطل ا و ا ضارمل ا تابين و ا

نومضم لي لحت	(% M/M)
ةر حل ا ةينيمال ا ضارحل ا	5,00%
ءاملما يف نابونلل لبق (اورت) مويسل الكل ا	5,00%
ءاملما يف نابونلل لبق (Cu) ساجنل ا	5,00%
ءاملما يف نابونلل لبق (Fe) ديذل ا	5,00%
ءاملما يف نابونلل لبق (MgO) مويسين غلما	5,00%
ءاملما يف نابونلل لبق (Mn) زين غلما	5,00%
ءاملما يف نابونلل لبق (Zn) كزل ا	5,00%

تاق يبطتل ا

، رامثل ا نيولكتو ، رامزل ا لبق امو ، وائل ا ، عزل ا دعب ام :لوص حملل ا يف ةيمءا تاظحلل ا رثلكال ا يف BORO NN 5 COMBI ق يبطت متي ضارمل ا و ا تافال ا تامجوو ، حملل ا و ا ءاملما ءاوجل ا ، ةرار حل ا و ا كدرابيل ا تامبصل ا :ليصا حملل ا قنكاعمل ا فورظل ا يف لئللكو .رامثل ا روطنو ، تابينل ا ءءاعتسا يف ةيرورض انوك ، لئلذ لىل امو ، ةيذغتل ا صرقنو ،

تاق يبطتل ا

و ا يوءعل ا و ا ءبترل ا ةحولم و ا فافجل ا و ا كدرابل ا و ا عيقصرل ا لشم يوي حل ا و يخانملا ءاوجل ا تالاح يف تاتابينل ا ءءاعتسا لىع قاروال ا شر ءعاسي تابينل ا قوق يف ءظوح لمل ا و ةعيرسل ا ءءايزل ا يف BROTT NN RED نم طقف ؤليلق تاق يبطت مءاست .تافال ا تاءيبم مءءعسا

BROT NN 5



تاز يمل ا

- لم الكلاب قطنن ةينيم ا ضارحل ا - L
- بباعيتسال ا و ري فشتلل لبقاقو %100 ةيلاخ ةينيم ا ضارحل ا
- ةرزل ا رصان عل ا لقنو صاصتم ا ةعرس
- لاءغو عيرس ل ح
- يخانملا و يءاملما ءاوجل ا تالاح لىع ببل غتل ا يف ءاسي
- تاتابينلل يجولوي بيل ا طيشنتل ا ززع ي
- تاتابينل ا يف لشمال ا يجولوي بيل ا طاشنل ا لسي يو ققي قدل ا تايدغلما صرقن تالاح نم ةياقول ا و ةيذغتل ا لىع كدعتم تاري ثات رفوي
- ليكشتو ، تابينلل يئاذغلا ليثمتل ا ةيلم ع يف ا هجد متي يتل ا ، ةلا عفل ا و ةر حل ا ةينيمال ا ضارحلل ليذب رصم :ةيلاعل ا ةيوي حل ا قاطلا قميق ري ثات
- ةيجولوي سفلا تايلم عل ا نم ديدعل ا نع ؤلؤوسلما تانيتور بيل ا
- ةحوللما و ا دولرل ا و ا فافجل ا و ا كدرابيل ا و ا ةيرار حل ا تامبصل ا نع مائل ا اءا جل ا تالاح يف تابينل ا ؤمواقم لخصفي :ءاوجلل اءاملما ري ثاتل ا
- ةيتابينل ا ةيمسل ا و ا تايليفطل ا و ا ضارمل ا تابين و ا

نومضم لي لحت	(% M/V)
ةر حل ا ةينيمال ا ضارحل ا	10,00%
ءاملما ب بلخيم (ساجن) ساجن	5,00%
ءاملما ب بلخيم (Fe) ديذل ا	5,00%
ءاملما ب بلخيم (Mn) زين غلما	5,00%
ءاملما ب بلخيم (Zn) كزل ا	5,00%

تاق يبطتل ا

.روطنل ا و اءشل ا نيولكت ، رامزل ا لبق ام ، وائل ا ، عزل ا دعب ام :لوص حملل ا يف ةيمءا تاظحلل ا رثلكال ا يف طيقن تلاب و ا قاروال ا قيرط نع BROTT NN 5 ق يبطت متي تابينل ا يفاعت لىل ا يءوي امم ، لئلذ لىل امو ، ةيذغتل ا صرقنو ، ضارمل ا و ا تايليفطل ا تامجوو ، حملل ا و ا ءاملما ءاوجل ا ، ةرار حل ا و ا كدرابيل ا تامبصل ا :ةيتاومل ا ريغ ةرارزل ا فورظ يف لئللكو

BORO MESCLUM NN 6



تاز يمل ا

- لم الكلاب قطنن ةينيم ا ضارحل ا - L
- بباعيتسال ا و ري فشتلل لبقاقو %100 ةيلاخ ةينيم ا ضارحل ا
- ةرزل ا رصان عل ا لقنو صاصتم ا ةعرس
- لاءغو عيرس ل ح
- يخانملا و يءاملما ءاوجل ا تالاح لىع ببل غتل ا يف ءاسي
- تاتابينلل يجولوي بيل ا طيشنتل ا ززع ي

ةيوي حل ا تازف حمل ا

BROT NN 7 COMBO



تازي مل ا

- لم الكلاب قطنن ةينيم ا ضام ا - L •
- 100% كبسن ب باع يتس الل ةلباقو ةرفش جو ةينام ةينيم ا ضام ا تالباك
- ةرزنا رصان عل ا لقنو صاصتم ا ةعرس
- ل ا عفو ع عيرس ل ح
- يخ ان مل او يئامل ا ءاه ا ل تالاح ل ع بل غتلا يف ءءع اس مل ا
- تاتابنل ل ي ءولو يبل طاشنل لس يو ةق يقءلا تاي ذغل ا صرقن تالاح نم ةياقولا ةي ذغل ا و ةي ذغل ا ل ع ءءع تم تاري ثات رفوي
- ليكش تو ، تاتابنل ل يئاذغل ا لي شم تمل ا ةلم ع يف اءمء م تي يتلا و ، ءلا غل ا و ءرل ا ةينيم ا ل ضام ا ل ل ليءب رءصم : ةيلا غل ا ةيوي حل ا ءا طلا ءمي ق ري ثات
- ءاي حل ا تاي لم ع نم ءي ذغل ا ن ع ءلوؤس مل ا تان يتوربلا ءول مل ا و ا تان اضي فل ا و ا فافل ا و ا ءوربلا و ا ءرارل ا اءبست يتلا ءب يص عل ا فق او مل ا يف تاتابنل ا ءواقم م عءي و و : ءاه ا ل ءامل ا ري ثاتل ا
- ةي تاتابنل ا ءيمس ل ا و ا تافال ا و ا ضارم ا ل ا و ءو ء و ا

نومضم ل ل ل ح ت	(% M/V)
ءرل ا ةينيم ا ل ضام ا ل ا	5,00%
ءامل ا يف نابونل ل لباق (واست) موي سل الكلا	5,00%
ءامل ا يف نابونل ل لباق (Cu) ساجل ا	5,00%
ءامل ا يف نابونل ل لباق (Fe) ءي ذل ا	5,00%
ءامل ا يف نابونل ل لباق (MgO) موي سين غل ا	5,00%
ءامل ا يف نابونل ل لباق (Mn) زين غنل ا	5,00%
ءامل ا يف نابونل ل لباق (Mo) مون يءب لولم ا	0,05%
ءامل ا يف نابونل ل لباق (Zn) ل نزل ا	5,00%

تاق ي بطل ا

ءامل ا ل نيوكستو ، ءاه ا ل لبق امو ، ومنلا و ، ءرزل ا ءعب امو : لوصل ا يف ءيمه ا تاطل ل ل رشك ا يف BROTT NN 7 COMBO ق ي بطل م تي و ا تافال ا تامءه و ا ، حل مل ا و ا يئامل ا ءاه ا ل ا و ، ءرارل ا و ا ءرابلا تامءصل ا : ةي تاومل ا ري ع لي صا حل ا فورظ يف لئل ءكو . ءامل ا ل روظنو تاتابنل ا ءءاعس ا يف يوررض رء امو ، لئل ا ل امو ، ةي ذغل ا صرقن و ا ، ضارم ا ل ا

BROT NN O 92



تازي مل ا

- ل ا ع ز ي ءرت ل ا لس ري يءلا و ، ن يبول ءوم يطل م يءن ا ل ا يئامل ا ل ل ح تمل ا ق ي رط ن ع ه ي ل ع لوصل ا م تي يع يبط ءتنم و ه BROTT NN O 92
- تءش تمل ل ءلباق قق يقء تاتابنل ل لباق ل ل ءش ل ع ي تاي و ، ةينيم ا ل ضام ا ل ا نم
- تاسر غل ا قطن اوب لم الكلاب اءباع يتس ا م تي ءي ح (رس ع ا) "L" ل كش يف ءو ءومل ا ةينيم ا ل ضام ا ل ا عيم ء
- ةيوض عل ا ءامل او موي سا ءوبل او ني ءور تينل ا نم ءامل ا ءو تءمل ا رظن تاتابنل ا ةي ذغل ا يف ا ل ضي ا ءاس يو تاتابنل ا ومن ل ع طو ل م ز فءم ري ثات و ذ ءتنم
- تاتابنل ا ومنو ءامل ا نيوكستو ءاه ا ل لشم ءءر حل ا تاطل ل ل ا يف ، ةي وءل ا فورظلا ن ع رظنل ا ضغب ، ءءافل ا نم رءق ي صرق ا
- ةيوض عل ا ءارزل ا يف مءءءس الل يلاشم ءتنم ن ا امك
- فس ي ص تمل ا اءل ءءءمل ا ءو ءل ا نم لقا ل ي قئلا نءءمل ا نم يوتءم ، ا ءيف ءامس

APPLICATIONS AND ADVANTAGES:

اي اءمل او تاق ي بطل ا

- تاي ذغل مل ا تانوي ا صاصتم ا ءرءق ءءاي ز ل ا يءوي ام ا يال ءل ا ةي ذفنن نم ءي زي -
- ل يفورول ل كل ا ءاتنل ا ءءاي ز ق ي رط ن ع اء ح ص ي و ل ي فورول ل كلاب ءب اصال ا ع نم ي -
- ءاه ا ل تالاح و ع يق ص ل او ةي تاتابنل ا ءيمس ل ا نم ءر ض تمل ا تاتابنل ا ل ع ري بلك ري ثات ل -
- ءيرض عل ا ءاض ل ا ومن تقو نم ل ل ق يو ءاه ا ل باص ءل ا ن س ح ي ءي ح ءامل ا نيوكست يف مءاس ي -
- ءاتنل ا و ي تاتابنل ا ءاطل ا ءءاي ز ل ا يءوي ام ءي ئاي م ي ل كل او ةي ءولو يبل ا تاي لم ع ل ا ز ز ع ي -
- تاتابنل ا ءياقوو تاتابنل ا ءياقو ءا ءءتنم ب ءا ءل ا عل ا ءيلا ع ن ي س ح ت ل ع ءع اس ي -

نومضم ل ل ل ح ت	(% M/M)
ةينيم ا ل ضام ا ل ا ءوم ءم	84,80%
ءرل ا ءينيم ا ل ضام ا ل ا	16,50%
(N) ني ءور تينل ا	13,90%
ءي ر تين (ن) ني ءور تين	12,90%
(N) اينوم ا ل ني ءور تين	1,00%
ةيوض عل ا ءامل او ءوم ءم	92,00%
ءامل ا يف نابونل ل لباق (CaO) موي سل الكلا	0,60
ءامل ا يف نابونل ل لباق (P2O5) روفس و فل ا ءيس ل ا س م اء	0,70%
ءامل ا يف نابونل ل لباق (K2O) موي سا ءوبل ا ءيس ل ا	5,00%
ءامل ا يف نابونل ل لباق (Mg) موي سين غل ا	324
ءامل ا يف نابونل ل لباق (Fe) ءي ذل ا	410

تاق ي بطل ا

رءوتل ا تاقو ا يف مءءءس الل يلاشم . ءامل ا ل ا و ءاه ا ل ا ، يورض عل ا ومنل ا : لشم ا ل طاشن تاتابنل ل ل ح ارم رشك ا يف BROTT NN O 92 ق ي بطل ا

BORO (ZN) 6%



تازي مل ا

- لم الكلاب قطنن ةينيم ا ضام ا - L •
- باع يتس ل او ري ف ش تمل ل ءلباق و 100% ءيلا ء ةينيم ا ضام ا
- ءرزنا رصان عل ا لقنو صاصتم ا ءعرس
- ل ا عفو ع عيرس ل ح
- يخ ان مل او يئامل ا ءاه ا ل تالاح ل ع بل غتلا يف ءءع اس ي
- تاتابنل ل ي ءولو يبل طاشنل لس يو ةق يقءلا تاي ذغل ا صرقن تالاح نم ةياقولا ةي ذغل ا و ةي ذغل ا ل ع ءءع تم تاري ثات رفوي
- ليكش تو ، تاتابنل ل يئاذغل ا لي شم تمل ا ةلم ع يف اءمء م تي يتلا و ، ءلا غل ا و ءرل ا ةينيم ا ل ضام ا ل ل ليءب رءصم : ةيلا غل ا ةيوي حل ا ءا طلا ءمي ق ري ثات
- ةي ءولو ي س فل ا تاي لم ع ل ا نم ءي ذغل ا ن ع ءلوؤس مل ا تان يتوربلا ءول مل ا و ا ءولرل ا و ا فافل ا و ا ءرابلا و ا ءير اءل ا تامءصل ا ن ع م ا نزل ا ءاه ا ل تالاح يف تاتابنل ا ءواقم ل ضف ي : ءاه ا ل ءامل ا ري ثاتل ا
- ةي تاتابنل ا ءيمس ل ا و ا تاي ل ي فطل ا و ا ضارم ا ل ا تاتابون و ا

نومضم ل ل ل ح ت	(% M/V)
ءرل ا ءينيم ا ل ضام ا ل ا	4,00%
ءامل ا يف نابونل ل لباق (ب) نوروبل ا	6,00%
او غ ا يف نابونل ل لباق (وك) تمل ابول كل ا	0,01%
ءامل ا يف نابونل ل لباق (Mn) زين غنل ا	1,00%
او غ ا يف نابونل ل لباق (Mo) مون يءب لولم ا	2,00%
او غ ا يف نابونل ل لباق (Zn) ل نزل ا	1,00%

تازيوليا تازفحمل

تازيوليا

لبق ام ، ومنلا ، عززلا دعب ام :لوصحملل تيمدها رشكئالا تاظحلللا يف طيقننتلاب وأ قاروآلا قيروط نع 6% BORON (ZN) قيبيطت متي تامچو ، حمللا وأ ءاملا داهج او ، قرارحلا وأ كدراابللا تامدصللا :تسكاعملا عزازلا فسورظ يف لئللكو .روطتللاو رامثلا نيولكت ، راهزالا تابنللا كداعتسا يف تيوررض ربتعت يتنلاو ، لئللا امو ، تذيغتلا صقنو ، ضارملا و تازيوليا

NITRO TOTAL (PH 6-7)



تازيوليا

ءجاجلا فسوي .كئاملا بنعو زركلا راجشا تابنلا زفحمو تاتابنلا تاصللختسمللا ءلع دمته يويح زفحم نع قرابح (PH 6-7) لانتوت ورتين رامثلا جضنو راهزالا ، تابنالا سناجتيو عقوتي ، زركلا راجشا يف .لشامتللا مدع لئلقت لئللكو ، تابنالا كدازي و / و عقوتو ، كدرااب تناعاسل راض ريغو تابنللل ا ءامس سيل ولف ، متع ايصو نيولكتل ا رظن .ءايمعلا مءازبللا دم نع للقي ايم ، جضنيو مءربتيو عقوتي ، كئاملا بنع يفو تئيبللاو تالالاو نيولختسملل

نومضم ليلحت	(% M/V)
(N) نيورتينلا يلامچا	18,75%
لالاينوم (ن) ونيورتين	3,88%
كيترين (ن) نيورتين	7,25%
(ن) ايرويللا نيورتين	7,63%
اوچا يف نابونلل لباق (K2O) Oxido de Potasio	5,88%

BROT FE 100%



تازيوليا

- ديدحلاب قب لءملا ققيقدلا تازيوليا نم ئايميك جيزم
- ارابوشروا ووشرواوشروا تارموزيا نيب يلام نزاوت عم EDDHA ب لءم ديدح 100%
- يولق رارقتسا فسوي ايم قيلوللاو تيوليا ءعاززلا كبرتللا يف تابنللا نم رفق يصرقا
- .تتبشمو ءل يوط قرباشمو عيرس لوعفم مل
- .ققيقدلا رصان علل يرزاتلا طيشنتلا

ئياذغلا ليثمتللا نيسحتو يئووضلا ليثمتللا يف عزاتم ءءافك ضرتفي ا ريبك ا رزات كئالئللا ءيساسالا قبلءملا ققيقدلا تازيوليا كبرتللا لءمءلا فسوي كدءملا ءينيمالا ضامءالا .لصفنم لكشيب ققيقدلا تازيوليا نم لك مادختساب اءنراق اذا جئانئللا يف تريبيك تانيسحت ءلع لصحيو ، تابنلل يف ءءاسملاو ققيقدلا رصان علل ريبكلا صاصتلا ليضفتو ، روءءلا ومن زيفحتو ، روءءلا نيولكت ءلع لمءت: BROT FE 100% يف ءءوچملا ءعيرس نابوؤ ءيلباق عم (WG) ءاملا يف تئشنتلل ءلباق ققيقد تابيبح لكش يف BROT FE 100% يتاي .ليفسورولكلا ءابصرا نيولكت ءملا ءعيرس نيولكت

نومضم ليلحت	(% M/M)
ءاملا يف نابونلل لباق (Fe) ديدحلا	6,00%
EDDHA ب بلعم (Fe) ديدح	6,00%
ءينيمالا ضامءالا عومچم	12,00%
قرحلا ءينيمالا ضامءالا	2,30%
ءيلابءلا چارختسا عومچم	15,00%
كيفلوفلا ضامءالا	15,00%
(N) نيورتينلا يلامچا	1,80
(N) يوضن نيورتين	1,70%
(N) اينومالا نيورتين	0,10%
ءاملا يف نابونلل لباق (K2O) مويستوبلا ديسكلا	0,50%
ءاملا يف نابونلل لباق (P2O5) روفسوفلا ديسكلا سءاخ	0,20%
ءاملا يف نابونلل لباق (CaO) مويستللا ديسكلا	0,20%

BROT NN CALCIO 8%



تازيوليا

مويستللا صقن نم ءياقولا ءلا ءفاضالاب ءكافلا نيولكتو ءذيغتللاو ومنلا زيفحتلا ا ءيلاشم ا ءتتم 8% BROT NN CALCIUM 8% ربتعتي ءينيمالا ضامءالا ءلع متبكيكرت يف 8% BROT NN CALCIO 8% يوتحي .مويستللا صاصتلا لصتو ءينيمالا ضامءالا ءءاسيت .ءحيصتو تابنلا ءاضءا وحن مويستللا لقتو د قءت ءيوضن ضامءالا ءءسنال مويستللا حمسي .(رامثلا جضن ءلا تابنالا نم) ومنلل يوررض .تابنلا ءايح لءارم عيچ يف ا ءمم ا روء بءلي :مويستللا قفيظو - .ءمواقم رشكلا نولكت ناب تابنلا ءلشم ركبملا جضنلاو ، اءيسكلا و رامثلا ريسكلا ، قءملا قرفءالاو ، يقءلا رءنلا ءعي .تلكرح فءض ببسب مويستللا صقن ءءحي :صقن - .مويستللا صقنل

نومضم ليلحت	(% M/M)
ءينيمالا ضامءالا عومچم	15,00%
قرحلا ءينيمالا ضامءالا	6,00%
(N) نيورتينلا يلامچا	3,50%
(N) يوضن نيورتين	3,30%
(N) اينومالا نيورتين	0,20%
@ يوضن ءلا نوبيركلا	11,00%
ءاملا يف نابونلل لباق (CaO) مويستللا ديسكلا	8,00%

تازيوليا

لبيست .ءيتابنلا ءحصلا تاجالعو ئاملا داهءالاو عيقصلا اءتفءضرا يتلا ليصءملا شراعتنا ءلاصل 8% BROT NN CALCIO 8% قيبيطت لئللا ءلا امو ءءسنالا قاستاو ءكافلا ءومچم حيقءتللاو ئاشنالا طاشنلا ءلا ءفاضالاب ، ءءءلا تاظحللا يف نيورتينلا قيلخت

ءلع قاروآلا ءض .ليصءملا ومن زيفحت قيروط نع مويستللا صقن ءحيصتو عءمل 8% BROT NN CALCIO 8% مادختساب حصني لوصءملا ءيظءل ءاملا نم ءيفك ءيمك مادختساب عيباسا 2-3 تارءف ءلع ءضوي .يرلا ءايم يف فءءخ و قاروآلا

تايوي حل تازف حمل

BROT NN (MGO)



تازي حمل

BROT NN (MGO) تازي حمل ءاضعاً وحن مويسين غملا لكرحتو د قّعت ءيوضع ضامح او ءينيماً ضامحاً ولىع متسببكرت يف BROTT NN (MGO) يوتحي تاتابنللا قطس اوب ءلوصب مباح يتسا نكم يو ، نابوذلك لباقو ا مامت رقتسم (MGO) NN (MGO) ولى (ضارعالا رظنت شيح) كم يدقلا قاروالا نم رجاهي مدقف دنع لذلك ، تاتابنلا لخاد ءياغلل لكرحتم (Mg) مويسين غملا ؛ ضارعالا - يناوچرالا واً رفصالاً واً يلقاقتربللاً واً رمحالاً ولىا منول ريغشو مچرلا قنن ع نطاب رارفصا دوچو طحال يو . تاتابنللا

يئاذغلا ليئمبتلا ءيلمعب ا مضي ا طببكري . ليفورولللا ءيزج نم هج Mg قرد نال تاتابنلل يوررض رصنعل اذه : (Mg) مويسين غملا ءفيظو - طلقنو مصاصتم يف لخدتي منال (P) روفسوفلل . قنن ع نطاب رارفصا دوچو طحال يو . تاتابنللا

قنن ع نطاب رارفصا دوچو طحال يو . تاتابنللا

نومضم ليلحت	(% M/M)
ءينيمالاً ضامحالاً عومجم	15,00%
قرجلا ءينيمالاً ضامحالاً	6,00%
نيچورتينلا يلامچا (N)	2,20%
يوضع نيچورتين (N)	2,00%
اينومالاً نيچورتين (N)	0,20%
يوضعلا نوبرللا ©	6,50%
ءاملا يف نابوذلك لباق (ب) نوروبلا	4,00%

تاقيبطتلا

تاتابنللا يف مويسين غملا صقن حيحصتل لذلكو ، ءيتابنللا ءحصلا تاجالعو يئاملا داھجال او عيقصللا افعضاً يتلا ليصاحملا شاعتنا زيزعتل BROTT NN (MGO) قيبطت

BROT NN FER



تازي حمل

انزو نا . ءينيمالاً ضامحالاً قطساوب رخاً هج EDTA قطساوب نم هج بيلخت متهي شيح ، ءعرب هيوته يئلا ديدخل مصاصتم متهي ضامحالاً اذه . ءيئاملا ءارزلا يف لقيبيطتل ا ملامت ا مامت ءينيمالاً ضامحالاً و صرفخنملا يئيزجللا مصاصتمالاً ءعرب ءيتابن تاصلختسم لم يمزنالاً يئاملا للحتلا قيرطن ع L ءينيمالاً ضامحالاً ولىع لوصحل م . ا مويج ا مباط مضي اءيطعت ءينيمالاً

نومضم ليلحت	(% M/M)
ءينيمالاً ضامحالاً عومجم	15,00%
قرجلا ءينيمالاً ضامحالاً	6,00%
نيچورتينلا يلامچا (N)	2,20%
يوضع نيچورتين (N)	2,00%
اينومالاً نيچورتين (N)	0,20%
يوضعلا نوبرللا ©	6,50%
ءاملا يف نابوذلك لباق (Fe) ديدخل	7,00%

تاقيبطتلا

يف ءدايز تاتابنلا ءاطعال ءيئاذغلا ليلا حمل يف واً ديمستلا واً ءيئاملا ءارزلا واً يقرولا شردلا قيرطن ع BROTT NN FER قيبطت نكمي ءجرحل تاطلللا يف نيئوربلا قيلخت لسري مناً امك . ءيتابنللا ءحصلا تاجالعو يئاملا داھجال او عيقصللا افعضاً يتلا ليصاحملا ءاعتمسا ولىع ءعاسي ام ، ءينيمالاً ضامحالاً و ديدخل

BROT NN BORO 5%



تازي حمل

ضامحالاً لمعب . نوروبلا صقن حيحصتو عنمل لذلكو رامبتلا نيولكتو نيولكتلا و مزلا زيفحتل يلامت جتنم 5% BROTT NN BORON 5% يئاملا داھجال او عيقصللا افعضاً يتلا ليصاحملا ءاعتمسا 5% BROTT NN BORO 5% لصفبي . نوروبلا مصاصتم لاصتو زيزعت ولىع ءينيمالاً قاسا وءكافلا ءعومجمو حيقلتللا و يئاشنللا طاشنلا ولىا ءفاضالاب ، ءجرحلا تاطلللا يف تانيئوربلا قيلخت لسري مناً . ءيتابنللا ءحصلا تاجالعو تاتابنللا ءاضعاً ولىا نوروبلا لكرحتو د قّعت ءيوضع ضامح او ءينيماً ضامحاً ولىع متسببكرت يف 5% BROTT NN BORON 5% يوتحي . لذلك ولىا مو ءجسنالاً

نومضم ليلحت	(% M/M)
ءينيمالاً ضامحالاً عومجم	15,00%
قرجلا ءينيمالاً ضامحالاً	6,00%
نيچورتينلا يلامچا (N)	3,50%
يوضع نيچورتين (N)	3,30%
اينومالاً نيچورتين (N)	0,20%
يوضعلا نوبرللا ©	1,00%
ءاملا يف نابوذلك لباق (ب) نوروبلا	5,00%

تاقيبطتلا

تاتابنللا يف نوروبلا صقن حيحصت ولىا ءفاضالاب ، ءيتابنللا ءحصلا تاجالعو يئاملا داھجال او عيقصللا افعضاً يتلا ليصاحملا شاعتنا زيزعتل 5% BROTT NN BORON 5% قيبطت

BROT BIOCOMPLEX (N)



تازي حمل

ولىع زفحم ريئات امل يتلا قرجلا ءينيمالاً ضامحالاً ولىع دمته جي جتنم وه BROTT BIOCOMPLEX (N) ححصي ليصاحملا عوناً عيمج يف ءكافلا و ريزنللا تارتف يفو طشنلا و مزلا قلمرم يف تاتابنلا قيقذللا رصانعل يذحت مولع ، روزجل او قاروالا قيرطن ع قصاخ ، تاتابنلا يف رشابم لكشبو ءعرب جتنملا باعيتسا متهي ، ءكافلا ءيجاتنل ءدايزل يوق يتابن طاشن عم ، تاتابنلل قاطلا ريفوتب مهي ام نيئوربلا قيلخت لسري ام حيبي . ءيئاذغلا ع قلقتم امل عجمو نيئوربلا قيلختل ءيبيبطلا ءرودلا ريصقت تاتابنلل قرجلا ءينيمالاً ضامحالاً دوچو ءيتاوم ريغ نوكت امدن ع ءزيم يو ، ءيئيبلا لم اوعل ءينيمالاً ضامحالاً ولىع ءكافلا ءيجاتنل ا جاتنل ليصاحم يف هب يصوي ، منيولكتل ا رظن ءيئيبلا مريحتي و (نام طرش نودب) اياقيللا نم . لاخو راض ريغو يچولويبلا للحتلل لباق

ئەيۇيۇچلۇ تازىفۇچلۇ

ماظن ئىلۇ قفانزالاب مۇرۇكۇتسىلۇاۋ لۇنقىفلىاۋ كىيەپرۇكسۇالۇ ضىمۇج زىيىدىسۇكۇاۋ نىم ەزۇج وۇو ، ئەيمىزىنۇالۇ تىلالغۇقتىلۇا نىم دىيىدۇكىلۇ زىفۇچمۇك سۇاچىلۇا لىمۇچى لىقىفۇرۇللكىلۇ تىبىتىمۇك لىمۇچىۇ تىانقىتۇرۇبىلۇ قىلغۇختۇ نىچۇرتىيىنۇلۇا مۇدخىتىسۇا لىضىفى .يىئۇضۇلۇا ئەيىتىمىتىلۇا ئەيىلمۇچىل نىنۇرتىكىلۇالۇا لىقنىلۇا تىاتىابىنلۇا يىف نىيۇلىتىۇ .يىغىيىبطرىغ رۇطتىلۇا شۇدۇح طىللىيۇ رابىتىلۇا كۇچ ضىفخىنىت ، لىكىلۇكىلۇا ئەچىتىن .قارۇوالۇا ئىلۇغ رىخنىلۇا يىف سۇاچىلۇا صۇقنى ئىلۇچىتى قىبابىصىلۇا .

ئەيشۇغۇلۇا رارقىتىسۇا يىف مۇكحىتى ، لىقىفۇرۇللكىلۇا قىلغۇخت ، سىفنىتىلۇا) يىئۇدۇغۇلۇا لىيىتىمىتىلۇا تىايىلمۇچى يىف لىغۇقتى 300 نىم رىتىكۇا زىفۇچى يىمىزىنۇا طىشنىمۇ وە لىقنىلۇا لىكىشۇب نىيىتۇرۇبىلۇا قىلغۇخت ئۇتۇسىم ضىفخىنىي ، لىقنىلۇا صۇقنى نىم يىنۇاعتى يىتىلۇا تىاتىابىنلۇا يىف .نىچۇرتىيىنۇلۇا بىبالقىتىسۇا يىف بىتىكى نىغ 1 ʼضىيۇا كىراشۇيۇ (تىانقىتۇرۇبىلۇا رىيىبىك .

نۇمۇضم لىيىلغۇخت	(% M/M)
قۇرچىلۇا ئەيىنىمۇالۇا ضىمامۇچالۇا	6.00%
ۋامىلۇا يىف نۇبۇنىللكىلۇا لىباقىۇ ئەيىندىمۇ قۇرۇصى يىف (ب) نۇرۇبىلۇا	6.00%
ۋامىلۇا يىف نۇبۇنىللكىلۇا لىباقى (CaO) مۇيىسىللكىلۇا	6.00%
ۋامىلۇا يىف نۇبۇنىللكىلۇا لىباقى (Cu) سۇاچىلۇا	6.00%
ۋامىلۇا يىف نۇبۇنىللكىلۇا لىباقى (Zn) لىقنىلۇا	6.00%

تىاقىيىبىطىتىلۇا

اضىيۇا يە قۇرچىلۇا ئەيىنىمۇالۇا ضىمامۇچالۇا .لىقنىلۇاۋ سۇاچىنۇلۇا مۇيىسىللكىلۇاۋ نۇرۇبىلۇا صۇقنىلۇا حىصىمىك 6% ANGEL AA PACK مۇدخىتىساب حىصىنىي يۇوافىمىلۇلۇا زۇاچىلۇا ئەيىلغۇلۇا رادىچۇ قارۇوالۇا قۇرشىلۇا ئەيىئۇيىزىقىفلىاۋ ئەيىئۇيىمىكىلۇا زۇاچىلۇا ئىلۇغىتىلۇا ئىلۇغ دىعاسىيى امىم ، مۇدخىتىسۇالۇا غۇقۇوم ئىلۇا اىيالغۇلۇا رىبىع كۇيىقىمىلۇا قۇرۇنۇلۇا رىصانغۇلۇا لىقنىلۇا ماسۇچۇ .ادىچ ئۇلۇاغىف

BROT AA TRIPLE/ANGEL PACK



تىازىمىلۇا

BROT AA TRIPLE / ANGEL ، لىقنىلۇاۋ نۇرۇبىلۇا مۇيىسىللكىلۇا نىيىب BRO T AA TRIPLE / ANGEL غۇچىي دىحۇا چىتىنمۇ يىف 1 ʼئەيىئۇيىمىكى قۇفاوتىمىلۇا رىيىغۇ كىشالىتىلۇا ئەيىئۇدۇغۇلۇا رىصانغۇلۇا ئىلۇغ طىلفىللكىلۇا ئەيىنىمۇالۇا ضىمامۇچالۇا نىم نۇكىم دىيىچ قۇرۇ دۇمىسۇ وە PACK قۇملىس زۇزىغىيۇ ، رىكىبىلۇا اۇمىنۇ رۇدۇچىلۇا نىيۇكىت مۇيىسىللكىلۇا زۇزىغىي .زىكىفۇرتىلۇا ئەيىلۇاغ قىبىكىفۇرتى يىف 1 ʼغۇم كىشالىتىلۇا رىصانغۇلاب زىيىمىتىي نىئال دىيىرف دۇمىسۇ نىئال .زىكىفۇرتى تىاتىابىنللكىلۇا مۇغۇلۇا طاشنىلۇا نىسۇحىيۇ مۇيىسىيىنغۇمىلۇاۋ مۇيىسۇاتۇبىلۇا يىرصىنىغۇ نىزۇوتى يىف كىراشۇيۇ ، اىيالغۇلۇا ناردىچ قۇسۇلۇا بىللىصىتىۇ .

لىشىم دىيىركىسۇلۇا دىيىدۇغۇ ئىلۇا لۇوختىت يىتىلۇا تىايىركىسۇلۇا لىقنى ئىلۇغ رىيىبىك لىكىشۇب رىشۇيۇ قۇللىلۇا بۇبۇچ بۇبۇنۇاۋ وىمۇ قۇللىلۇا بۇبۇچ تىابىنلۇا يىرۇرۇض نۇرۇبىلۇا رۇدۇبىلۇاۋ طۇاۇقىلۇاۋ رۇوچىلۇا مۇعۇربۇ وىمىن ضىفافىخىنۇا نىم دىيىزى نۇرۇبىلۇا مۇلغۇ - يىدغىتىلۇا نۇف ، لىكىلۇكىلۇا قفانزالاب .اشىنۇلۇاۋ زۇلنىلۇا ئەيشۇغۇلۇا رارقىتىسۇا يىف مۇكحىتى ، لىقىفۇرۇللكىلۇا قىلغۇخت ، سىفنىتىلۇا) يىئۇدۇغۇلۇا لىيىتىمىتىلۇا تىايىلمۇچى يىف لىغۇقتى 300 نىم رىتىكۇا زىفۇچى يىمىزىنۇا طىشنىمۇ وە لىقنىلۇا لىكىشۇب نىيىتۇرۇبىلۇا قىلغۇخت ئۇتۇسىم ضىفخىنىي ، لىقنىلۇا صۇقنى نىم يىنۇاعتى يىتىلۇا تىاتىابىنلۇا يىف .نىچۇرتىيىنۇلۇا بىبالقىتىسۇا يىف بىتىكى نىغ 1 ʼضىيۇا كىراشۇيۇ (تىانقىتۇرۇبىلۇا رىيىبىك .

كىقىيىبىطىتىب ئىصۇيى .سۇمىشۇلۇا دۇبۇچۇ اىيۇصۇلۇا لۇف لىيىصۇاچىلۇا BRO T AA TRIPLE / ANGEL PACK مۇدخىتىساب حىسۇا قۇاطنى ئىلۇغ حىصىنىي يىضىرۇالۇا يىقۇرۇلۇا مۇدخىتىسۇاللكىلۇا

- غۇخىنۇمىلۇا
- قۇرۇبىلۇا قىبۇصىخىل يىرۇرۇض
- حۇقۇللىلۇا بۇبۇچ قىبۇصىخى نىم دىيىزىي
- نىيىتۇرۇبىلۇا قىلغۇختى يىف لىمۇچىي
- اىنۇزۇۇ بۇبۇچىلۇا ەلم ئىلۇغ دىعاسىيى
- تىايىركىسۇلۇا لىقنىۇ يىئۇدۇغۇلۇا لىيىتىمىتىلۇا ئەيىلمۇچى يىف مۇاسىيى

نۇمۇضم لىيىلغۇخت	(% M/M)
قۇرچىلۇا ئەيىنىمۇالۇا ضىمامۇچالۇا	8.00%
قۇرچىلۇا ئەيىنىمۇالۇا ضىمامۇچالۇا	8.00%
ۋامىلۇا يىف نۇبۇنىللكىلۇا لىباقى (CaO) مۇيىسىللكىلۇا	8.00%
ۋامىلۇا يىف نۇبۇنىللكىلۇا لىباقى (Zn) لىقنىلۇا	8.00%

تىاقىيىبىطىتىلۇا

قۇرچىلۇا ئەيىنىمۇالۇا ضىمامۇچالۇا .لىقنىلۇاۋ مۇيىسىللكىلۇاۋ نۇرۇبىلۇا صۇقنىلۇا حىصىمىك BRO T AA TRIPLE / ANGEL PACK مۇدخىتىساب حىصىنىي ئەيىئۇيىمىكىلۇا زۇاچىلۇا ئىلۇغ بىلغۇتىلۇا ئىلۇغ دىعاسىيى امىم ، مۇدخىتىسۇالۇا غۇقۇوم ئىلۇا اىيالغۇلۇا رىبىع كۇيىقىمىلۇا قۇرۇنۇلۇا رىصانغۇلۇا لىقنىلۇا ماسۇچۇ .ادىچ ئۇلۇاغىف اضىيۇا يە يۇوافىمىلۇلۇا زۇاچىلۇا ئەيىلغۇلۇاۋ ئەيىلغۇلۇا رادىچۇ قارۇوالۇا قۇرشىلۇا ئەيىئۇيىزىقىفلىاۋ

BROT BIOCOMPLEX (N)

تىازىمىلۇا



ئىلۇغ زىفۇچىم رىيىئۇت اىل يىتىلۇا قۇرچىلۇا ئەيىنىمۇالۇا ضىمامۇچالۇا ئىلۇغ دىمىتىغىي چىتىنمۇ وە BRO T BIOCOMPLEX (N) حىصىيۇ لىيىصۇاچىلۇا غۇونۇا غۇمىچى يىف ئەكىفانلۇاۋ رىيىزىتىلۇا تارىتىف يىفۇ طىشنىلۇاۋ وىنۇلۇا قۇلحىمى يىف تىابىنلۇا قۇيىقىلۇاۋ قارۇوالۇا قىيىرط نىغ قىصۇاخ ، تىابىنلۇا يىف رىشۇبىم لىكىشۇبۇ ئەرسىب چىتىنمۇلۇا بىئۇغىتىسۇا مىتىي .قۇيىقىلۇاۋ رىصانغۇلۇا يىدغىت مۇلغۇ .

رۇدۇچىلۇاۋ قارۇوالۇا قىيىرط نىغ قىصۇاخ ، تىابىنلۇا يىف رىشۇبىم لىكىشۇبۇ ئەرسىب چىتىنمۇلۇا بىئۇغىتىسۇا مىتىي .ئەكىفانلۇا ئەيىچاننىلۇا كۇيىقىلۇا يۇوق يىتابىن طاشىن غۇم ، تىابىنللكىلۇا قۇاطلۇا رىفۇتىب حىمىيى امىم نىيىتۇرۇبىلۇا قىلغۇخت لىسۇيى امىم نىغ قۇلقتىسىم اىلغۇچۇ نىيىتۇرۇبىلۇا قىلغۇختى ئەيىغىيىطىلۇا قۇرۇلۇا رىيىصۇقىت تىاتىابىنللكىلۇا قۇرچىلۇا ئەيىنىمۇالۇا ضىمامۇچالۇا دۇچۇ چىتىنمۇ نىئامىك ، ئەيۇوضىلۇاۋ 1 / و قۇلمۇكىتىمىلۇا چاننىلۇا لىيىصۇاچىلۇا يىف دىب ئىصۇيى ، نىيۇكىتىلۇا 1 ʼرۇظنى ئەيىيىلۇا مۇرتىچىيۇ (نۇمۇا طۇرش نۇدۇب) اىياقىبىلۇا نىم .لۇاخۇ راضى رىيۇغۇي چۇلۇيىبىلۇا لىلغىتىللكىلۇا لىباقى

تىاقىيىبىطىتىلۇا

قۇرچىلۇا ئەيىنىمۇالۇا ضىمامۇچالۇا رىبىتىغىي .قىبىيىصىلۇا قىقۇاۋمىلۇا يىف قىصۇاخ BRO T BIOCOMPLEX (N) يىف ئەيىنىمۇالۇا ضىمامۇچالۇا مۇدخىتىساب ئىصۇيى صىئۇصىلغۇلۇا زۇاچىلۇا ئىلۇغ بىلغۇتىلۇا ئىلۇغ دىعاسىيى امىم ، مۇدخىتىسۇالۇا غۇقۇوم ئىلۇا اىيالغۇلۇا رىبىع قۇبىتىمىلۇا قۇرۇنۇلۇا رىصانغۇلۇا لىقنى يىف ئەفكى تىادۇ 1 ʼضىيۇا يۇوافىمىلۇلۇا زۇاچىلۇا ئەيىلغۇلۇاۋ ئەيىلغۇلۇا رادىچۇ قارۇوالۇا قۇرشىلۇا ئەيىئۇيىزىقىفلىاۋ ئەيىئۇيىمىكىلۇا .

نىم لىللىقىيۇ قۇيىقىلۇا تىايىدۇغۇمىلۇا بىچالغۇلۇا ئەيىلۇاغىف كۇيىقىلۇا ، رۇدۇچىلۇاۋ قارۇوالۇا رىبىع قىصۇاخۇ ، ئەيىنىمۇالۇا ضىمامۇچالۇاۋ قۇيىقىلۇا رىصانغۇلۇا نىيىب غۇمچىلۇا يىدۇيى قىيىبىطىتىلۇا غۇچى .

تىادۇ لىيىصۇاچىلۇا يىف يىسۇسۇالۇا دىمىسىتىللكىلۇا نىغ نىغ اىل مۇدۇف يىلۇاتىلابىۇ ، غىفىتىرم يىچۇلۇيىب رىفاوتى ئىلۇغ BRO T BIOCOMPLEX (N) يۇوتىحىي

قۇمۇغۇلۇا ضىرارغۇلۇا غۇنمىلۇا BRO T BIOCOMPLEX (N) حىصىنىي قىيىبىطىت .ئەيىسۇسۇالۇا قۇيىقىلۇا تىايىدۇغۇلۇا ئىلۇغ بىللىطىلۇا ئەكىفانلۇا نىيۇلىتىلۇاۋ رىيىضىخت قۇر كۇيىقىلۇا ،تىبىنىت ئەيىمىننىتىلۇا زىيىزىغىتىلۇا ،ئەيىغۇنلۇاۋ رىضىلغۇلۇا لىيىصۇاچىلۇا يىف مۇلغۇلۇا قۇبىصىلۇا قۇيىقىلۇا تىايىدۇغۇلۇا نىم

نۇمۇضم لىيىلغۇخت	(% M/M)
قۇرچىلۇا ئەيىنىمۇالۇا ضىمامۇچالۇا	50.00%
(N) نىيىچۇرتىيىنۇلۇا يىلۇمۇچىلۇا	17.00%
(N) اىيىدۇمۇالۇا نىيىچۇرتىيىنۇ	9.80%
(N) يۇوضى نىيىچۇرتىيىنۇ	7.70%
ۋامىلۇا يىف نۇبۇنىللكىلۇا لىباقى (P2O5) رۇفۇسۇفۇلۇا دىيىكىلۇا سۇمۇاچى	12.00%
ۋامىلۇا يىف نۇبۇنىللكىلۇا لىباقى (K2O) مۇيىسۇاتۇبىلۇا دىيىكىلۇا	12.00%

احصملا / احصملا / قبرتلما مسلب

اصنواصخ نيسحت ىلع تاياضرالا تاحصم نم ORANGESAFT ةلئاع تاجتنم لمحت نزاوتلا تدايزو انزاوت تداعتسا ىلع دعاستو ةريقتلا قبرتلما يف ةيئاذغلا رصانعل صاصتماو تبوصخل او ةيئايملكلا او ةيئايئيفلا ةزيكلا ةحص ىلع ظافحل او ليصاحملا تلغ ، ايريتكبل طاشنو (CEC) تانويثاللا لدابتو ، هايملاب ظافتحالا ةردق نم ديزت انما . ايف نومني يتلا قبرتلما تاجتنملا . ةديج ليصاحم ريذجت ليضفت قبرتلما نيسحت ةيفيك ؛ ليصاحملا ةيمنتب رصت يتلا لكاشملا حيحصتت حمست يهف قبرتلل قبسنلاب فصاخ ل لضفالا مادختسالا لالخ نم ةدوچلا . اهيلع ةهدقمل تامهاسملا كلذكو ، اسفن ضرالا دراوم ليوظلا ىدملا ىلع دروملا اذو ىلع ظافحلاب قبرتلما ىلع ORANGESAFT تاجتنم قيبطت حمسي حيحصتل حمست انما . قبرتلما بوضن ةلكشم يفالنو يعارزلا طاشنلا ةمادتسا نامض امبنتو (... ينيجورديلا سالما ، ةحولملا) انيولكت نع ةمجانلا لكاشملا خلا ، تايدغمل بيسرت ، ثعاب داسن لثم لكاشم ، فقيرطلا مذعب



تبرتل ا فيكم / ححصم

و روذچلا ومن زيفحتو تبرتلا قبوصخو توبرتلا فني يكت نيسحتل تبرتلا ولع SUPREM # 200 ل مطنتملا قيبطتلاب يصوي ةيندعلما تايدغملما و تدمسألا صاصتما زيزعتل يقرولا قيبطتلما و ديمستلل SUPREM # 200 مدختسا .ةيويحلا ةلتكلا تدايز صاصتما كداع! نيسحتو قبلخم تناعجم نيوكت ولع رداق يعيبط تاب لخم يه ةيلابدلا ضامحالا .تبرتلا يف يعيبط لكشب بئوج نم ا مهم ا بئاج (تاب لخملا) تناعجمملا نيوكت دعي .(Mg ، Ca ، Fe) ةيندعلملا تدمسالا رشا ةيندعلملا تانويالل يولويبلا رفاوتلا ميظنت يف ةيلابدلا ضامحالل يولويبلا رودلا ليصاحملا و تبرتلاب قراض نوكت نأ نكمي ةيئاييميك تانولكم يا نم يلإخ # 200 ميريوس

نومضم ليلحت	(% M/M)
ةيلابدلا جارختسا عومجم	20,00%
ةيلابدلا ضامحالا	10,00%
لكيفلوفلا ضامحأ	10,00%
ءاملا يف نابونلل لبقاق (K2O) مويساتوبلا ديسكفا	8,00%

قيبطت

عربتلما ، تبرتلا يف تديفملا ققيقدلا ةيحلما تانئاللا ومن زيفحتو تبرتلا ةينب نيسحت ولع SUPREM # 200 تناق يبطت لمحت جورملا و نئسبلا و ءكافلا راجشأ و نئزلا تاتابن :ليصاحملا عاونأ عيمج يف SUPREM # 200 مادختسا نكمي .ولعأ ةيجاتنإ تاذ ليصاحمو ءحص رشكأ ةيرذج مظن ولإ يدؤت .شرلا قيرط نع قاروالا يوتسم ولع اققيبطت نكمي وأ يرلا ءايم يف ءففخلملا تبرتلا ولع SUPREM # 200 قيبطت متي

SUPREM NN 45-35

تازيما

لماولما نيسحت ولع لمعيو تبرتلا عاونأ عيمج ولع ققيبطت متيل دداع! مت يوضع يتابن ليدعت نع ترابع SUPREM 45-35 مويساتوبلا و روفسوفلا و نيچورتنلما و لكيفلوفلا ضامحأ يف ءزكرم ءلويبرلا ةيلاع تبيكفرت لكش ولع مميدقت متي .محتبوصخ ولع رشوت يتلا بشخلا نم قفلتخم عاونأ يبط قيرط نع ويلع لوصحلا متي يئيب داهس و ةيئاييمكللا و ةيئاييزيفلا يف لكيفلوفلا ضامحأ ءمهاسم نسحي .ةيوضحلا داوملا نم ةيلاع ةيمكب تبرتلا 45-35 ميريوس رفيوي تاتابنلل ققيقدلا تايدغمل رفاوت ولع ةيبلمملا داوملا هذ لمع دعاسي .تبرتللك ةيولويبلا صئاصحلا و (CEC) يئويتاللا لدابتلا تردق نم ديزت انأ .ةيتابنلا ةيمسلا روظنمحتو ءحرسب لكيفلوفلا ضامحأ باعيتسا متي امل لصفأ مادختساو ربكأ رفاوت ولما مچرتي امم ، تبرتلا نم تايدغمل ريرحت زفحي مئاف ، لكذ ولإ قضاضالاب .ةيئاذغلا رصانعلا رفاوت ززعيو روذچلا ومن ززعيو ، ةينيوكتللا فورظلا SUPREM 45-35 ن سحي ءزاتم ءجيتنلا نوكتو ااطيشنت متي يئاذغلا ليلمبتلا ةيلمع نإف يلاتلابو .سفنئلا ةيلمع نكمي امم ، تاتبئلك يميزنألا ماظنلا ولعأ ءل عم ءدوچلا يلإع لوصحم

نومضم ليلحت	(% M/M)
ةيوضع داوم	45,00%
يوضحلا نوبركلا	26,10%
لكيفلوفلا ضامحأ	35,00%
(N) نيچورتنلا يلإمچ!	4,50%
(N) يوضع نيچورتن	2,20%
(N) ايرويلا نيچورتن	2,30%
ءاملا يف نابونلل لبقاق (P, O ⁻) روفسوفلا ديسكفا سمأخ	3,00%
ءاملا يف نابونلل لبقاق (K2O) مويساتوبلا ديسكفا	3,00%

POWER PRON 32

تازيما

لكيفلوفلا و لكيموييلا ضامحأ ولع دمئعي زيكرتلا يلإع لئاس لولحمك يتأي .يكيرمألا تيادرانويل نم قئشم لكيموييلا ضمح وه POWER PRON 32 يئويئاللا لدابتلا تردق نم لكيفلوفلا و ةيلابدلا ضامحالا نيپ نزاوت ديزي .يضارألا مادختسا تردقو نيچورتنيللا تيبتحت نم POWER PRON 32 ديزي .تبرتللك ةيولويبلا و ةيئاييمكللا و ةيئاييزيفلا صئاصحلا نيسحت ولع POWER PRON 32 لمعي .ةيئاذغلا رصانعلا قالطل لصفت يتلاو ، (CEC) ةيئاذغلا رصانعلا صاصتما ولع دعاسي يلاتلابو تبرتلا يف ءضومحلا ءچرد مظني .ءحاتملا دراوملل لصفأ مادختساب حمسي رذچلا ريوطت زيزعت نإف ، يلاتلابو داصح ءدوچو ا يلإع ا لوصحم POWER PRON 32 ققحي

نومضم ليلحت	(% M/M)
ةيلابدلا جارختسا عومجم	32,00%
ةيلابدلا ضامحالا	22,00%
لكيفلوفلا ضامحأ	10,00%
ءاملا يف نابونلل لبقاق (K2O) مويساتوبلا ديسكفا	8,00%
ءاملا يف نابونلل لبقاق (ب) نوروبلا	0,02%
ءاملا يف نابونلل لبقاق EDTA (ساجنلا) ساجنلا	0,50%
ءاملا يف نابونلل لبقاق EDDHA (Fe) ديدچلا	0,14%
ءاملا يف نابونلل لبقاق EDTA (Mn) زينغملا	0,05%
اوغأ يف نابونلل لبقاق EDTA (Zn) كنزلا	0,05%

قيبطت

ولعأ ةيجاتنإ تاذ ليصاحمو ءحص رشكأ ةيرذج ءمظنأ ولإ يدؤي امم ، تديفملا ققيقدلا ةيحلما شانئاللا ومن زيفحتو تبرتلا ةينب نيسحت ولع POWER PRON 32 تناق يبطت لمحت جورملا و نئسبلا و ءكافلا و نئزلا تاتابن :ليصاحملا عاونأ عيمج يف POWER PRON 32 مادختسا نكمي .شرلا قيرط نع قاروالا يوتسم ولع امنء نكمي وأ يرلا ءايم يف ءففخلملا تبرتلا ولع POWER PRON 32 قيبطت متي

SUPREM #200

تازيما

يكيرمألا تيادرانويل نم لكيفلوفلا و لكيموييلا ضمح ةيوضحلا داوملا و تاتابنلل يولويبلا و يئاييمكلا بيطرتلا نع ءئشانلا لكيفلوفلا و لكيموييلا ضامحأ (دسكاتلا ديدش تينغيللا) يكيرمألا تيادرانويلل يولؤلما جارختسالا قيرط نع SUPREM # 200 ولع لوصحلا متي .تبرتللك نزاوتمو يعيبط فيكم وه SUPREM # 200 يئويئاللا لدابتلا تردق نم ديزت انأ .ةيتابنلا ةيمسلا روظنمحتو ءحرسب لكيفلوفلا ضامحأ باعيتسا متي امل لصفأ مادختساو ربكأ رفاوت ولما مچرتي امم ، تبرتلا نم تايدغمل ريرحت زفحي مئاف ، لكذ ولإ قضاضالاب .ةيئاذغلا رصانعلا رفاوت ززعيو روذچلا ومن ززعيو ، ةينيوكتللا فورظلا SUPREM 45-35 ن سحي ءزاتم ءجيتنلا نوكتو ااطيشنت متي يئاذغلا ليلمبتلا ةيلمع نإف يلاتلابو .سفنئلا ةيلمع نكمي امم ، تاتبئلك يميزنألا ماظنلا ولعأ ءل عم ءدوچلا يلإع لوصحم



تبرتل ا فيكم / ححصم

اذه قيبطنتلا ماظنل ا مُامت بسانم وهو ا مُامت باعيتسالل لبقاولا مويسلاللا LOW SALT OUT رفوي ، (اتيسيب و ا يعق رخن) مطامظلا لشم قس اسحلا ليصاحملا يف مويسلاللا صقن حيحصتل صاخ لكشرب بسانم حلملا ليلق .حلا ، زوم ، تايفضم ، ىرخأ تاورضخو لفلف ، (T p B r ´ قاروالا قفاح ىلع رخن) س خ ، ىرخأ ملاوف راجشأ ، (فريم قرفح) حافت ححصت ققيرطب طسولا نم تانويألا لدابت ىلع قردقلا عم ، مويسلاللا نم يوضع بلكرم وه حلملا ليلق نولكت نأ نكمي يتلا رصانغلا قاطلا ىلع عئار قردق اهيدل ، يوضعلا اببيكرتل ا رظن ، لئذ ىلع قوالع .هايملاو كبرتلا ءحولم لشم.

نومضم ليلحت	(% M/M)
فيوضع داوم	25,00%
يوضعلا نوبيركلا	15,50%
(N) نيچورتيئلا يلماچا	4,00%
ءاملا يف نابونللا لبق (CaO) مويسلاللا ديسكلا	11,00%

ORGANIC GROUND

تازيملا

تدايز قيرط نع لمعت يتلا قرزنلا رصانغلاب قبحصملاو يعيبطلا لصلالا تئاذ فيوضعلا تئايئيزجلا نم 35% ىلع فيوضعلا ضررالا يوتحت ، (CEC) ينويتاللا لدابتلا قردق تدايز لئلكو ، ئيئاييمكلاو ئيئايئيزيفلا امصاوخ نيسحتو ، كبرتلكل يموثرجل طاشنلا يلدابحلا نيظلا بلكرم يوقيو تابنلكل قمزاللا ىرخألا ئيئاذغلا رصانغلا باعيتسا

ليوحت ىلاجاتحت ال امنأل كبرتلكل زانتم فيكم يه ، اهلع يوتحت يتلا ققيقدلا رصانغلا ببسب ، فيوضعلا ضررالا ءاحنأ عيمج يف ققبطنت نكمي .لمعلا يف ربكأ ءعرس جتنملا يطعي امم ، طسولا يف كدوجملا ئيئاذغلا رصانغلا ئيبعتل .خيبرلا لئلاو ءاتشللا رخاوا يف ا طاشن رثكلا انأ ىلع ابب صوي ، فيتابن قرد

و كبرتلا صئاصخ نيسحت لالخ نم لمعت ثي ج ، فيوضعلا داوملاب قريقدلا كبرتلا يف صاخ لكشرب اهيللا راشي فيوضعلا ضررالا .ليصاحملا قميلسلا ئيذغتلابلطتت يتلاو هيف كدوجوملا ىرخألا ئيئاذغلا رصانغلا باعيتسا

نومضم ليلحت	(% M/M)
فيوضع داوم	35,00%
(N) نيچورتيئلا يلماچا	3,00%
ءاملا يف نابونللا لبقو ءيندعم قروس يف (ب) نوروبلا	0,10%
ءاملا يف نابونللا لبق (CaO) مويسلاللا	1,00%
ءاملا يف نابونللا لبق (Fe) ديدجلا	1,00%
ءاملا يف نابونللا لبق (MgO) مويسينغملا	1,00%
ءاملا يف نابونللا لبق (Mn) زينغيملا	1,00%
ءاملا يف نابونللا لبق (Mo) مونيدبيلوملا	0,01%
ءاملا يف نابونللا لبق (Zn) كنزلا	1,00%

قيبطنت

ومنلا ميسوم لاوط تاققبطنتلا نم ديدعلا ليغشبت مق .ير ماظن يا مادختساب روذجلا لالخ نم ، ا مُامت باعيتسالل لبقاولا امتبيلكرت لضفب ، فيوضعلا فيضرالا مادختسا نكمي

FARM SALT



تازيملا

مويسينغملاو مويسلاللا بوذيو كبرتلا تئايئيزج مهارت نسحي ئذلا كبرتلا نسحم

صئاصخ

عفترم ئيئيزج نزو وئو ءاملا يف نابونللا لبق ، رميلوبلا ضمحم ىلع دمتعي ققعم ينوينأ رميلوب نع قرابع FARM SALT FARM SALT

قزانتهملا مصئاصخ لضفب كبرتلكل ن سحمك رمف حلم لمعي

ءاملا يف نتشملا نيظلا كبسن نم لئقي

مكفرلا مچج كدايز

كبرتلكل يلكيظلا رارقئساللا نم ديزي

يرلا ءايم نع ا كديجب هلسخ نكمي ئذلا مويوصلا لحم لحييل مويسينغملاو مويسلاللا بوذي

، فيتافيلأ نم نولكتت قئاغلل كدقعم ئيئاييمك قبيكفرتب ، (رميلوب ضمحم) رميلوب كيملاملا ضمحم ئينوينألا قرحبللا نع جتني

عم امطباور عطقت كيملاميلوبلا ضمحم لسالس .ئيليسكوبيركلا شاعومجملاب ئينغو ءاملا يف نابونللا لبقا قيرطعو ئينيفلوا تابكروم

يرلا ءايم قطناب روذجلا قطنم نم اهلسخ متي يتلا (مويوصلا تئايئام) مويوصلا حالمأ ئيليسكوبيركلا روذجلا لكشت

و ىلع ظلفحلا يف لمعي ، كضفخنم شاعرجب مادختسا دنع ، ئذلاو ، عفترم ئيئيزج نزو وئ ، ءاملا يف نابونللا لبق ، ينوينأ ، يعانص رميلوب نع قرابع كيملاميلوبلا ضمحم

، مويسلاللا قبادب ا كضيا كيملاميلوبلا ضمحم موقوي .ءحلاملا تابرتلا يف نتشملا نيظلا كبسن ليلقتو مكفرلا تابث نيسحت

للقي امم ، يرلا ءايم قيرطنع نم صلختلا متي نأ نكميو تالئيملا يف مويوصلا لحم مويسينغملاو مويسلاللا لحي .مويوصلاو مويسينغملا

ءحولملا لكاشم

نومضم ليلحت	(% M/M)
ئيلاميلوب ضمحم	33,00%

LOW SALT OUT



تازيملا

يرلا ءايمو كبرتلا يف كئازلا ءحولملاو مويسلاللا صقن حيحصتل ممصملا مويسلاللاو فيوضعلا ضمحمال نم بلكرم وه حلملا ليلق

(لئذ ىلا امو ، روحملاو ، ققيقدلا تاشاشرلاو ، طوقئتلاب) يرلا قطنان ليصاحملا عاونأ عيمج يف ققبطنتل صاخ لكشرب بسانمو ءاملا يف ا مُامت نابونللا لبقا حلملا ليلق

، ئيئيسلا فيوجللا فورظلاو عفترملا ومنلا نم قنيم فورظ لظ يف ، لئذل .تابنلا يف قئاغلل كضفخنم كئرح عم ريبيك يوناث رصنع مويسلاللا

نايحلأ ضمحم يف قريطخ حبصت يتلاو ، رصنعلا اذه يف صقن تالاح ، لئذ ىلا امو ، ئيئام تالالتخا شحت قق

كئافلا كدوج نم ءيائللا يفسو ، ءيحلصللا قرتفو ، قبالصللا نم مويسلاللا ديزي .رامئلا كدوجب قلعتي اميف فصاخو دم رصنع مويسلاللا

.امظعم و ا ليصاحملا قردو لك لالخ أزجملا لكشلا قهاسم يه مويسلاللا صقن حيحصتل ا كدج قئاغفلا ققيرطلا ناف ، امكئرح ققلا ا رظن

يلحملا يرلا ماظن لالخ نم قهاسملا هذ ميقئت متي نأ كئشرب صوي

تبرتل ا فيكم / ححصم

SUPREM 800 PH



تازيما

ضام حالل قصاخ كفيغوفلاو كيميويها ضامحاً نم 80% زيكرتب صقنلل ححصمو ومنلل طشنم 800 PH ميريوس و عيارزلا تاجتتلم عيچ ىلع ققيبطت نكمي .كوسب اطلاقن نكمي الو ا دج قفاج نتابيح انال ا رظن .هلوملاو فيلورا تيرتلا فيويحلا قلتكلا جاتن ا نم ديزيو نتابنلا ومن زفحي .تدمسالا فيلكت نم للقيو .تدمسالا ءءافك نم ديزي نا نكمي .نتسبلا تاتابن تابنلا دئوچ نسحو لوصلملا زفحيو ديزي .هاملاب ظافحتحالا ىلع ءردقلاو تيرتلا ءينب نيسحتو نتابنلا تاميزنا زيغت ىلع SUPREM 800 PH لمعي تايدغملا نم للقيو .تدمسالا ءءافك نسحي .(CEC) فيويتالكلا لدابتلا ءردق نم ديزي .تيرتلل يچولو فيوركيمل طاشنلا ءيئاذغلا رصانلا صاصتماو فيرذجلا ايلخلا ءيشغاً ءيذفن نم ديزيو روذجلا ومن ززعي .تارتنلا حيشرت قصاخو ، رياسخلا نم للقي .تاتابنلل ارفاوت نم ديزيو فيولقلا تيرتلا يف ققيقدلا رصانلل يعيبط بلخمك SUPREM 800 PH لمعي باشعالا تادييم اياقب نم للقيو روذبلا تابن ا نم ديزي .تاديمل مادختسا نع مجانلا داهجالاو فافجلا نع مچانلا راضالا ءرقتسملا ريغ ءيچسفنبللا قوف ءءشالا لموع للحت رخي تيرتلا يف ءمسا داوملاو

نومضم ليلحت	(% M/M)
فيلابدلا ضامحالا	80,00%
ءملا يف نابونلل لبقاق (K2O) مويساتوبلا ديسكا	14,00%

BIOHUMIC 780



تازيما

لماوعلا نيسحت ىلع لمعيو تيرتلا عوناً عيچ ىلع ققيبطت متيل مدادع ا مت ءيتابنلا تيرتلل يوضع نسحم نع ءرابع BIOHUMIC 780 طساوب هيلع لوصحلا مت فيي دابنن .كفيغوفلا ضامحاً يف ءركم ءلويسل ءيلاع تبيكرتك يتاي .مببوصخ ىلع رشوت يتلا ببسخلا نم ءفلتخم عوناً خبط ءيئايملكلاو ءيئايغفلا يف كفيغوفلا ضامحاً ءهاسم نسحي .فيوضعلا داوملا نم ءيلاع ءيمكب تيرتلا BIOHUMIC 780 دوزي كفيغوفلا ضامحاً .تاتابنلل ققيقدلا تايدغملا رفاوت ىلع ءيببلخمل داوملا مءه لمع دءاسي .تيرتلل يچولو فيلورا صئاصخلاو تايدغملا نع چرفسو (CEC) فيويتالكلا لدابتلا ءردق نم ديزت امن .ءيتابنلا ءيمسلا روظن عنميو ءعرب صتمي ، ءينيوكتلا فورظلا نسحي BIOHUMIC 780 .مل لصفاً مادختساو ربكأ رفاوت ىلا مچرتي ام ، تيرتلا نم لسي يلاتلابو نتابنلل يميزنالا ماظنلا زفحي مناف ، لكذ ىلا قضااضلاب .ءيئاذغلا رصانلا رفاوت ززعيو روذجلا ومن ززعي ىلع ءلغ عم ءوچلا يلاع لوصحم يه ءچيتنلاو ا طشن فيئاذغلا ليثبتلا نوكمي ، لكذ ءچيتن .سفنن

نومضم ليلحت	(% M/V)
كفيغوفلا ضامحاً	78,10%
فيوضعلا داوملا عومچم	94,00%
(N) نيوچرتينلا يلامچا	2,00%
ءملا يف نابونلل لبقاق (K2O) مويساتوبلا ديسكا	3,00%

SUPREM HMS



تازيما

يكميرمالا تيادرا نوئل نم كفيغوفلاو كيميويها ضمحم .فيوضعلا داوملاو تاتابنلل يچولو فيلورا و فيئايملكلا بيطرتلا نع ءشانلا كفيغوفلاو كيميويها ضامحاً فيسي فيلورا جتنملا طاقن ا يچولو فيلورا كفيغوفلاو فيلابدلا ضامحالا نم 18% عم مويساتوبلا تامويه نم لئاس قلغم • ومنلل زفحو تيرتلل نسحم • تيرتلا يف ءيباعيتسالا ءردقلا نم ديزي • تاتابنلل ققيقدلا تايدغملا رفاوت نم ديزيو فيولقلا تيرتلا يف ققيقدلا تايدغملا يعيبط بلخمك لمعي • ءيئاذغلا رصانلا حيشرت نم للقيو .تدمسالا ءءافك نم ديزي • ايشارو ءلدعمل امل داوملا نم فيلانو ، فيناويح لصل نم ءيئايملك تانوكسو تافاضا يا ىلع يوتحي ال • انكيرم ا تيادرا نوئل "اينابسا يف عنص" • (سكأتل ديدش تينغفلا) يكميرمالا تيادرا نوئل يولقلا جارختسالا نم SUPREM HMS ىلع لوصحلا متي .تيرتلل نزاوتمو يعيبط فيكم وه SUPREM HMS فيچولو فيلورا طاشنلاو فيچولو فيلورا تايلمعلا نم فيوضعلا داوملا يتات

.تيرتلا يف ققيقدلا فيحلا تانئالكلا طساوب ءلوصب للحتت نا نكمي ال ءمءاء ءيئابد ءدام وو ، تدمسالا مطغم عم ا ءچوزم و ا ءرفسب SUPREM HMS مدختسي ءينيطلاو فيلمرلا تيرتلا عم قصاخ مءادل او لمكلا مريئآت قلطيو .فيناتسبلاو فيعرازلا تاتابنلا عيچل بسانم SUPREM HMS فيويحلا ءلتكلا ءدازو روذجلا ومن زيفحتو تيرتلا كصوصحو تيرتلا فيفيكت نيسحتل تايفضرالا ىلع SUPREM HMS مل مظتنملا قيبطتلاب صوي ءيعيبطلا تيرتلا يف ءوچملا ءينءعمل تايدغملاو تدمسالا صاصتم زيزعتل فيرولا قيبطتلاو ديستلل SUPREM HMS مدختسا .(Mg + Ca + Fe) ءرزنلا ءينءعمل تدمسالا صاصتم ءءاع نيسحتو قبلخم تناعم نم نيوكت ىلع ءرداق يعيبطتلاب لخم نع ءرابع فيلابدلا ضامحالا .نداعملا تانويال فيويحلا رفاوتلا ميظنت يف فيلابدلا ضامحالا يچولو فيلورا رودلا نم ا مم ا بئاج (تاب لخملا) تادقعمل نيوكت ربتحي .ليصاحملاو تيرتلاب ا راض نوكمي نا نكمي فيئايملك نوكم يا نم يلاخ HMS ميريوس

نومضم ليلحت	(% M/M)
مويساتوبلا تامويه	18,00%
فيلابدلا ضامحالا	16,00%
كفيغوفلا ضامحاً	2,00%
(N) يوضع نيوچرتين	1,00%
(چ) فيوضعلا نوبركلا	35,00%
نداوملا	5,00%
ءملا يف نابونلل لبقاق (K2O) مويساتوبلا ديسكا	3,00%
ءملا يف نابونلل لبقاق (Fe) ديءملا	0,20%

تبرتل فيكم / ححصم

تبرتل في TOPCAL PH 350 صئاصخ

يوريحلا رجحلا بنجتيو ةيضمحل تبرتل لكئيو ينيچورديهلأ سألأ ححصي -

(خلأ ، مويوصلا - ةحلأما ، ةيضمحلا ، ةيولقلا) تبرتلأ عاونأ عيمجل حلصي -

لسغلا ببسب دقغلا عنمتو لابدلأ عم ةيناورغ تادقعم لكشت -

، (Na) مويوصلا ةحازأ ىلأ يذوي امم ، مويوصلا ةحلأما تبرتلأ في هايملأ برسئ نم ديزي -

يرلا ءامب اطسغ لئيصئ

زيئغنملاو مويئملأل لئثم قماسلا رصانغلا مويسلاللا دمجي -

مويساتوبلأ قصاخو ةيئاذغلا رصانغلا مطعم صاصئما ززعي -

هايملأ رفاوت نم ديزيو يئابرهكلا لئيصوتلأ نم للقي -

نومضم لئيلحت	(% W/W)
ءاملا فيف نابوئلل لساق (CaO) مويسلاللا دئسفا	35.00%
قلاغلا ةميقلا	35.00%

قيبطئ

لئيصوتلا ةيلاع وأ ةحلأما ءايمب ةيورملا تبرتلأ لكلكو ، يضمحلا ينيچورديهلأ سألأ تاذ تبرتلأ فيف ياسأس لكشب ءمادختساب ىصوي .تايضرالأ عاونأ عيمج ىلع TOPCAL HP 350 قيبطئ نكمي

TOPCAL ACTIVE FLOW

تازيملأ

جتئملل ةيسئىزلأ طاقئلا .مويساتوبلأو نيچورتئئلاب تاتابئلل ةنزأوتملأو ةيغبطلأ ةيذغئلل لئاس ءامس

• مويساتوبلأو نيچورتئئلا ىلع يوتحي تابئلل نزأوتمو يغبط ءاذغ لچأ نم لئاس ءامس

• ةيوميفلأ تافاضالآ نم يلاخ يغبط جئئم

• قريمخلا تانئتورببو ةيغبط ةيتابئ تاصلختسم ىلع يوتحي

• "يالاطيا في عنص"

• ةيكرمألا كئئئملأ تايالولاب NOP ةئالو EC / 889/2008 ، EC / 834/2007 ةيوضغلا ةعارزلأ ناأبب ةيبوروالأ ةئاللا عم قفاوتي

• ققيقلأ رصانغلاو ةيلابدلأ ءاوملاو ةينئمالأ ضامحالآ نم نوكتئ نزأوتئ يوضع يئدعم ءامس TOPCAL ACTIVE FLOW

، رخبئلا قيرط نع فسئطلا جالغلا .تائبئلا ةيذغئلأ ئيلائم (N + K) ةيلوالأ ةيلكلا رصانغلاو ةيوضغلا ضامحالآل نزأوتملأ يوتحملأ ربتعي

يوضع .جتئملأ فيف ءدووملا ةيوضغلا ضامحالآ عيمجل ةيغبطلأ صئاصخلا ىلع ظافحلا فيف نوركئملأو يئكئرملا درطلا ءعاسي

نوبد ةيلاع ةيئاذغ ءميق نمضئو تائبئلل قرفوتئ تانئماتئفلاو قزئئلا رصانغلا عم نيچورتئئلاو مويساتوبلأ

ضئلا ببسب رئاسخلا

• ةيبوركئملا قزئلا لئيضفت لچأ نم ، تائبئلا ةيذغئل TOPCAL ACTIVE FLOW ل مطئئملا ءمادختسالاب ىصوي

ققيقلأ روئچلل ربكأ وئئ ىلع طئئئلا لكبوتلا قئئئ لمعي .تبرتلأ لكئيو جئسئ نيئسئئلو (Azotobacter / Pseudomonas)

يغارزلأ جاتئئالا ةيمك ءءايؤو ءوچلا ءءايؤ ىلأ تاتابئلل يميؤئالأ طائئئلا يذويسو

• تبرتلأب اُراض نوئي ءق يئايئمئك نوئم يأ نم يلاخ TOPCAL ACTIVE FLOW

نومضم لئيلحت	(% M/V)
• ةيوضع ءاوم	63.00%
• (ج) يوضغلا نوبركلا	36.54%
• ةينئمأ ضامحأ	5.00%

FULVI MAX 990

تازيملأ

لضرفأ لكشب قاروالأ ءمادختساب جئئئ يئلا ءئاوللا نم ءيئغلا نيئ نم 990 سلكام فيلوف .ةئيبلا رييغت نوبد ىلع ةيجاتئاب FULVI MAX 990 جئسي

، ىلأ قفاضالاب .لوصلحملل لصفأ ءوچو ىلع ةيجاتئئلا ىلأ مئرتئ امم ، تائبئلل ءاعلا وئئلا زيفحت لكلكو ، ةيرئچلا ءئمسالأو

ققيقلأ ةيحلأ تانئاللل يئسالأ رئالئلأو مالفرلا نيولئت لئيضفت لالئ نم تبرتلأ ةينب نيئسئئب 990 سلكام فيلوف جئسي

تبرتلأ نيئسئئ ىلأ قفاضالاب ، FULVI MAX 990 .ةيغئل ةعئرس ، FULVI MAX 990 نع ءجتانلأ ققيقلأ ةيحلأ تانئاللا رئالئت ببسب ، تبرتلأ ءءاعئسأ نأ

ىلع اُيئيلقت لظئ يئلا بائئعالآ تاءئببم وأ ةيرشحلأ تاءئببملا للحت يئلا ققيقلأ ةيحلأ تانئاللا رئالئت لالئ نم ءيفئسئئ نأ نكئمي ، ةيچولويبوركئملا ةيخانلأ نم ءجئسئو ا

، لابدلأ فيف اُطائئ رئكالآ ءزچلا وه 990 سلكام فيلوف .ةئيبلا ىلع ءئافئلاب ءوغي امم تاءئببملا ائاقب رءئئ ققيقلأ تانئاللا .قئيوط قزئئفل ضرالأ

، يولقو ءئاحمو يضمح طئسو في نابوئلل لبقاق

و روفسوفلا بيئرت لكئفلوفلا ضمح عنئمي ، مويسلاللا نم ةيلاع ءبسن ىلع يوتحت يئلا قطانملا فيف .ةيضمحلا قضمحلا ءچرء فيف بوؤئ ال يئلا لكئمويهلأ ضمح سكع ىلع

يرلا قئظئأ تاءوف ءاؤسئأ عنئئ امك ةيئاذغلا رصانغلا نم ءيؤملا ىؤلئتئ انال تاتابئلل كئئفئم ىرخأ رصانغ

FULVI MAX 990 ائزم

لئيصاحملا ءوچ نيئسئئئو قلاغلا ءءايؤ

1. تائبئلل ءاعلا وئئلا زيفحت

2. روئچلاو قاروالأ لالئ نم ريئك لكشب ةيغارزلأ ةيئايئمئكلا ءاوملاو تايؤغملأ لاقئئأو صاصئما نيئسئئ

3. مالفرلا نيولئتو ريئك لكشب ققيقلأ ةيحلأ تانئاللا رئالئت زئزعت لالئ نم تبرتلأ نيئسئئ

4. ةينئمالأ ضامحالآ نم يلاغلا ءاوتئم ببسب ةيوونلأ ضامحالآ نيولئت لصفئو تائبئلا فيف ةيويحلأ ةيئايئمئكلا تايئلمغلا زيفحت قيرط نع يويح زفءمك لمعي

5. اصاصئما بعصئ تايؤغئ تائبئلل اتاليوك رفوي

نومضم لئيلحت	(% M/M)
لكئفلوفلا ضامحأ	99.00%

TOPCAL PH 350

تازيملأ

قلاغمل لكلكو ، تبرتلأ فيف مويسلاللا ءءاعئسال بب ىصوم ، زكئرم قلاغم لكش ىلع مويسلاللل لئاس نسئم نع قءابع TOPCAL PH 350

ةيلاعلا ةيلصوملا وأ ةيلاعلا ءوولملا تاذ تبرتلأو يضمحلا ينيچورديهلأ سألأ تاذ تبرتلأ

لئيصوتلا ةيلاع وأ ةحلأما ءايمب ةيورملا تبرتلأ لكلكو ، يضمحلا ينيچورديهلأ سألأ تاذ تبرتلأ فيف ياسأس لكشب ءمادختساب ىصوي

لئسغلا ةيلمع لئسي امم ، مويسلاللاب يلابدلأ نيظلا بئئرم عبئئ لكلكو ةيضمحلا تبرتلأ ءئئئئ وه TOPCAL PH 350 نم ضرغلا

ءءائئملا ءئمسئلا رصانغ عم تبرتلل يئويالآ لءابئئلاب ءامسلأو ضئئلا قيرط نع ءالمالآ نم

تبرتل فيكم / ححصم

كيفلوفلا ضامجأ	48,00%
نييتيبل	7,00%
نيچورتينلا يلماجأ	3,00%
نداغمل	5,00%
ءاملا يف نابونللك لبقاق (K2O) جويساتوبلا ديسكفا	25,00%
ءاملا يف نابونللك لبقاق (CaO) جويسللكلا ديسكفا	0,40%
ءاملا يف نابونللك لبقاق (MgO) جويسينغمل ديسكفا	0,05%
ءاملا يف نابونللك لبقاق (S) تيربلكلا	0,80%

BIO ACTIVE AA



تازيمل

جويساتوبلا او نيچورتينلاب تاتابنللك نزاوتيمو يعيبيط ةيذغتل لئاس دامس

جتنملك ةيسئيئرلا طاقنلا

جويساتوبلا او نيچورتينلا يلماجأ يعيبيط ةاذغ لجا نم لئاس دامس

ءيومايكلا تافاضالا نم يلماخ يعيبيط جتنم

قريمخلا شانيتوربو ةيعيبيط ةيتابن تاصلختسم يلغ يوتحي

"ايلاطيا يف عنص"

ءيكيرمالا قحتملا تايالولاب NOP ةحئالو 834/2007 / EC ، 889/2008 / EC ةيوضغلا ةعارزلا ناشب ةيبوروالا ةحئالو عم قفاوتي

يوضغلا نزاوتيملا يوتجمل. ققيقدلا رصانغلا ةيلابدل داوملا ةينيمالا ضامجالا نم نولكتي نزاوتيم يوضغ يندعم دامس نع قرابح BIO ACTIVE AA

تاتابنلا ةيذغتل ةيلاشم (N ، K) ةيلوالا ةيللكل رصانغلاو ضامجالا

جتنملا يف ةيوضغلا ضامجالا عيمجل ةيعيبيطلا صئاصخلا يلغ ظافحلا يف قنوركيملاو يزكرملا درطلاو ريخبتملا قيرط نع ققيقدلا ةجلاعمل دعاست

رئاسخ نود ةيلماخ ةيئاذغ قميقي نمضتمو تاتابنللك قفوتم شانيماتيغلاو قززنلا رصانغلا عم نيچورتينلاو يوضغلا جويساتوبلا

(Azotobacter / Pseudomonas) ةيبوركيملا تاتابنللا ليضفت لجا نم ، تاتابنلا ةيذغتل BIO ACTIVE AA ل مظنملا مادختسالاب يصوي .جيشرتلا ببسب

اهتنبو قيرتلا موق نيسحتلو

ةيمكلا تدايزو قدوچلا تدايز يللا تاتابنللك يميزنالا طاشنلا يدؤيسو ققيقدلا روجلا ومن يف تدايز BIO ACTIVE AA جتني

قيرتلاب ا راض نوكي نا نكمي يئاييميك نوكم يا نم .لماخ BIO ACTIVE AA .يعارزلا جاتنالا نم

نومضم ليلحت	(% M/V)
ةيوضغ داوم	50,00%
(ج) يوضغلا نوبركلا	29,00%
ةيلابدل جارختسا عومجم	16,00%
ةينيمأ ضامجأ	25,00%
نييتيبل	7,00%
نيچورتينلا يلماجأ	6,00%
نداغمل	5,00%
ءاملا يف نابونللك لبقاق (P2O5) روفسوفلا ديسكفا سمام	0,05%
ءاملا يف نابونللك لبقاق (K2O) جويساتوبلا ديسكفا	3,00%
ءاملا يف نابونللك لبقاق (CaO) جويسللكلا ديسكفا	0,40%
ءاملا يف نابونللك لبقاق (MgO) جويسينغمل ديسكفا	0,05%
ءاملا يف نابونللك لبقاق (S) تيربلكلا	0,80%

BIO ACTIVE AF MIX



تازيمل

جويساتوبلا او روفسوفلا او نيچورتينلاب تاتابنللك نزاوتيملاو ةيعيبيطلا ةيذغتل لئاس دامس

جتنملك ةيسئيئرلا طاقنلا

جويساتوبلا او روفسوفلا او نيچورتينلا يلماجأ يعيبيط ةاذغ لئاس دامس

ءيومايكلا تافاضالا نم يلماخ يعيبيط جتنم

قريمخلا شانيتوربو ةيعيبيط ةيتابن تاصلختسم يلغ يوتحي

"ايلاطيا يف عنص"

NOP قحتملا تايالولا ةحئالو 834/2007 / EC ، 889/2008 / EC ةيوضغلا ةعارزلا ةيبوروالا ةحئالو عم قفاوتي

ققيقدلا رصانغلا ةيلابدل داوملا ةينيمالا ضامجالا نم نولكتي نزاوتيم يوضغ يندعم دامس نع قرابح BIO ACTIVE AF MIX

رخبتلا قيرط نع ققيقدلا ةجلاعمل. تاتابنلا ةيذغتل ا ئلشم (N ، P ، K) ةيلوالا ةيللكل رصانغلاو ةيوضغلا ضامجالا نزاوتيملا يوتجمل ربتعي

يوضغلا روفسوفلا .جتنملا يف ةيوضغلا ضامجالا عيمجل ةيعيبيطلا صئاصخلا يلغ ظافحلا يلغ micronization و يزكرملا درطلا دعاسي

نودب ةيلماخ ةيئاذغ قميقي نمضتمو تاتابنللك قفوتم شانيماتيغلاو قززنلا رصانغلا عم نيچورتينلاو جويساتوبلا

تاتابنللا ليضفت لجا نم ، تاتابنلا ةيذغتل BIO ACTIVE AF MIX ل مظنملا مادختسالاب يصوي .ضنلا ببسب رئاسخلا

اطلكيو قيرتلا جيسن نيسحتو (Azotobacter / Pseudomonas) تاتابنلا

تدايزو قدوچلا تدايز يللا تاتابنللك يميزنالا طاشنلا يدؤيسو ققيقدلا روجلا ريبك ا ئم BIO ACTIVE AF MIX جتني

ينامج قيبطتو ه BIO ACTIVE AF MIX .يعارزلا جاتنالا ةيمك

قيرتلاب ا راض نوكي نا نكمي يئاييميك نوكم

نومضم ليلحت	(% M/V)
ةيوضغ داوم	57 ,00%
(ج) يوضغلا نوبركلا	33,00%
كيفلوفلا ضامجأ	43,50%
ةينيمأ ضامجأ	5,00%
نييتيبل	7,00%
نداغمل	5,00%
نيچورتينلا يلماجأ	2,00%
ءاملا يف نابونللك لبقاق (P2O5) روفسوفلا ديسكفا سمام	20,00%
ءاملا يف نابونللك لبقاق (K2O) جويساتوبلا ديسكفا	25,00%
ءاملا يف نابونللك لبقاق (CaO) جويسللكلا ديسكفا	0,40%
ءاملا يف نابونللك لبقاق (MgO) جويسينغمل ديسكفا	0,05%
ءاملا يف نابونللك لبقاق (S) تيربلكلا	0,80%

NITRO PLUS 300



تازيمل

جويساتوبلا او روفسوفلا او نيچورتينلاب تاتابنللك نزاوتيملاو ةيعيبيطلا ةيذغتل لئاس دامس

جتنملك ةيسئيئرلا طاقنلا

تاتابنللك نزاوتيمو يعيبيط ةاذغ لئاس دامس

جويساتوبلا او روفسوفلا او يلصالا نيچورتينلا

ءيومايكلا تافاضالا نم يلماخ يعيبيط جتنم

قريمخلا شانيتوربو ةيعيبيط ةيتابن تاصلختسم يلغ يوتحي

"ايلاطيا يف عنص"

NOP ةيكيرمالا قحتملا تايالولا ةحئالو 834/2007 / EC ، 889/2008 / EC ةيوضغلا ةعارزلا ناشب ةيبوروالا ةحئالو الاشتم

تبرتل ا فيكم / ححصم

(K2O)

نومضمم ليلحت	(% M/V)
فيوض ع داوم	52,00%
(ج) فيوض غلا نوبركلا	30,16%
فيلابدلا جارغتسا عومجم	25,00%
فينيم ا ضامجا	10,00%
نيشيبيلا	10,00%
كيمي ا شولج يلوب ضمج	4,60%
كيري تسلا ضمج	2,70%
(N) نيچورتينلا يلماجا	4,00%
نداغبلا	9,00%
ءاملا يف نابونذلل لباق (P2O5) روفسوفلا ديسكفا سماج	1,00%
ءاملا يف نابونذلل لباق (K2O) مويساتوبلا ديسكفا	5,00%
ءاملا يف نابونذلل لباق (CaO) مويسللكلا ديسكفا	0,50%
ءاملا يف نابونذلل لباق (MgO) مويسينغبلا ديسكفا	0,05%
ءاملا يف نابونذلل لباق (S) تيريبلكلا	1,00%

BIO ACTIVE CC



تازيما

مويساتوبلا او روفسوفلا او نيچورتينلاب تاتابنللا قنزاوتما او فيعيبطلا فيذغتلل لئاس دامس

جتنمبلل فيسييوللا طاقنلا

تاتابنللا نزاوتمو فيعيبط ءاذغ لجا نم لئاس دامس •

مويساتوبلا او روفسوفلا يلصالا نيچورتينلا

فيواميللا تافاضالا نم يلخا فيعيبط جتنم •

قريمخلا شانيتوربو فيعيبط فيتابن تاصلختسم يلخا فيوتحي •

"ايلاطيا يف عنص"

NOP. قحتملا تايالولا ءحئالو EC + 889/2008 / EC + 834/2007 فيوضغلا ءارزلا ناشب فيبوروالا حئاولل الاشتم •

نم نزاوتما فيوتحلا. ققيقدلا رصانغلا و فيلابدلا داوملا و فينيمالا ضامجالا نم نوكتي نزاوتم فيوض ع يندعم دامس نع قراب ع BIO ACTIVE CC

قنوركيملا و يزكرملا درطلا و رخبنتلا قيرط نع ققيقدلا ءجلا عمل. تاتابنلا فيذغتل فيلثم (N + P + K) فيلوالا فيلكلا رصانغلا و فيوضغلا ضامجالا

قنزنلا رصانغلا عم فيچولويب نيچورتينلا و مويساتوبلا او روفسوفلا. جتنملا يف فيوضغلا ضامجالا عيمجل فيعيبطلا صئاصغلا يلخا طافحلا يف دءاسي

و ه BIO ACTIVE CC ل. مظنملا قيبطتلا. حشرلا ببسب رئاسخ نود فيلخا فيذغتل نمضتو تاتابنللا قنوتم تانيماتيغلا و

اطلكيمو قيرتلا جيسن نيححتلو (Azotobacter / Pseudomonas) فيبوركيملا رازالا زيزعت لجا نم ، تاتابنلا فيذغتل هب صوم

فيءارزلا جاتنالا فيمكو دوج نم فيزييس تاتابنلا يف فيميزنالا طاشنلا و ققيقدلا روزجلل ا ديازتم ا كومن BIO ACTIVE CC جتني

قيرتلاب ا راض نوكتي نا نكمي فيئاميك نوكتم يا نم BIO ACTIVE CC ولخي

نومضمم ليلحت	(% M/V)
فيوض ع داوم	59,00%
(ج) فيوض غلا نوبركلا	34,22%
كيفلوفلا ضامجا	46,20%
(N) نيچورتينلا يلماجا	6,60%
ءاملا يف نابونذلل لباق (P2O5) روفسوفلا ديسكفا سماج	4,00%
ءاملا يف نابونذلل لباق (K2O) مويساتوبلا ديسكفا	6,60%
ءاملا يف نابونذلل لباق (CaO) مويسللكلا ديسكفا	1,30%

BIO ACTIVE N 80



تازيما

مويساتوبلا او روفسوفلا او نيچورتينلاب تاتابنللا قنزاوتما او فيعيبطلا فيذغتلل لئاس دامس

• مويساتوبلا او روفسوفلا او نيچورتينلا يلخا فيوتحي تاتابنللا نزاوتمو فيعيبط ءاذغ لجا نم لئاس دامس

• فيواميللا تافاضالا نم يلخا فيعيبط جتنم •

• قريمخلا شانيتوربو فيعيبط فيتابن تاصلختسم يلخا فيوتحي •

"ايلاطيا يف عنص"

NOP. قحتملا تايالولا ءحئالو EC + 889/2008 / EC + 834/2007 فيوضغلا ءارزلا ناشب فيبوروالا حئاولل الاشتم •

ققيقدلا رصانغلا و فيلابدلا داوملا و فينيمالا ضامجالا نم نوكتي نزاوتم فيوض ع يندعم دامس نع قراب ع BIO ACTIVE N 80

تاتابنلا فيذغتل ا فيلثم (N + P + K) فيلوالا فيلكلا رصانغلا و فيوضغلا ضامجالا نزاوتما فيوتحلا ربتعي

فيوضغلا ضامجالا عيمجل فيعيبطلا صئاصغلا يلخا طافحلا يف قنوركيملا و يزكرملا درطلا و ريخبنتلا قيرط نع ققيقدلا ءجلا عمل دءاست

و تاتابنللا شانيماتيغلا و قنزنلا رصانغلا عم نيچورتينلا و مويساتوبلا و فيوضغلا روفسوفلا رفوتتي. جتنملا يف

تاتابنللا BIO ACTIVE N 80 ل. مظنملا مادختسالا اب صوي. حشرلا ببسب رئاسخ نود فيلخا فيذغتل قيمي ق نمضت

قيرتلا لكيمو جيسن نيححتلو (Azotobacter / Pseudomonas) فيبوركيملا قنزنلا ليضفت لجا نم ، فيذغتللا

قدايزو دوجلا قدايز ل. تاتابنللا فيميزنالا طاشنلا و فيوضغلا روزجلل ريبك ا كومن BIO ACTIVE N 80 جتني

فيءارزلا جاتنالا فيمكو

قيرتلاب ا راض نوكتي نا نكمي فيئاميك نوكتم يا نم يلخا BIO ACTIVE N 80

نومضمم ليلحت	(% M/V)
فيوض ع داوم	52,00%
(ج) فيوض غلا نوبركلا	30,16%
فيلابدلا جارغتسا عومجم	25,00%
فينيم ا ضامجا	10,00%
نيشيبيلا	10,00%
كيمي ا شولج يلوب ضمج	4,60%
كيري تسلا ضمج	2,70%
نداغبلا	9,00%
(N) نيچورتينلا يلماجا	8,00%
(N) فيوض ع نيچورتين	8,00%
ءاملا يف نابونذلل لباق (P2O5) روفسوفلا ديسكفا سماج	8,00%
ءاملا يف نابونذلل لباق (K2O) مويساتوبلا ديسكفا	8,00%
ءاملا يف نابونذلل لباق (CaO) مويسللكلا ديسكفا	0,50%
ءاملا يف نابونذلل لباق (MgO) مويسينغبلا ديسكفا	0,50%
ءاملا يف نابونذلل لباق (S) تيريبلكلا	1,00%

تبرتل فيكم / ححصم

ح نمضتو تابنلل قرفوتم تانيماتيفلاو قرزندا رصانغلا عم نيچورتينلاو مويساتوبلاو يوضغلا روقسغلا رضغلا يف ، تابنلا فيذغتل AGRO ACTIVE لـ مظنتملا مادختسالاب يصوي . حثرلا عجتتن رئاسخ نودب فيلاغ فيئاذغ قميق AGRO ACTIVEEproduct .تبرتللا لكيو جيسن نيسحتلو (Azotobacter / Pseudomonas) فيبوركيهلا تاتابنلا زيزغتل ص ي.عارزلا جاتنالا فيمك نم ديزيو دوجلا نم ديزيس تاتابنلل يميزنالا طاشنلاو ققيقدلا رودجلا ومن قدايز .تبرتلاب قراض نوكت نا نكمي فيئايميك تانوكم يا نم يلاخ AGRO ACTIVE .

نومضم ليلحت	(% M/V)
فيوضغ داوم	35,00%
فيوضغلا نوبركلا (ج)	20,30%
نيچورتينلا يلامجا (N)	8,00%
فيوضغ نيچورتين (N)	8,00%
املبا يف نابونل لباق (P2O5) روفسوغلا ديسكلا سماخ	3,00%
املبا يف نابونل لباق (K2O) مويساتوبلا ديسكلا	3,00%
املبا يف نابونل لباقو فينذغ قروس يف (ب) نوروبلا	0,001%
املبا يف نابونل لباق (Fe) ديغلا	0,01%
املبا يف نابونل لباق (Mn) زينغلا	0,001%
املبا يف نابونل لباق (Zn) كغزلا	0,001%

ACTIVE MULTI 500

تازيلا

مويساتوبلاو نيچورتينلاب تاتابنلل قنزاوتملاو فيغيبطلا فيذغتلل لئاس دامس .

جتنملا فيسيئرلا طاقنلا

مويساتوبلاو نيچورتينلا ىلغ يوتحي تابنلل نزاوتمو فيغيبط فيئاذغ مظنل لئاس دامس

- فيواميلا تافاضالا نم يلاخ فيغيبط جتنم
- قريمغلا تانيتوربو فيغيبط فيتابن تافاضالا ىلغ يوتحي
- "ايلاطيا يف عنص"

NOP. دتحتملا تايالولا عئالو EC / 889/2008 / EC 834/2007 فيوضغلا عارزلا ناشب فيبوروالا حئاولك "الاتمتما

ققيقدلا رصانغلا فيلابدلا داوملاو فينيمالا ضامجالا نم نوكتتي نزاوتتم يوضغ فينذغ دامس نغ قرابع ACTIVE MULTI 500

تابنلا فيذغتل ا فيلاشم (N + K) فيلوالا فيلغلا رصانغلاو فيوضغلا ضامجالا نزاوتملا يوتحملا ربتعي

فيوضغلا ضامجالا عيمجل فيغيبطلا صئاصغلا ىلغ ظافحلا يف تنوركيملاو يزكرملا درطلاو ريخبتلا قيرط نغ فيظلللا جالغلا دغاسي نمضتو تابنلل قرفوتم تانيماتيفلاو قرزندا رصانغلا عم نيچورتينلاو يوضغلا مويساتوبلا .جتنملا يف دوجوم

، تابنلا فيذغتل ACTIVE MULTI 500 لـ مظنتملا مادختسالاب يصوي . حثرلا ببسب قراسخ دوجو مدع عم فيلاغ فيئاذغ قميق ضررالا لكيو اه جيسن نيسحتو (Azotobacter / Pseudomonas) فيبوركيهلا تاتابنلا ليضفتل

تاتابنلا فيمكو دوج نم تاتابنلل يميزنالا طاشنلا ديزيو ققيقدلا رودجلا ومن نم ديزي ACTIVE MULTI 500

تبرتلاب ا راض نوكي نا نكمي فيئايميك نوكم يا نم ا فيلاخ ACTIVE MULTI 500 نم نوكي يذلا ي.عارزلا جاتنالا

نومضم ليلحت	(% M/V)
فيوضغ داوم	93,00%
فيوضغلا نوبركلا (ج)	54,00%
كيغلوغلا ضامجا	72,00%
فينيمالا ضامجالا عومجم	15,00%
قرجلا فينيمالا ضامجالا	2,00%
نيچورتينلا يلامجا (N)	5,00%
فيوضغ نيچورتين (N)	5,00%
املبا يف نابونل لباق (K2O) مويساتوبلا ديسكلا	5,00%

BIO ACTIVE BALANCE

تازيلا

مويساتوبلاو روفسوغلاو نيچورتينلاب تاتابنلل قنزاوتملاو فيغيبطلا فيذغتلل لئاس دامس .

جتنملا فيسيئرلا طاقنلا

مويساتوبلاو روفسوغلاو نيچورتينلا ىلغ يوتحي تابنلل نزاوتمو فيغيبط فيئاذغ لئاس دامس

- فيواميلا تافاضالا نم يلاخ فيغيبط جتنم
- قريمغلا تانيتوربو فيغيبط فيتابن تافاضالا ىلغ يوتحي
- "ايلاطيا يف عنص"
- NOP. دتحتملا تايالولا عئالو EC / 889/2008 / EC 834/2007 فيوضغلا عارزلا ناشب فيبوروالا حئاولك "الاتمتما
- ققيقدلا رصانغلاو فيلابدلا داوملاو فينيمالا ضامجالا نم نوكتتي نزاوتتم يوضغ فينذغ دامس وه BIO ACTIVE BALANCE

، رخبتلا قيرط نغ قفيظلللا عجلعمل. تابنلا فيذغتل ا فيلاشم (N + P + K) فيلوالا فيلغلا رصانغلاو فيوضغلا ضامجالا نزاوتملا يوتحملا ربتعي و مويساتوبلاو روفسوغلا .جتنملا يف فيوضغلا ضامجالا عيمجل فيغيبطلا صئاصغلا ىلغ ظافحلا ىلغ micronization و يزكرملا درطلا دغاسي . حثرلا ببسب رئاسخ نود فيلاغ فيئاذغ قميق نمضيو تابنلل تانيماتيفلاو قرزندا رصانغلا عم يوضغلا نيچورتينلا رفوتم

و (Azotobacter / Pseudomonas) فيبوركيهلا تاتابنلا جلاصل ، تاتابنلل BIO ACTIVE BALANCE فيذغتل مظنتملا قيبطنلاب يصوي املكيهو تبرتللا جيسن نيستحت

ي.عارزلا جاتنالا فيمكو دوج نم تاتابنلل يميزنالا طاشنلا ديزيو ققيقدلا رودجلا ومن نم طشنلا يويحلا نزاوتلا ديزي

تبرتلاب ا راض نوكي نا نكمي فيئايميك نوكم يا نم ل.اخ طشنلا يويحلا نزاوتلا

نومضم ليلحت	(% M/V)
فيوضغ داوم	35,00%
فيوضغلا نوبركلا (ج)	20,30%
نيچورتينلا يلامجا (N)	2,00%
املبا يف نابونل لباق (P2O5) روفسوغلا ديسكلا سماخ	4,00%
املبا يف نابونل لباق (K2O) مويساتوبلا ديسكلا	12,00%

AGRO ACTIVE

تازيلا

مويساتوبلاو روفسوغلاو نيچورتينلاب تاتابنلل قنزاوتملاو فيغيبطلا فيذغتلل لئاس دامس .

جتنملا فيسيئرلا طاقنلا

مويساتوبلاو روفسوغلاو نيچورتينلا ىلغ يوتحي تابنلل نزاوتمو فيغيبط فيئاذغ لئاس دامس

- فيواميلا تافاضالا نم يلاخ فيغيبط جتنم
- قريمغلا تانيتوربو فيغيبط فيتابن تافاضالا ىلغ يوتحي
- "ايلاطيا يف عنص"
- NOP. دتحتملا تايالولا عئالو EC / 889/2008 / EC 834/2007 فيوضغلا عارزلا ناشب فيبوروالا حئاولك "الاتمتما

ققيقدلا رصانغلاو فيلابدلا داوملاو فينيمالا ضامجالا نم نوكتتي نزاوتتم يوضغ فينذغ دامس وه فيتلكا ورجا

تابنلا فيذغتل ا فيلاشم (N + P + K) فيلوالا فيلغلا رصانغلاو فيوضغلا ضامجالا نزاوتملا يوتحملا ربتعي

.جتنملا يف فيوضغلا ضامجالا عيمجل فيغيبطلا صئاصغلا ىلغ ظافحلا يف تنوركيملاو يزكرملا درطلاو ريخبتلا قيرط نغ ققيقدلا عجلعمل دغاست

نوح حصملا روصقلا هجوا نم

مادختسا متيو قرزنا رصانعل نم رشكأ وأ رصنع ىلع يوتحي چتئم وه صقنلا حصم
هداسنا وأ رصنعل اذه صقن نع چتان روصق يا جالع وأ عنم
وأ روصقلا هجوا نع تمجانلا روصقلا هجوا حصمتو عنمت تاجتئم يه صقنلا حصم طخ تاجتئم
، ةيندعمل رصانعل اضعب صاصتم يف تالالتخا
ةيس يئرلا روصقلا هجوا حصمتو عنم ا "صيصخ متغايص نمم. ليصاحملا ةيجانن او ةيجانن ا تدايز يلاتلابو
لكلا يف Fe ، Mn ، Zn ، Cu ، Bo ، Mo
ةيس يئرلا ضارعالا ترهظ. ةرودلا لاوط مئاد لكشبو ةعرب لب لصاحملا عون
تاموشتل او ، رخنلاو ، رولكلاب ةباصلا ضارعالا نوكت نا نكمي ، قيقدلا رصانعل صقن بسبب
يعي بطل ريغ ومنلا وأ نوللا تاريغت وأ قاروالا



صقنلا تاحصم

FERRO TOTAL



تازيما

ٴٴريجلا كبريتلاو شضومحلا شجرد عافيترا فورظ يف. ا ٴديج ا ٴتابث جتنملا جنمي امم EDDHA حب بلخ عم (Fe) ديدجلا نم بلكرم نع قرابع FERRO TOTAL شعاونأ فلتخهب لكيديديجل رارفصا حيحصتو عنم يف مادمختسا متهي

ليصاحملا

دياوف

- نيريبيك طاشنو وواقنو وٴ يزوج
- ORTHO-ORTHO تارموزيا نم شيلاع كسبن عم EDDHA
- لمالكاب بلخملا ديدجلا كسبنل يصقالا دجلا
- 12 ينيچورديطا مقررلا ىتح لاعفو رقتسم شيوجل
- هيلع لوصحلا يلااتلابو جتنململ لضفأ راشتناب حمسي امم ، ىرخالا تابلملاب نراقم كبريتلا يف ربكا لقننت
- تابنلا يف روذجلا مظعم
- شئاس قروص يف شزاتمم كبيكرت
- طيقنتملاب يرلا يف لكاشملا نم ا ٴيلاخ ا ٴقبيطنت نمضي امم ، نابوذكلم ظباق ريغ تاييوج دوجو مدع

نومضم ليلحت	(% M/M)
ديدج EDDHA (Fe)	6,00%
وتروا - وتروا	4,80%
6.5 - 12 نم ينيچورديطا سالا ىدم ىلع ديج تابثب يبلخملا عزجلا عتمتي	

قبيطنت

روللكاب قباصالا شطخالم دنع داصحلا شرود نم شلحرم يا يف مادمختسا نكميو شاملا فيفخت دعب ، يرماظن ياب كبريتلا ىلع شرشابم FERRO TOTAL قبيطنت نكممي شهب يصوملا شزجلا زواجنتت ال شه فترتعم شجاح لكانه نوكت اذنع طوقف مدمختسا .لكاتلا بنجنتل مادمختسا دعب يرلا تادعم لسغ نم دكفاتلا يوررضلا نم

ZINGVITA



تازيما

ققيقدلا تايذغملا يف سيساسا رصنع وه كمنزلا EDTA (ethylenediaminetetraacetic) ضمحب بلخملا كمنزلا عم كمنزلا صقنل ححصم وه ZINGVITA ديزيو نييتوربلا قيلخت يف كراشي (تانيسكالا) تابنلا ومن تانومره نييختو قيلخت يفو تامييزنالا طيشنت اءحيحصتو كمنزلا صقن تالاح عنمل ا ٴصيصخ اتييچنيز بيكرت متهي.يىوضلا شانبل

نومضم ليلحت	(% M/M)
Zinc (Zn) soluble in water	14,00%
Chelating agent: ethylenediaminetetraacetic acid (EDTA)	4,80%

قبيطنت

ماع لكشب تاتابنلاو شيلخادلا تاتابنلاو ، قاروالا مچ ليلقتو ، يلخادلا رارضالا شاو ، شيمؤلا قميملا نادؤف ZINGVITA قبيطنت عنمي

MAGNOCUR 13%



تازيما

(EDTA) لكييتيسارتتينيما نيليثيا ضمحم عم زينغنملا ب ٴلخم عم زينغنملا صقنل ححصم 13% MAGNOCUR شسكالا ليلقت تامييزن! مطنأ نم ديدجلا يفو تابنلا سفنت تايلا يفو ، يىوضلا ليثمبلا شيلمع يف زينغنملا كراشي شيتابنلا ايالخلا ومنو تانيتوربلا قيلخت يف لختيو روذجلا ومن ززعي زينغنملا صقنل ادج لاعف ححصم هنأ ودبي 13% MAGNOCUR

نومضم ليلحت	(% M/M)
ءاملا يف نابوذكلم لباق (Mn) زينغنملا	13,00%
(EDTA) لكييتيسارتتينيمايد نيليثيا ضمحم ببلخم لماع	

قبيطنت

ليفوروللكلا نيوكنت يف لختي. يقرولا شرلالو كبريتلا يف رشابملا قبيطنتلا قيرظنع زينغنملا صقن لاعف لكشب 13% MAGNOCUR جلاعي ريخالا لحت يف لكذكو تارديموبركلاو

CALCIUM



تازيما

(EDTA) لكييتيسا ارتتينيما نيليثيا ضمحب بلخم دامس .مويسلكلا صقنل ححصم مويسلكلا اءروطنو شيذغلا رصانعلا صاصتملا يف ا ٴمم ا ٴرود بعلي .تاتابنلل سيساسا يىاذغ رصنع مويسلكلا شيتابنلا شسبالا ايالخ ناردج يف دجوت .تابنلا حتن تالدهب ا ٴرشابم ا ٴطابترا مويسلكلا رفاوت طبتري .بشخلا جيسن قطنساوب سيسيز لكشب القن متهي .تابنلا يف مويسلكلا صقن حيحصتل ا ٴصيصخ مويسلكلا بيكرت متهي .مويسلكلا شيذغلا لاعف ححصم وه مويسلكلا نأ نيبت

نومضم ليلحت	(% M/M)
ءاملا يف نابوذكلم لباق (CaO) مويسلكلا	14,00%
(EDTA) لكييتيسارتتينيمايد نيليثيا ضمحم ببلخم لماع	

قبيطنت

عيسرلا ومنلا لحارم يف ا ٴضي ا ٴبسنام نوكميس .قرمبلا مچ ثلث ىتح تالتمبلا طوقس شيادب نم مويسلكلا مدمختساب حصني

صقنلا تاحصم

KUPFERPREVENT



تازيما

ب لخملا ساحنلا عم ساحنلا صقنل ححصم وه KUPFERPREVENT باعيتسالا متي شيحب لمالاب ب لخم درفوت يذلا ساحنلا. ساحنلا صقنن تالاح حيحصتو عنمل KUPFERPREVENT ىلا راشي نابوذلك لباقو ينيچورديلما سالا نم عساو قاطن ىلع رقتسم ولف ، لفلذ ىلع قوالع ، ادم لوطاو اطبا وه جارفال او ءءافك رشكأو عرسا وه (ءاملا نم عون يا يف يروفلاو يلكلا نابوذلك).

نومضم ليلحت	(% M/M)
ءاملا يف نابوذلك لباق (Cu) ساحنلا	14,00%
كيتيسارتتينيمايد نيليثيا ضمج :بلخم لماع (EDTA)	

قريبطت

ءءافكتلا يفو تانيتوربيل بالقتسا يفو ، ليفورولكلا نيوكت ءيلمع رارقتسا يف لراشت يتلا تاميزنالا نم ديدعلا KUPFERPREVENT طشن ي تاتابنلل يئاذغلا ليثمتلا ءيلمع يف لمالك تالابابو ساحنلا ءىبعت لصف ي . يوجل نيجورتينلا تيبتت

MAGNO ACTIV 15%



تازيما

(EDTA) كيتيسا ارتتينيمايد نيليثيا ضمجب بلخم دامس .موسينينغلا صقنل ححصم وه MAGNO ACTIV 15% ءيميزنالا تاءارجالا نم ديدعلا يف لراشت تايذغلا ذه .يىوضلا ليثمتلا ءيلمع يف لراشي ولف لفلذ ، ليفورولكلا نم ءج موسينينغلا تابنلا سفنت يف لراشي ، لفلذ ىلا ءفاضالاب .تايركسلا جاتن او روفسولفا صاصتماو نوبركلا ديسكأ يئا صاصتما لصف ي .نوهلاو تانيتوربيل او تارديوبيركلا بيكرت يفو

نومضم ليلحت	(% M/M)
ءاملا يف نابوذلك لباق (MgO) موسينينغلا	14,00%
كيتيسارتتينيمايد نيليثيا ضمج :بلخم لماع (EDTA)	

قريبطت

و ، قاروالا مجح ليلقتو ، يلدادلا رارضالا ءادو ، ءيمقلا ءنميءلا نادقف ZINGVITA قريبطت عنمي .ماع لكشب تاتابنلا

GEL-PRESS 15%



تازيما

(EDTA) كيتيسا ارتتينيمايد نيليثيا ضمجب بلخم دامس .ديدعلا صقنل ححصم 15% GEL-PRESS 15% ، تاتابنلل يولغل سفنتلاو يىوضلا ليثمتلا لشم ءيويحلا ءيئايميلكلا تايلمعلا يف يروض ديدعلا .تاميزنالا نم ديدعلا نيوكتو نيجورتينلا ليلقت ، تاتابنلا لبق نم باعيتسالا لس دامس .ديدعلا يف رارضالا ءاد لشم ديدعلا صقنن تالاح ححصم 15% GEL-PRESS 15% عنمي .هيلع ءيروف جئاتن ىلع لوصحلا يلاتابو

نومضم ليلحت	(% M/M)
ءاملا يف نابوذلك لباق (Fe) ديدعلا	15,00%
كيتيسارتتينيمايد نيليثيا ضمج :بلخم لماع (EDTA)	

NUTRY ZINC DUO



تازيما

لبقتسملا يف ءليوط تسيلى جئاتنلا ناي يلاتابو ، تاتابنلا لبق نم ابايعيتسا ءلوصب لذنلاو زينينغلا صقنل ححصم وه NUTRY ZINC DUO .ءيتابنلا ليصاحملا ومن زيذعت .تاتابنلل ءفلتخملا يسفنتلا زاھلا تايلاو نيتوربيل قيلختو يىوضلا ليثمتلا ءيلمع لصف ي من .ءوجل ءيلاع حاقللا بوبح ىلع لوصحلا يلاتابو ، نيجورتينلا ءفرح زفحيو ليصاحملا تاتابن ءايذ ىلع NUTRY ZINC DUO لمعي .ءيملكلا نم ديزي ام ، ءيلاشم تاتابنلل ءيوزغتللا ءلحال نوكت ، NUTRY ZINC DUO عم .ءءافلا ءجوم ا ءن يا لصف ، سفن تقولا يف .يئاھنلا لوصحلا ءوج

نومضم ليلحت	(% M/M)
ءاملا يف نابوذلك لباق - (Zn) لذنلا	15,00%
ءاملا يف نابوذلك لباق - (Mn) زينينغلا	15,00%
كيتيسارتتينيمايد نيليثيا ضمج :بلخم لماع (EDTA)	

قريبطت

.امتبيكرت يف ءوجملا ءقبقلا رصانعلا ارفوت يتلا ءيجالعلاو ءيئاقولا تاريئاقتلا ءومجم نم NUTRY ZINC DUO لمع ءقيرط نوكتت .تاتابنلا ءءاعسا زيفحتو ءوسب يئاذغلا صقنلا حيحصت ا عم NUTRY ZINC DUO تاقريبطت لئل حيبت

صقنلا تاحصم

FERRO SAURCE



تازيما

(EDTA) كيتي سارتتينيما نيليثيا. ضم ح حلمب بلخم لهنزلاو زينغنملاو ديدحلاو ساحنلا نم يئيزج جيزم نع قرابع وريف فصلص قيسانملا تازي لفرنتلا وريف فصلص رسوي .يندعم لكش يف مونيدبيلوملاو نوروبيلاب جيزملا اذه اارشا متي ، لكذ ىلع قوالع لصفنت يئاذغلا رصانملا نم ليقت ندعم لئازا! ئيلمع ناف ، لكذ ىلع قوالع .تابنلا اصتممي نا نكميو ضعبلا اضعب عم لعافتت ال ، يلاتل ابو .قرنلا رصانملا نم .تاتابنلا اياقو تاجتنم مظعم عم قفاوتمو ينيجورديملا سالانم عساو قاطن ىلع رقتسم دامس نإ .صفنن تابنلا باعيتسا لودلا نم جالعلاو ايقولا يف لعف وهف ، قيقذلا تايذغملل ا نزاوتمو ا ريفو ا رنصم منوك ، سروس وريف .ققيدلا رصانملا يف صقن

نومضم ليلحت	(% M/M)
املا يف نابونل لباق (ب) نوروبلا	3,00%
EDTA ب بلخمو املا يف نابونل لباق (Cu) ساحنلا	0,40%
EDTA ب بلخمو املا يف نابونل لباق (Fe) ديدحلا	7,50%
EDTA ب بلخمو املا يف نابونل لباق (Mn) زينغنملا	5,00%
املا يف نابونل لباق (Mo) مونيدبيلوملا	0,20%
EDTA ب بلخمو املا يف نابونل لباق (Zn) كرز	5,00%
(EDTA) كيتي سارتتينيمايد نيليثيا ضم ح: بيلخم لماع	

قيبطت

يندالا دحلا زواجتت ال قاروالا قيبطت .اهب فرتعملا عاجلا لواح يف ميدقتلا .يرلا مطنن قيرط نع و ا قيرولا شرلا قيرط نع وريف فصلص قيبطت نكممي يوقلا يسمشلا عاجشالا تارتف بنجتو اهب يصولما عاجرلا

MOLEC-MIX 760



تازيما

(EDTA) كيتي سارتتينيمايد نيليثيالما ضم ح حلمب بلخملا لهنزلاو زينغنملاو ديدحلاو ساحنلا ىلع دمتممي يئيزج جيزم نع قرابع MOLEC-MIX 760 مل قيسانملا تازي لفرنتلا MOLEC-MIX 760 رسوي .يندعم لكش يف مونيدبيلوملاو نوروبيلاب جيزملا اذه اارشا متي ، لكذ ىلع قوالع لصفنت يئاذغلا رصانملا نم ليقت ندعم لئازا! ئيلمع ناف ، لكذ ىلع قوالع .تابنلا اصتممي نا نكميو ضعبلا اضعب عم لعافتت ال ، يلاتل ابو .رصانملا رشا ، MOLEC-MIX 760 .تاتابنلا اياقو تاجتنم مظعم عم قفاوتمو ينيجورديملا سالانم عساو قاطن ىلع رقتسم دامس نإ .صفنن تابنلا باعيتسا .ققيدلا رصانملا صقن تالاح نم جالعلاو ايقولا يف لعف وهف ، قيقذلا تايذغملل ا نزاوتمو ا ريفو ا رنصم منوك

نومضم ليلحت	(% M/M)
املا يف نابونل لباق (ب) نوروبلا	0,65%
EDTA ب بلخمو املا يف نابونل لباق (Cu) ساحنلا	0,35%
EDTA ب بلخمو املا يف نابونل لباق (Fe) ديدحلا	7,60%
EDTA ب بلخمو املا يف نابونل لباق (Mn) زينغنملا	3,60%
املا يف نابونل لباق (Mo) مونيدبيلوملا	0,30%
EDTA ب بلخمو املا يف نابونل لباق (Zn) كرز	0,70%
(EDTA) كيتي سارتتينيمايد نيليثيا ضم ح: بيلخم لماع	

قيبطت

هب يصولما يندالا دحلا زواجتت ال قيرولا قيبطتل .اهب فرتعملا عاجلا لواح يف ميدقتلا .يرلا مطنن قيرط نع و ا قيرولا شرلاب MOLEC-MIX 760 قيبطت نكممي يوقلا يسمشلا عاجشالا تارتف بنجتو عاجرلا

CHELAT-FE



تازيما

قبلملا قيقذلا تايذغملا نم يئاييميك جيزم نإ . زينغنملاو لهنزلاو ديدحلا صقن حيحصتل لعف ل CHELAT-FE ortho-ortho نيب يلامم نزاوت عم EDDHA قلماب 100% قيسنن بيلخم ئيرشا رصانملا ىلع يوتحي .ئيلابحلا ضمالملاو لهنزلاو زينغنملاو ديدحلا نم .ضراللا ىلع رارقنساللا نم ردى صقأ نمضي امم EDTA قلماب نابلم لهنزلاو زينغنملا .اراب وشرأ تارموزيالو عم ئريبكلا ئرباشملاو قيقذلا رصانملا لهنزلاو ، ليقت ندعم لئازا! ئيلمع نم ئيلع عاجر ب CHELAT-FE زيمتي نم قفلتخم تالاح قيبطت يف املا متي ، ئيلامم ئبيلكرتو ئيلع ءافك املا نا امك .صقنلا ضراعاب قلعتممي اميف .صقن ئليوط فرتفل تنبممو لمعلا يف ئيلع عاجر صقأ يوتحي .ئيلوقلاو ئيريحلا ئيرازلا ئيرتلا يف رارقنساللا نم ردى صقأ ىلع CHELAT-FE يوتحي يفو ئيرولا تاقيبطتلا يف امك ئيرتلا تاقيبطت يف تنبملا ءافكلاو ئيرتلا نم ردى صقأ CHELAT-FE نمضت .رارصا ؛ قاروالا لخاد يف يظولوا طننلا ديدحلا نم ا نزاوتمو ا رشابم ا دادم! CHELAT-FE ققحت .ئيجالعلاو ئيلوقلا تاجالعلا جاتنالا ئدايزو تابنلا ومن زيفجتو يئوضلا لئيمتلا طاشن ئدايز نامض

نومضم ليلحت	(% M/M)
EDTA ب بلخمو املا يف نابونل لباق (Fe) ديدحلا	4,50%
EDTA ب بلخمو املا يف نابونل لباق (Mn) زينغنملا	1,50%
EDTA ب بلخمو املا يف نابونل لباق (Zn) كرز	0,50%
املا يف نابونل لباقلا ئيلابحلا ضمالملا	12,00%

قيبطت

تقولاو ئيخانملا فورظلاو لوصملا روطتو روصقلا هجوا قنشل ا قفو CHELAT-FE مادختسا تالدعم فلتخت .ببطلا ميدقت هيف مت يذلا

CHELAT ENERGY



تازيما

.مونيدبيلوملاو نوروبلاو ساحنلاو زينغنملاو لهنزلاو صقنو ديدحلا ثولت حيحصتل لعف ل CHELAT ENERGY .موسيتوبلا نم ئيلع قيسن ىلع يوتحي نأ امك .صقنلا ضراع ءعاجوم يف ئريبكلا ئرباشملاو ، يرزاتلا لمعلاو ، بالختسالا نم ئيلع عاجر ب CHELAT ENERGY زيمتت ل.لحارملا ددعتم قيبطت يف روصقلا هجوا يف املا متي ، ئيلامم ئغايصو ئيلع ءافكب زيمتممي جالعلاو ئيلوقلا يفو ، قاروالا ئيرتلا تاقيبطت نم لك يف تنبملا ئيلعلاو ئيرتلا نم ردى صقأ CHELAT ENERGY نمضت .تاجالعلا يف ئدايز نامض ؛ قاروالا لخاد يف يظولوا طننلا ديدحلا نم ا نزاوتمو ا رشابم ا دادم! CHELAT ENERGY لكرتت .جاتنالا ئدايزو تابنلا ومن زيفجتو يئوضلا لئيمتلا طاشن

صقنلا تاحصم

CHELAT-260



تازيما

3-12 نم ينيجورديها سالا قاطن يف ا رقتسم يبلخما ءزجلا لظي. (كيتيسارستينيمايدي نيليثيا) EDTA ضمحب بلخم كمنز نع قرابع CHELAT-260 يف ةيساسالا تايذغلم نم وه كمنزلا. نابوئلك لباق لئاس لكش يف يتاي. كمنزلا صقنل ةياغلك لاج حصم وف يلاتلابو ديزيو نيتوربلا قيلخت يف كراشي. (تانسلكال) تابنلا ومن تانومره نيزختو قيلخت يفو تاميزنالا طيشنت يئوضلا ءانبل.

يمق نادقف عنمي CHELAT-260 قيبطت عم. احمصتو كمنزلا صقن تالاج عنمل ا صيصخ CHELAT-260 ميمصت مت ماع لكشب تاتابنلاو ةيلخادلا تاتابنلاو ، قاروالا مچج ليلقتو ينطابلا رارضالا ءادو ، نمهدا.

نومضم ليلحت	(% M/M)
املما يف نابوئلك لباق (Zn) كمنزلا	6,00%
(EDTA) كيتيسارستينيمايدي نيليثيا ضمح: بيلخم لماع	

قيبطت

قرغيص مءارب ىلع قرغيص ءارفص قاروا ، قرصق تارتف يه كمنزلا صقنل ةيسيسىرلا ضارعالا. نيتوربلا قيلختلو ومنلك مظنمك CHELAT-260 ىلا ءجاج كانه ديمستلاو يقرولا شرلا قيلطنع هقيبطت نكمي.

CHELAT CAO800



تازيما

(EDTA) كيتيسارستينيمايدي نيليثيا ضمحب وداتاليلكلا ديمست. مءقلا ترك تايشرنركل حصم وه CAO800 تاليش وه CHELAT CAO800 لكذل 6-14 ينيجورديها سالا قاطن يف مئادمئاد. نابوئلك لباق لئاس لكش يف ا كوجوم ناك اذا CHELAT CAO800 اءج لاجف مويسللكلا حصم

ةمينتلاو ومنلا نع ، تايذغلم صاصتما يف ةماه كدام بعلا. تاتابنلل يساسا يئاذغ رصنع بشخلا چيسن لالخنم يسىئر لكشب الملقن متي يتلا تابنلا ءجسنال ايالخلا ناردج يف دجوي. سامسيم سال يد. مءقلا ترك رفاوت قرشك.

وزنيمولكلا ىلع قيدصتلاب تيصوا مءخستالا دنع ، صروب. انتالب يف مءقلا ترك هوجو حيحصنتل طقف CHELAT CAO800it ميمصت مت وتنيميسيرك وديبار يد ساباتيا يف ءخيرم ءلسلس نيييمام. ءلكافلنا مچج نم 1/3 ىتح تالتبل طوقس نم.

نومضم ليلحت	(% M/M)
املما يف نابوئلك لباق (CaO) مويسللكلا	8,00%
(EDTA) كيتيسارستينيمايدي نيليثيا ضمح: بيلخم لماع	

قيبطت

، سنخلا فرط قرح ، حافتلا قرشمل رملابللا) تاريغت ببسي امصقن نال ، مويسللكلا بلطننت يتلا تاتابنلا ىلع ءيش لك لبق CHELAT CAO800 قيبطت متي (خلل ، يمق مطاملا ءعقب).

CHELAT M HS



تازيما

ءصاخو ، تابنلا لءاد نيچورتينلا ضياو ، نيچورتينلا ةيذغتب ءطبترملا ةيئاييملكلا تاريغتلل مونيدبيلوملا ىلا تاتابنلا جاتحت حيحص لكشب انم ءءوخلما تارتنلا مءخستالا ىلع تاتابنلا مونيدبيلوملا دعاسي ، تايووقبلا يف. تاميزنالا ضعبو ةينيمالا ضامجالا بيكفرت يف ءطابتلا ىلا يدؤي امم ، تانيتوربلا ءنص ىلع رءاق ريغ تابنلاو قاروالا يف مكفارتت تارتنلا ناف ، ملءلا يف فيرعت كانه ناك اذا. بكفرتلا ةيرءجلا تايءىءلا يف ءءوچوملا ايريتكبلل ا صيا ا يوررض مونيدبيلوملا ربتعي ، ةيلووقبلا ليصاحملا يف. نيچورتينلا صقنل ءبائتم ضارءاو روطت تينلا حالصال رصنعلا اءه نم ديزملا ىلا جاتحت انال ، مونيدبيلوملاب صاخ لكشب ءمرغم لوقبلا تاتابن. يوجل فالءلا يف نيچورتينلا حالصال (ايبوزيهر) تارتنلا مءخستالا نم.

CHELAT M HS ايازم

- مءخستالا لس.
- املما يف امامت نابوئلك لباق.
- تابنلا لبق نم امءاعيتسالا لس.
- قاروالاو روءجلا قيلطنع هقيبطت نكمي.
- اءيف ءءوچوملا مويبوزي ايريتككب ءطساوب نيچورتينلا تيبثت ءءاي ىلع تايووقبلا دعاسي.
- اءروءج.

نومضم ليلحت	(% M/M)
املما يف نابوئلك لباق (Mn) زينءملا	5,00%
(EDTA) كيتيسارستينيمايدي نيليثيا ضمح: بيلخم لماع	45,00%

قيبطت

ءيبشءلا يف مءن ؛ قبظلا ءيادب يف ، ءمركلا ىلع ، وا رامئللا ءكامس ءانشاو اءعبو ءالصلا لبق ةيبشءلا ليصاحملا يف CHELAT M HS مءخستاساب حصن يءناف ، يقرولا قيبطتلا ءلاح يف. ةيطايءحالا تائىءلا. رامئللا نيوكت وآنيمستلا ءيادب يف ، رامزالا ءعبو لبق ، ءيچولويبلا قروءلا نم لوالا ءزجلا لالخن ءيلاءلا ءبوطرلا تارتف يف جالءلا ءارجاو ا ءءيچ قاروالا نم يلفسلا بناءلا ليلببب حصن يءيلاءلا.

CHELAT-CU 140



تازيما

قاروالل (Cu) ساحنلا نم (رءل / مچ 140) 14% ىلع يوتحت قبلم ءقيد تايذغم عم GEL قبكفرتب دامس وه CHELAT-CU 140 ليصاحملا نم ءءاو ءءومچم يف ساحنلا صقن جالءو عنمل قيبطت.

- ءئاوفلاو تازيما
- لءلا قبكفرت يف لءاع بلخم زكفرت
- EDTA عم بلخم لكش
- يقرولا شرلا تاقيبطتل ع نص م
- نازءلا يف ءءيچ طلخن قءق
- ءيلاءبمو ءيلاء ءءافك

شرلا نازخ يف ءلوصب مطلخو مبصو چتنملا ءءرچب GEL قبكفرت لك ميمست قبكفرتلا

ببسي ال قيبطتلا نا نم ءكائلا ىلع دعاسي اءه. لوصململ نامالا تاءرء ىصقأ ريفوتل ا صيصخن چتنملا ميمصت مت لوصململا فلل.

- (pH 4-6.5) ينيجورديها سائل لءءعم قاطن يف ببسرتلا نم راءملا ءءيئلا تايذغلملا ءءامج
- قءوبلا نم. لءاخ چتنم ، Blue GEL
- طغض ءجوي ال
- املما يف نابوئلا عيرس
- املما يف ءبئاللا ءءمسالا مظعم عم قفاوتم

صقنلا تاحصم

ىلا قضاىالاب موركوتيسىلاو لونيفىلاو كىبىروكسىالا ضمخ زىديسكوا نم ءزج وهو ، ءيمىزنالا تالعاقتلا نم دىدخلىل زفحك ساحنلا لمخى لىفورولكلل تىبشمك لمخىو نىتوربىلا قىلخىتو نىجورتىزىلا مادختسا لصفى .ئىوضىلا لىشمىتلا ءىلمىل نورتكلىالا لقن ماظن نىولتىلاو ئىبىطىلا رىغ روطتىلاو رامىثلا كدوج ءىؤر نكىمى ، لكذلى ءچىىتن .قاروالا ىلغ رىغنىلا ئىف ساحنلا صقن ىلجىتى قىباصىلا تاتابىنلا ئىف .

تاقىبىطىتلا ءىلغى ءءافىك نم دىزى ام ، غنىصىلا لىخاد ساحنلا رفاوتو عىرسىلا صاصتىمالاب حمىت كدىدج قىبىكىرت نغ قىرابع CHELAT-CU 140 .

نومضم لىلجىت	(% M/M)
ءامىلا ئىف نابوئىلىل لىباق (Cu) ساحنلا	14,00%
(EDTA) كىتىسارىتىنىمىمادى نىلئىئىلا ضمخ :بىلخىم لىماع	

قىبىطىت

؛ ساحنلاب رىبىكأ لكشىب غنىصىلا دادمىلاو غنىصىلا رىوطىت نم كدىدج تاعظىل ئىف مادختسالىل CHELAT-CU 140 ءاشنىامىت تاتابىنلا قوقو راندزاو قاروالاومىاربىلا روطىتو مىربىتو نىوكىت لىضىفت

CHELAT-GEL 150



تازىمىلا

قاروالا ىلغ قىبىطىتلىل (Mn) زىنچىم (رىتل / مىج 150) 15% ىلغ ئىوتىت قىبىلخى ققىقۇد تىاىذغىم عم GEL قىبىكىرتىب دامىس وه CHELAT-GEL 150 .لىصاحمىلا نم ءىساو ءىومچم ئىف زىنچىمىلا صقن جالغىو غنىمىل .

دىئاوفىلاو تازىمىلا

- لىجلا قىبىكىرت ئىف ىلغىبىلخىم زىكىرت
- EDTA عم بىلخىم لكش
- قىقرولا شىرلا تاقىبىطىتلى ع ىنص ىم
- نازغىلا ئىف كدىج طلىخ قردق
- ءىلئىشمو ءىلغى ءءافىك

مىدىقتىل ا ىصىصخ جىتنمىلا مىمصىت مىت .شىرلا نازخ ئىف ءلوصىب مطلقو مىصو جىتنمىلا ءىرىب GEL قىبىكىرت كىل حمىت قىبىكىرتىلا

.لوصىلمىل ا ىررض بىبىسى ال قىبىطىتلا نا نم كىكأتىلا ىلغ دىعسى اءه .لىصاحمىلا قىمىلس نم ردىق ىصقأ

(pH 4-6.5) ئىنىچوردىمىلا سأللى لىدئىعم قاطن ئىف بىبىسىرتىلا نم رادقما كدىمىزلا تىاىذغىمىلا ءىمامح -

- قردوبىلا نم ىلغىبىتنم ، لىج قىبىكىرت -

- طغىض دىچوى ال -

- ءامىلا ئىف نابوئىلا عىرس -

- ءامىلا ئىف نابوئىللى ءلىباقىلا كنىسالا مظىعم عم قفاوتىم -

لىدئىتىو روىجىلا وىمن ززعى .لازىتخالىاو كنىسكأالا مىزنى! قىمظنى! نم دىدغىلاو تاتابىنلا سفىنىت تىاىمىلاو ئىوضىلا لىشمىتلا ئىف زىنچىمىلا كىراشئى

.ئىتاتابىنلا ائىلالغىلا وىمن ئىفو تانىتىورىبىلا بىكىرت ئىف

تانىتىورىبىلا قىلجىت ئىف لكذىكو ئىئاذغىلا لىشمىتلا تىاىلمىع نم دىدغىلا ئىف كىراشئى .ءىحصىو زىنچىمىلا صقن تالاح CHELAT-GEL 150 غنىمى روىجىلا لالىخ نمو قاروالا لالىخ نم صاصتىمالا عىرس دامىس وهو .لىصاحمىلا نىسجىت ىرورضىلا نم ، لكذلى .تارىكىسلى نىوكىت ئىفو

نومضم لىلجىت	(% M/M)
ءامىلا ئىف نابوئىلىل لىباق (Mn) زىنچىمىلا	15,00%
(EDTA) كىتىسارىتىنىمىمادى نىلئىئىلا ضمخ :بىلخىم لىماع	

قىبىطىت

ئىئاذغىلا لىشمىتلا تىاىلمىع نم دىدغىلا ئىف لىدئىتلاو ، زىنچىمىلا صقن جىحصىتو غنىمىل CHELAT-GEL 150 ىلا راشئى

CHELAT-GOLD 15



تازىمىلا

(رىتل / مىج 150) 15% ىلغ ئىوتىت قىبىلخى ققىقۇد تىاىذغىم عم GEL قىبىكىرتىب دامىس وه CHELAT-GOLD 15 .لىصاحمىلا نم ءىساو ءىومچم ئىف موىسلىكلىلا صقن جالغىو غنىمىل قاروالا ىلغ دىدختسى (CaO) موىسلىكلىلا

دىئاوفىلاو تازىمىلا

- لىجلا قىبىكىرت ئىف ىلغىبىلخىم زىكىرت
- EDTA عم بىلخىم لكش
- قىقرولا شىرلا تاقىبىطىتلى ع ىنص ىم
- نازغىلا ئىف كدىج طلىخ قردق
- ءىلئىشمو ءىلغى ءءافىك

دىدختىلا ءچو ىلغ جىتنمىلا .نازغىلا ئاذر ئىف ءلوصىب مطلقو مىصو جىتنمىلا ءىرىب GEL قىبىكىرت كىل حمىت قىبىكىرتىلا

.لوصىلمىل ا ىررض بىبىسى ال قىبىطىتلا نا نم كىكأتىلا ىلغ دىعسى اءه .لىصاحمىلا قىمىلس نم ردىق ىصقأ رىفوتىل تىخىضو

(pH 4-6.5) ئىنىچوردىمىلا سأللى لىدئىعم قاطن ئىف بىبىسىرتىلا نم رادقما كدىمىزلا تىاىذغىمىلا ءىمامح -

- قردوبىلا نم ىلغىبىتنم ، لىج قىبىكىرت -

- طغىض دىچوى ال -

- ءامىلا ئىف نابوئىلا عىرس -

- ءامىلا عاونأ مظىعم عم قفاوتىم -

لىحارىملا عىمچ ئىف ا ىمم ا ىود موىسلىكلىلا بىغىلئى .لوصىلمىل موىسلىكلىلا نم ا ىلغى ا ىزىكىرت CHELAT-GOLD 15 بىلجى نابوئىلىل لىباق دامىس -

.قمواقم رىشكأا نوكىت نأب تاتابىنلا ءىسنىل موىسلىكلىلا حمىسى .(رامىثلا جىضن ىلا تاتابىنالا نم) ومىنلىل ىرورضى .تاتابىنلا ءىمىج نم

رىكبمىلا جىضنلاو ءكافىلا رىسكىت وارىسكىت ، قزىرم قرفىح ، ىمق رىخ .مكىلرعى ءلىق بىبىسىب موىسلىكلىلا صقن كدىجئى

.مىدقلا قرك مولىع - ىدختىلا ىلغ ءلشمأ

نومضم لىلجىت	(% M/M)
ءامىلا ئىف نابوئىلىل لىباق (CaO) موىسلىكلىلا	15,00%
(EDTA) كىتىسارىتىنىمىمادى نىلئىئىلا ضمخ :بىلخىم لىماع	

قىبىطىت

لىصاحمىلا وىمن زىفجىتو موىسلىكلىلا صقن جىحصىتو غنىمىل 15 دلوىج تىالىئىش دىدختسى

صقنلا تاحصم

شرلا نازخ يف ؤلوسب مظلخو مبصو جتنملا ؤعرجب GEL ؤبيلكرت لكل حميت ؤبيلكرتلا ررض يا ببسي ال قيبطتلا نا نم دكاتلا ىلع دعاسي اذه .لوصحمل نامالا تاجرد ىصقأ ريفوتل ا ؤصيصخ جتنملا ميمصت دت لوصحمل .
 (pH 4-6.5) ينيچورديملا سألل لدتعم قاطن يف ببسرتلا نم رادقملا تديزلا تايدغملا ؤيامح -
 ؤردوبلا نم يلماخ جتنم ، ل ج ؤبيلكرت -
 طغض دچوي ال -
 ؤاملا يف نابوڈلا عيرس -
 ؤاملا يف نابوڈلل ؤلباقلا تدمسأل مظعم عم قفاوتم -
 لئللك نولت نا نكميو ضعبلا امضعب عم لعافتت ال مذف ، مٹ نمو .ؤرزنلا رصانعلل ؤحيصللا تايزيلكرتلا CHELAT ENERGY PLUS رفيوي رقتسم دامس ن! .امل تابنلا بااعيئسا ىلع دعاست ؤيئاذغلا رصانعلل نم ليقث ندعم ؤلازا ؤيلمع ناف ، لئلذ ىلع ؤوالع .تابنلا مصتممي ؤنزاوتمو ؤريفو ، CHELAT ENERGY PLUS .تاتابنلا ؤياقو تاجتنم مظعم عم قفاوتمو ينيچورديملا سألل نم عسواو قاطن r ؤيقدلا رصانعلل صقن نم جالعل ؤياقولا يف لاعف ، ؤيقدلا تايدغملل ردصم

نومضم ليلحت	(% M/M)
ءاملا يف نابوڈلل لبق (ب) نوروبلا	0,65%
ءاملا يف نابوڈلل لبق (Cu) ساجنلا	0,40%
ءاملا يف نابوڈلل لبق (Fe) ديجلا	7,50%
ءاملا يف نابوڈلل لبق (Mn) زينغنملا	3,00%
ءاملا يف نابوڈلل لبق (وم يونيبيولوملا	0,20%
ءاملا يف نابوڈلل لبق (Zn) لئزلا	5,00%
(EDTA) كيتيسارتتينيمايد نيليشيا ضمح :بلخ لماع	

قيبطت

، ديدحل نم ريشكللا بلطتت يتلا ليصاحملا يف قسراخ ، تابنلا يف ؤيقدلا تايدغملل بسانملا زيلكرتلا ىلع CHELAT ENERGY PLUS ظفاحت .لئزلاو زينغنملا

CHELAT ZU-FE

تازيملا

ايلوفلل (EDTA) كيتيسارتتينيمايد نيليشيا ضمحب بلخم ؤيقد تايدغم عم GEL ؤبيلكرت يف دامس وه CHELAT ZU-FE .ليصاحملا نم ؤسواو ؤومجم يف لئزلاو مونيدبيلوملاو زينغنملاو ديدحلل او ساجنلا صقن جالعو عنمل قيبطت r دئاوفلاو تازيملا
 • لجل ؤبيلكرت يف يلماخ بلخم زيلكرت
 • EDTA عم بلخم لكش
 • يقرولا شرلا تاقيبطتل ع ؤنص م'
 • نازعلل يف تديج طلخ ؤردق
 • ؤيلاشمو ؤيلماخ ؤءافك

شرلا نازخ يف ؤلوسب مظلخو مبصو جتنملا ؤعرجب GEL ؤبيلكرت لكل حميت ؤبيلكرتلا ببسي ال قيبطتلا نا نم دكاتلا ىلع دعاسي اذه .لوصحمل نامالا تاجرد ىصقأ ريفوتل ا ؤصيصخ جتنملا ميمصت دت لوصحمل فلث
 (pH 4-6.5) ينيچورديملا سألل نم طسوتم قاطن يف ببسرتلا نم ؤيقدلا تايدغملا ؤيامح -
 قوحسم نودب جتنم ، ل ج يف رضحسوم -
 طغض دچوي ال -
 ؤاملا يف نابوڈلا عيرس -
 ؤاملا يف ؤبئاذلا تدمسأل مظعم عم قفاوتم -

CHELAT SUPREM 150



تازيملا

قاروالا ىلع قيبطتلل (Mn) زينغنملا نم (رتل / م 150) 15% ىلع يوتحت قبلخم ؤيقد تايدغم عم ليج ؤبيلكرتب دامس نع ؤرابع 150 ميربوس تاليش ليصاحملا نم ؤسواو ؤومجم يف زينغنملا صقن جالعو عنمل .دئاوفلاو تازيملا
 • لجل ؤبيلكرت يف يلماخ بلخم زيلكرت
 • EDTA عم بلخم لكش
 • يقرولا شرلا تاقيبطتل ع ؤنص م'
 • نازعلل يف تديج طلخ ؤردق
 • ؤيلاشمو ؤيلماخ ؤءافك

ىصقألا دحلل ريفوتل ا ؤصيصخ جتنملا ميمصت دت .شرلا نازخ يف ؤلوسب مظلخو مبصو جتنملا ؤعرجب GEL ؤبيلكرت لكل حميت ؤبيلكرتلا لوصحمل ا ؤررض ببسي ال قيبطتلا نا نم دكاتلا ىلع دعاسي اذه .ليصاحملا قمالس
 (pH 4-6.5) ينيچورديملا سألل لدتعم قاطن يف ببسرتلا نم رادقملا تديزلا تايدغملا ؤيامح -
 ؤردوبلا نم يلماخ جتنم ، ل ج ؤبيلكرت -
 طغض دچوي ال -
 ؤاملا يف نابوڈلا عيرس -
 ؤاملا يف نابوڈلل ؤلباقلا تدمسأل مظعم عم قفاوتم -
 يف لئراشيو روڈجل ريوطت ززع .لازتخال او ؤدسكالأ ميژن! قمنأ نم ديدعل او تابنلا سفنت تايلاو ييوضلا لئيمتلا يف زينغنملا لئراشي يئاذغلا لئيمتلا تايلمع نم ديدعلل يف لئراشي .زينغنملا صقن تالاح ححصيو CHELAT SUPREM 150 عنمي ؤيتابنلا ايالخلل وجمو نيئوربلا قيلخت ؤاوس دح ىلع صاصتمالا عيرس دامس وجمو .ليصاحملا نيسحت يرورضلا نم اذه لكل .تايركسلا نيوكت يفو تانيتوربلا قيلخت يف لئللكو روڈجل او قاروالا لالخ نم

نومضم ليلحت	(% M/M)
ءاملا يف نابوڈلل لبق (Mn) زينغنملا	15,00%
(EDTA) كيتيسارتتينيمايد نيليشيا ضمح :بلخ لماع	

قيبطت

يئاذغلا لئيمتلا تايلمع نم ديدعلل يف لخدتلل او ، زينغنملا صقن حيحصتو عنمل CHELAT SUPREM 150 ىلا راشي

CHELAT ENERGY PLUS



تازيملا

قاروالا ىلع قيبطتلل (EDTA) ethylenediametraacetic ضمحب بلخم ؤيقد تايدغم عم GEL ؤبيلكرتب دامس وه CHELAT ENERGY PLUS .ليصاحملا نم ؤسواو ؤومجم يف لئزلاو مونيدبيلوملاو زينغنملاو ديدحلل او ساجنلاو نوروبلا صقن جالعو عنمل .دئاوفلاو تازيملا
 • لجل ؤبيلكرت يف يلماخ بلخم زيلكرت
 • EDTA عم بلخم لكش
 • يقرولا شرلا تاقيبطتل ع ؤنص م'
 • نازعلل يف تديج طلخ ؤردق
 • ؤيلاشمو ؤيلماخ ؤءافك

صقنلا تاحصم

نومضم ليلىحت	(% M/M)
ءاملا يف نابونللى لباق (ب) نوروبىلا	0,23%
ءاملا يف نابونللى لباق (Cu) ساجنلا	0,06%
ءاملا يف نابونللى لباق (Fe) دىحلا	0,60%
ءاملا يف نابونللى لباق (Mn) زين غنملا	0,50%
ءاملا يف نابونللى لباق (Mn) زين غنملا	0,03%
ءاملا يف نابونللى لباق (Zn) كنزلا	0,23%
كيتيسارتتئيمايدي نيلئيشيا ضمخ :بىلخ لماع (EDTA)	

APPLICATION

ريخستلاو نوسوغلوا ، زاتمبلا ريذچتلىل قباللا ققئدلا تايدغلما رفوي .تابنلا يف ققئدلا تايدغلل حيحصلا زيكرتلا ىلع CHELAT-BORO PH ظفاحي يوصقلا فقاولما دض ربكأ ءيام ح رفويو

CHELAT CU 125

تازيملما

قاروالل (EDTA) كيتيسارتئيمأ نيلئيشيالا ضمحب بلخم ققئد تايدغم عم GEL قبيكرت داهس نع قرابع CHELAT CU 125 لوصحملما نم ءعساو ءعومجم يف كنزلاو مونيدبيلوملاو زينغنملاو ديدحللاو ساجنلاو نوروبىلا صقن جالعو عنمل قيبطت دئاوفلاو تازيملما

- لجل قبيكرت يف يلام بلخم زيكرت
- EDTA عم بلخم لكش
- يقرولا شرلا تاقيبطتل ع َنص م
- نازحلا يف تديج طلخ قردق
- فيلائيمو فيلام ءءافك

ديدحتلا هجو ىلع جتنملا .شرلا نازخ يف ءلوصب مظلخو مبصو جتنملا ءعرجب GEL قبيكرت لكل حمست قبيكرتلا لوصحملما ا ررض ببسبي ال قيبطتلا نأ نم لكأتلا ىلع دعاسي اذء .لوصحملما ءمالس نم ردى ىصقأ ريفوتل تاغضو

(pH 4-6.5) ينيچوردئيملا سائل لدتعم قاطن يف بيسرتلا نم رادقملا تديزللا تايدغلما ءيامح - قردوبىلا نم يلام جتنم ، لچ قبيكرت -

- طغض دجوي ال -

ءاملا يف نابونللا عيرس -

ءاملا يف قبيئاللا تدمسالا مطعم عم قفاوتم -

لكلذك اونوكي نأ نكئيمو ضعبلا مضمعب عم نولعافتئ ال ققيرطلا مذعب .قرزنلا رصانغلل قسبانملا تازيكرتلا CHELAT CU 125 رفوي قوف رقتسم داهس نءا .امل تابنلا باعئيسا ىلع دعاست ءئاذغلا رصانغلا نم ليقث ندعم ءلازا ءئيلمع ناف ، لكذ ىلع ءوالع .تابنلا مصتئمي مطعم عم قفاوتمو ينيچوردئيملا سالا نم ءعساو ءعومجم

ققئدلا تايدغلل ا نزاوتمو ا ريفو ا رءصم CHELAT CU 125 ربتئعي .تابنلا ءياقو تاجتئم

ققئدلا رصانغلا صقن تالاح نم جالغلاو ءياقولا يف لاعف

نومضم ليلىحت	(% M/V)
ءاملا يف نابونللى لباق (ب) نوروبىلا	0,53%
ءاملا يف نابونللى لباق (Cu) ساجنلا	0,12%
ءاملا يف نابونللى لباق (Fe) دىحلا	1,20%
ءاملا يف نابونللى لباق (Mn) زين غنملا	1,00%
ءاملا يف نابونللى لباق (وم مونيدبيلوملا	0,05%
ءاملا يف نابونللى لباق (Zn) كنزلا	0,46%
كيتيسارتتئيمايدي نيلئيشيا ضمخ :بىلخ لماع (EDTA)	

.تابنلا اصتئمي نأ نكئيمو ضعبلا امضعب عم لاعفتت ال ققيرطلا مذعب .قرزنلا رصانغلل قسبانملا تازيكرتلا CHELAT ZU-FE رفوي

مظعم عم قفاوتمو ينيچوردئيملا سالا نم عساو قاطن ىلع رقتسم داهس نءا .تابنلا لبق نم اباعئيسا ىلع دعاست ءئاذغلا رصانغلا نم ليقث ندعم ءلازا ءئيلمع ناف ، لكذ ىلع ءوالع .تابنلا ءياقو تاجتئم

.ءجالعو ققئدلا رصانغلا صقن تالاح نم ءياقولا يف لاعف وهو ، ققئدلا تايدغلل ا نزاوتمو ا ريفو ا رءصم CHELAT ZU-FE ربتئعي

نومضم ليلىحت	(% M/V)
ءاملا يف نابونللى لباق (Cu) ساجنلا	0,40%
ءاملا يف نابونللى لباق (Fe) دىحلا	7,50%
ءاملا يف نابونللى لباق (Mn) زين غنملا	3,00%
ءاملا يف نابونللى لباق (وم مونيدبيلوملا	0,19%
ءاملا يف نابونللى لباق (Zn) كنزلا	5,00%
كيتيسارتتئيمايدي نيلئيشيا ضمخ :بىلخ لماع (EDTA)	

قيبطت

كنزلاو زينغنملاو ديدحللا نم ريئكلا بىطتت يتلا ليصاحملا يف قصاخ ، تابنلا يف ققئدلا تايدغلل قسبانملا زيكرتلا ىلع CHELAT ZU-FE ظفاحي

CHELAT-BORO PH



تازيملما

قارواللا ىلع قيبطتلل (EDTA) كيتيسارتئيمأ نيلئيشيا ضمحب بىلخم ققئد تايدغم عم GEL قبيكرت يف داهس نع قرابع CHELAT-BORO PH لوصحملما نم ءعساو ءعومجم يف كنزلاو مونيدبيلوملاو زينغنملاو ديدحللاو ساجنلاو نوروبىلا صقن جالعو عنمل

دئاوفلاو تازيملما

- لجل قبيكرت يف يلام بلخم زيكرت
- EDTA عم بلخم لكش
- يقرولا شرلا تاقيبطتل ع َنص م
- نازحلا يف تديج طلخ قردق
- فيلائيمو فيلام ءءافك

شرلا نازخ يف ءلوصب مظلخو مبصو جتنملا ءعرجب GEL قبيكرت لكل حمست قبيكرتلا

لوصحملما ا ررض ببسبي ال قيبطتلا نأ نم لكأتلا ىلع دعاسي اذء .لوصحملل نامالا تاجرد ىصقأ ريفوتل ا صيصخ جتنملا ميمصت دت

(pH 4-6.5) ينيچوردئيملا سائل لدتعم قاطن يف بيسرتلا نم رادقملا تديزللا تايدغلما ءيامح -

- قردوبىلا نم يلام جتنم ، لچ قبيكرت -

- طغض دجوي ال -

ءاملا يف نابونللا عيرس -

ءاملا عاونأ مطعم عم قفاوتم -

لكلذك اونوكي نأ نكئيمو ضعبلا مضمعب عم نولعافتئ ال ققيرطلا مذعب .قرزنلا رصانغلا نم قسبانملا تازيكرتلا رفوت CHELAT-BORO PH نابونللى ءلباقلا تدمسالا -

قفاوتمو ينيچوردئيملا سالا نم عساو قاطن ىلع تباث داهس نءا .تابنلا لبق نم اباعئيسا ىلع دعاست ءئاذغلا رصانغلا نم ليقث ندعم ءلازا ءئيلمع ناف ، لكذ ىلع ءوالع .تابنلا مصتئمي .تابنلا ءياقو تاجتئم مطعم عم

ققئدلا رصانغلا ىلا رقتفت يتلا تالاحلا نم جالغلاو ءياقولا يف لاعف وهو ، ققئدلا تايدغلل ا نزاوتمو ا ريفو ا رءصم CHELAT-BORO PH ربتئعي

صقنلا تاحصم

GROWBORO 208



تازيما

تابنلا ومن يف اّمم اّيساس او اّيلكيه اّلماع رفوي شيع ، تابنلل يئاذغلا ليئتمتلا ةيلمع يف اّيساس اّ قيقدا اّ رصنع نوروبلا ربتعي تاردي هوبرلكلاو ةيوونلا ضامحالل يئاذغلا ليئتمتلا ةيلمع يف كراشي .ومنلا يف يلاتلابو ايالخلا ماسقنا يف اّمم اّ رود بعلي .ذ .تاتابنلا يف تدق عملا ب تانيماتييف قيلخت يفو روفسوفلا صاصتم يف كراشي .املماو تانوي تاكلا صاصتم ززعي .س .سكاعملا تالاجل ةواقم رشكا تاتابن لوعل لوصحلا دتي . اّ ضيا رامبالا يلاتلابو ةكافلا نيوكمتو حيقلتل او رازالا GROWBORO 208 لضعي قفلتخملا يئاذغلا ليئتمتلا تايلمعو تابنلل ةماعلا ةلاحلا نسحت ، GROWBORO 208 قيبطت عم ، يلاتلابو .تدوخلما يماع لوصح لوعل لوصحلا يلاتلابو ، ءيشلا سفن

نومضم ليلىحت	(% M/M)
املما يف نابونلل لباق (ب) نوروبلا	20,80%

BOROTOP 18%



تازيما

تابنلا ومن يف اّيساس او اّيلكيه اّلماع رفوي شيع ، تابنلل يئاذغلا ليئتمتلا ةيلمع يف اّيساس اّ قيقدا اّ رصنع نوروبلا ربتعي تاردي هوبرلكلاو ةيوونلا ضامحالل يئاذغلا ليئتمتلا ةيلمع يف كراشي .ومنلا يف يلاتلابو ايالخلا ماسقنا يف اّمم اّ رود بعلي .ح .تاتابنلا يف ب تانيماتييف قيلخت يفو روفسوفلا صاصتم يف كراشي .املماو تانوي تاكلا صاصتم ززعي .س .سكاعملا فقاولمك ةواقم رشكا تاتابنلا حبصرت . اّ ضيا رامبالا يلاتلابو ةكافلا نيوكمتو حيقلتل او رازالا BOROTOP 18% ززعي قفلتخملا يئاذغلا ليئتمتلا تايلمعو تابنلل ةماعلا ةلاحلا نسحت ، BOROTOP 18% قيبطت عم ، يلاتلابو .لوصح لوعل لوصحلا يلاتلابو ، ءيشلا سفن نولضعي .تدوجو ققوفتم رنجللا راسم ، ةيوضعلا داوملاو سململا لثم قبرتلا صئاصخ نوكت امدنع رنجللا قسطاوب ، تاروب - 4 B (H O) نوينا و 3 B (OH) نويتاك لكش لوعل (B) نوروبلا رصنع صاصتم دتي .تيسانم قبوطرلاو قضمحلا ةجرد ققرو (O2 / CO2) تازاغلا لدابتب موقى امدنع روغشلا نوروبلا لخدي .مسيدوالاو ، دلجل او ، روغشلا قيوطنع قاروالا لالخن نوروبلا صتم 'ي راسملا يف ايالخلا ناردج قرتخي مناف ، قرشب نوروبلا قرتخي نأ درجب .قرشب نم يه ةيناشلا ققيرطلا .قرعتلاو سفنتلا ةيلمع يف .ةيوناشلاو ةيلوالا ايالخلا .رادجلا قطنم يف عقتو قضمخن مل يفسوركم ةفائك تاذ تاحاسم هو ، ةيجراخلا رهاوظلا لالخن لكرتي

نومضم ليلىحت	(% M/M)
املما يف نابونلل لباقو ةيندعم قروس يف (ب) نوروبلا	18,00%

قيبطت

ح:حيصتلا BOROTOP 18% مادختساب يصوي

- الكيسارب يف حرقنو ينبلق
- ةمركلا لوعل قري غص رامث .

- قرذلا نذا تمق يف ببوحلا باصخ! فعض .تايولوقبلا نورق يف باصخالا لامتكلا مدع
- خل ، ءىازلا نوتيزلا ناصغاو تايضمحلا يف نيلفلا رامث .
- اهرىغو قوقربلاو خوخل او حافظلا يف ةيجراخ تاققشتو طوقس .
- ايابابلا رامث لوعل تاهوتن .
- خلا ، وچناملماو سانانالاو تايضمحلا لوعل ةيرخن عقيبو كتيهس روشق .
- رزجلا روضح يف تاهوشث .
- سطاطبلا تانرد يف فوجأ بلق .
- حيقلتلا عوس ببسب سانانالا رامث هوشث .
- نويوللا لئاسف هوشث .
- ءلوارفلا يف ءكافلا هوشث .
- ءوقلا يف نوزلحلا نيوكمت .

AGRI CALMAG DUO CA-MG



تازيما

تبعصلا مولعلا حيصتو عنمل هيللا راشملا مويسين غملاو مويسل الكلا نم زكرم لولحم وه AGRI CALMAG DUO Ca-Mg ليصاحملا عونأ عيمج يف نيرصنعلا نيذه و عنمي ققيبطت .تابنلا ةيذغت جمارب يف مويسين غملاو مويسل الكلا رصمك AGRI CALMAG DUO Ca-Mg مدختسي نوروبلاو مويسين غملا صقن ببسب موقافتني يذلا مويسل الكلا صقن يف مكحتي ، ءكافلا ريسكت ، يمح رخن) مويسل الكلا يف صقنلا راثا AGRI CALMAG DUO Ca-Mg ل قوطنملا ةيقرولا تاقبيبطتلا عنمت (يئوضلا ليئتمتلا طاشن نم دللا) مويسين غملاو (ركبملا جضنلا لوعل ءئاوعو لضعف ايرضخ ومن تاذ ليصاحم لوعل لوصحلا دتي ، ققيرطلا مذعب

نومضم ليلىحت	(% M/V)
املما يف نابونلل لباق (CaO) مويسل الكلا	7,55%
املما يف نابونلل لباق (MgO) مويسين غملا	0,30%

قيبطت

يرلا يف ففخ و اّاروالا لوعل تاقبيبطت ءارجاب مق .ليصاحملا ومن زيفحتو ، مويسين غملاو مويسل الكلا صقن حيصتو عنمل AGRI MC.DUO للا راشي لوصحملا ةيطختل ءاملما نم ءيفاك ءيمك مادختساب عيباسا 2-3 تارتف لوعل عضوي .ءام

AGRI MC.DUO



تازيما

ققرتلا بوي عحيصتو عنمل هيللا راش 'ي مويسين غملاو مويسل الكلا نم زكرم لولحم نع قرابع AGRI MC.DUO ةعارزلا نم بب مايقلا بجي عون يف سود رصان ع يف مكحتي و عنمي مناف ققيبطتلا دنع .ةيتابنلا ةيذغتلا جمارب يف مويسين غملاو مويسل الكلا دووك دمادختسا مت اذا AGRI MC.DUO .نوروبلاو مويسين غملا نم agravadas ligeras defi ciencias لالخن مويسل الكلا صقن Las Aplicaciones Regulares por vía foliar de AGRI MC.DUO previenen los efectos de las carencias de calcio (necrosis apical· rajado) de frutos· madurez prematura) و magnésicas (reducción de la actividad fotosintética). De esta manera ، فانصا لوعل لوصحلا مت ، rendimiento en las cosechas. ءدمع يتابن يتابن يزج عم

صقنلا تاحصم

(ن) ايدويلا نيچورتيني	2,00%
ءاملا يف نابونللب لباق (CaO) مويسلاللا ديسكأ	22,50%
ءاملا يف نابونللب لباقلا (MgO) مويسينغملا ديسكأ	3,00%
ءاملا يف نابونللب لباق (ب) نوروبلا	0,07%
ءاملا يف نابونللب لباق (Cu) ساجنلا	0,06%
ءاملا يف نابونللب لباق (Fe) ديحلا	0,07%
اوغأ يف نابونللب لباق (Mn) وسيناچنملا	0,15%
ءاملا يف نابونللب لباق (Mo) مونديبيلوملا	0,00%
ءاملا يف نابونللب لباق (Zn) كنزلا	0,03%

قيبطت

يرلا هاي م يف فغخ وأ قاروآلا لىل ع قاروآلا عض .ليصاحملا ومن زيفحتو ، مويسينغملاو مويسلاللا صقن حيحصتو عنمل SUPREME مديتسي

ZINC BORO FLOW



تازيملا

اححصيو صقنلا تالاح ZINC BORO FLOW عنمي ، كنزلاو نوروبلا نم قىلعا قيسن لىل ع يوتحت قبيكفرت نع قرابع ZINC BORO FLOW روطنلاو ومنلا زفحيو قلمتحملا ضارمآلك قمواقم رشكأ نال عحيو تابنلا قيوحي نم ناڊي زي ، كنزلاو نوروبلا

. تابنلا نم

قفلتخملا قيمي زنآلا تاي لمعلا ءارج! لصفبي

ليوحنلا لىلذكو قيونانلا روجلا نيوكفت لىل ع عحشي .يىوضلا ليثمبئلا روطت ZINC BORO FLOW نسحي

ليلقن لىل نم ، قىلادم ققيرطب تانابنلا روطنت ، ZINC BORO FLOW عم .تابنلا امجوتسي نأ نكهمي لكشأ لىل نيچورتينلا نم

جائتنالا رياسخ

نومضم لىلحت	(% M/V)
ءاملا يف نابونللب لباق (ب) نوروبلا	5,00%
ءاملا يف نابونللب لباق (Zn) كنزلا	8,00%

قيبطت

اىغخيص يف توجوملا ققبقنلا رصانعلا ارفوت يئلا لىل ع لىل ع ءاقبلو ءقئاقوللا تاريئانلا عومجم نم ZINCBORO FLOW لمع بولسأ نوكتي

.تابنلا ءداعسما زيفحتو قىذغتلا صقنل عيرسلا حيحصتلاب ، ءعبتجم ، ZINCBORO FLOW تاقيبطت حمست

CORRECTOR PLUS 290



تازيملا

مويسلاللاب قينغلا ققورولا قئمساألا نم ديدج لىل ع

• قكافلا يف مويسلاللا يوتحم يف 30% قيسن ب تدايز CORRECTOR PLUS 290 لشمبي

• ققمشلا نزو تدايزل ءجيتن جائتنالا تدايز

• قكافنلل ريبكأ قسانتو مچح

• داصحلا دعب ام قلحرم يف رامبئلل ريبكأ قمواقم

• قياغلل دي لىكشب تانابنلا لمحتت شيح ، 10% لىل لصرت قيسن ب ريمختلا نم CORRECTOR PLUS 290 للقي

• قرملا قرفحلا يف مويسلاللا لىل ع ققئاقلا قئمساألا نم قىل عاف رشكأ

• ديرولكو مويسلاللا تارتن نم سدعلا ءادو قىحطسلا سمشلا قورح دض قىل عاف رشكأ ومو

• ققرغلا يف ظفحلا نم ريبكأ ا رُڊق ين عي veraison يف CORRECTOR PLUS 290 قيبطت

• قكافلا ضبييقتو سدعلاب قباصلالا عنمي CORRECTOR PLUS 290

نومضم لىلحت	(% P/V)
ءاملا يف نابونللب لباق (CaO) مويسلاللا ديسكأ	10,00%
ءاملا يف نابونللب لباقلا (MgO) مويسينغملا ديسكأ	5,00%

قيبطت

يرلا هاي م يف فغخ وأ قاروآلا لىل ع تاقيبطت ءارج اب بق .ليصاحملا ومن زيفحتو ، مويسينغملاو مويسلاللا صقن حيحصتو عنمل AGRI MC.DUO لىل راشبي

لوصحملا قىطغمتل ءاملا نم قيفاك قيمك ماڊختساب عيباسأ 2-3 تارشف لىل ع عضوي

AGRI 50



تازيملا

قئالئلا مڊه يف روصقلا ءجوأ حيحصتو عنمل دحم مويسينغملاو مويسلاللاو نوروبلا نم زكرم لولحم نع قرابع AGRI 50

.ليصاحملا عاونأ عيمج يف رصانعلا

ديف مكحتيو مويسلاللا عنمي قيبطت .تابنلا قىذغت جمارب يف مويسينغملاو مويسلاللاو نوروبلل رصمك AGRI 50 مديتسي

.فيغخلا نوروبلاو مويسينغملا صقن ببسب صقنلا ققافتبي

(ركبم جضن ، ققشتم قكاف ، يقق رخن) مويسلاللا صقنو نوروبلا راشأ عنمت AGRI 50 ل قمظتنملا ققورولا تاقيبطتلا

.لىل عا دىاو عو لصفأ يرضخ ومن تاذ لىصاحم لىل ع لوصحلا مئبي ، ققيرطلا مڊهب .(يىوضلا ليثمبئلا طاشن نم دحلا) مويسينغملاو

نومضم لىلحت	(% M/V)
ءاملا يف نابونللب لباق (ب) نوروبلا	0,20%
ءاملا يف نابونللب لباق (CaO) مويسلاللا	10,00%
ءاملا يف نابونللب لباق (MgO) مويسينغملا	5,00%

قيبطت

يرلا هاي م يف فغخ وأ قاروآلا لىل ع قاروآلا عض .ليصاحملا ومن زيفحتو ، مويسينغملاو مويسلاللاو نوروبلا يف روصقلا ءجوأ حيحصتو عنمل AGRI 50 لىل راشبي

SUPREM



تازيملا

، قورولا لىل ع لوطا قرتفل جئنملا ءاقباو ققئانغلا رصانعلا صاصتما نيسحت نكهملا نم ، SUPREM ل ققئاقوللا صئاصخلا لصفب

.قيبطتلا نايرس قرتف قلاط لىل نم

ل يساسأ رصنع وه طقف سىل .قاروآلا لىل ع شرلا ققيرط نع ققيبطت صاخ لكشرب مدملا نم لكئلل ، تابنلا لىل ع ا لىلق لكشرب مويسلاللا

نيزختلا ءعس نيسحتل مدمتءالل ريئم ا ضبي منكلو (ايالخلا قيشغ نيوكفت يف ا قيساسا ا رُڊد بعغلي) تانابنلل حيصللا روطتلا

داصحلا دعب رامبئلا نم

نومضم لىلحت	(% M/V)
(N) نيچورتينلا يلامچا	15,00%
(N) اينومآلا نيچورتيني	0,90%
كئيرتيني (ن) نيچورتيني	12,10%

صقنلا تاحصم

ROYALCUR 150



تازيما

صاخ و تانتشم ىلع يوتحي .تينيماال ضامحال عم بكمولما نوروبلما مويسلالما نم (SP) نابوئل لباق قوحم قبيكفرت نع قرابع ROYALCUR 150 ققيقدلا تايذغملل ربكفا ا باعيتسا ققحي مناف ، ققيرطلا هذب ؛ كدسالا قارتخاو ذاذرا تيلمع لسنت يتلا ققصالا داوملا اربع تاييركسلا لقن قلووس .قبرتلا تينب رارقتسا ززعيو تاتابنلل تايذغلا لخال ROYALCUR 150 نسحي .ىرخا رومأ نيي نم ، تكافلا عومجم وا رامزالا وا حيقولتلا لشم تايلمعل لشمالما ريوطتلا لصفني منا .يعيبطلا تابنلا ومن زفحيو تيشغأ .يرزلا ضاهجالا ، تكافلا قاروالا رخنو ، يمولنا نفعتلا ، دامنالاو ققشتملا رامثلا روهظ ROYALCUR 150 عنمي

نومضم ليلحت	(% M/M)
املا يف نابوئل لباق (ب) نوروبلما	15,00%
املا يف نابوئل لباق (Ca) مويسلالما	7,00%
تينيما ضامحا	2,00%

ROYALZMB 170



تازيما

كنزلاو نوروبلما ينع مويسينغملما ماسا نابوئل لباق قوحم قبيكفرت نع قرابع ROYALZMB 170 اربع تاييركسلا لقن قلووس .قبرتلا تينب رارقتسا ززعيو تاتابنلل تايذغلا لخال ROYALZMB 170 نسحي ، تكافلا عومجم وا رامزالا وا حيقولتلا لشم تايلمعل لشمالما ريوطتلا لصفني .يعيبطلا تابنلا ومن زفحيو تيشغأ .ىرخا رومأ نيي نم .رامزالا ضاهجاو تكافلا قاروالا رخنو يمولنا نفعلاو قودسملماو ققشتملا رامثلا روهظ ROYALZMB 170 عنمي .تينيماال تاهارجالا نم ديدعلا يف كراشت تايذغملما هذ .تينيوملا ليشتمتلا تيلمع يف كراشي وهف لكذل ، ليفورولالما نم عزم مويسينغملما تابنلا سفنت يف كراشي ، لكذلا تافاضالاب .تاييركسلا جاتنواو روفسوقلا صاصتماو نوبركلا ديسكفا يناث صاصتم لصفني .نوهلاو تانيتوربلماو تارديوبركلا بيكفرت يفو يف كراشي .(تانيسالما) تابنلا ومن تانومره نيزختو قيلخت يفو تينيماال طيشنتلا يف تيسالما ققيقدلا تايذغملما نم كنزلا ربتخي .تينيوملا صامحال تايذغلا ليشتمتلا تيلمع يف كراشي .تابنلا ومن يف تيسا او يلكيه رود امل يتلا ققيقدلا تايذغملما نم نوروبلما تانيماتيفلا قيلخت يفو روفسوقلا صاصتم ىلع يوطنيا اذ .املاو تانويتالما صاصتم ززع .تارديوبركلا تاتابنلا يف B نم

نومضم ليلحت	(% M/M)
املا يف نابوئل لباق (ب) نوروبلما	2,00%
املا يف نابوئل لباق (Zn) كنزلا	5,00%
املا يف نابوئل لباق (MgO) مويسينغملما	17,00%

BORIMAG 11



تازيما

روفلا ىلع تابنلا باعيتسال زهجو ا مامت نابوئل لباق ، مويسينغملماو نوروبلما نم بلص جيزم نع قرابع BORIMAG 11 صقنلا اذ رظ .تابنلل يرضخلا طاشنلا يفو ، حاقللا بوبج بيصختو جاتنوا نم لك يف يروض نوروبلما جاتنالا يف يجيردت ضافخنا تدحي ءانثالا هذ يفو ا دج رختم تقو يف .تابنلا يف ليفورولالما نم عزم مويسينغملما .تايوشنلاو تاييركسلاو نوهلاب اهانغو ءعضانلا رامثلا جضن رخوي توجلوا جاتنالا يف ضافخنا .تابيلصلاو تايوقيلما يف تاديقلما نيوكنت يف تيسا رصنع وهو .تيتيربكلما تينيماال ضامحال تانوكم دحاك تانيتوربلما نم عزم وه تيربكلما

نومضم ليلحت	(% M/M)
املا يف نابوئل لباق (ب) نوروبلما	11,00%
املا يف نابوئل لباق (MgO) مويسينغملما	11,00%
املا يف نابوئل لباق (SO3) تيربكلما ديسكفا يناث (يعيبط يوضح بكمم) NOC	24,00%

BORIM GB 80



تازيما

روفلا ىلع تابنلا باعيتسال زهجو ا مامت نابوئل لباق ، مويسينغملماو نوروبلما نم بلص جيزم نع قرابع BORIM GB 80 ادج ادب صقنلا اذ .تابنلل يرضخلا طاشنلا يفو ، حاقللا بوبج بيصختو جاتنوا نم لك يف يروض نوروبلما جاتنالا يف يجيردت ضافخنا لانه ءانثالا هذ يفو رختم تقو يف .روفنتلاو ومنلاو تايذغلا رصانغلا صاصتم يف ا مام ا رود باغلي .تاتابنلل تيسا تايذغ رصنع مويسلالما .تابنلا حتن تالدمب ا رشابم ا طابترا مويسلالما رفاوت طنبتري .بشخلا جيسن قسواب تيسا لكشب القن متيو تيتابنلا ءجسالا ايالخلا نارذج ا يلاتلابو ، تينيوملا ليشتمتلا طاشن يف ضافخنا ىلا رصنع اذ دوج مدع يذوي .تابنلا يف ليفورولالما نم عزم مويسينغملما .تايوشنلاو تاييركسلاو نوهلاب اهانغو ءعضانلا رامثلا جضن ريختو ، توجلوا جاتنالا يف ضافخنا

نومضم ليلحت	(% M/M)
املا يف نابوئل لباق (ب) نوروبلما	8,00%
املا يف نابوئل لباق (اميت) مويسلالما	10,00%
املا يف نابوئل لباق (MgO) مويسينغملما	8,25%

صقنلا تاحصم

BORIMAG N13



تازيما

تابلنلا قطنواوب يروفلا باعيتسالل زماجو ا مامت نابونللك لباق ، مويساتوبلاو مويسينغملو مويسالاللاو نوروبلا نم بلص جيذم نع قرابع BORIMAG N13 يوتحي .هكافلا راجشا و ا قنيتسبلا يف ءاوس ، هكافلا ومن نم قركبملا لجارملل ا كج بسانم ومو ، مويساتوبلا نم قيلاع قسبن ىلع BORIMAG N13 يوتحي و ادج رخاتم تقو يف صقنلا اذو همظ .تابلنلك يرضخلا طاشنلا يفو ، حاقللا بوبح بيصختو جاتنل نم لك يف يروض نوروبلا جاتنالا يف يجيردت ضافخنا لكانه كلذ نوضغ يف

تابلنلا ايالغ نارذج يف دجوت .روطنلاو ومنلاو قىئاذغلا رصانغلا صاصتما يف ا مهم ا رود بعلي .تابلنللى يئاذغ رصنع مويسالاللا تابلنلا حتن تالذعبب ا رشابم ا طابترا مويسالاللا رفاوت طبترى .بشغلا جيمن قيرط نع يسيئر لكشب اطقن متيو قسبالا ضافخنا يلاتلابو ، ييوضلا ليثمتلا طاشن يف ضافخنا ىلا رصنعلا اذو دوج مدع يدوي .تابلنلا يف ليفورولكلا نم عزج مويسينغملا .تايوشنلاو تايوركسللاو نوئلابل اهانغو ءجضانلا رامشلا جضن رخوي اهم كدوجل او جاتنالا يف

نومضم ليلحت	(% M/M)
نيپورتينلا يلامج (N)	13,00%
امللا يف نابونللك لباق (ب) نوروبلا	1,00%
امللا يف نابونللك لباق (واست) مويسالاللا	10,00%
امللا يف نابونللك لباق (MgO) مويسينغملا	2,00%
امللا يف نابونللك لباق (K2O) مويساتوبلا	6,00%

SPECIAL DOBLE VINE



تازيما

، تاتيريكل لكش ىلع تايذغملا .تيريكللاو مويسينغملا نم قيلاع قسبن ىلع يوتحي مويساتوبلل صاخ داهس وه SPECIAL DOBLE VINE .تابلنلل روفلا ىلع ءحاتم يهف يلاتلابو امللا يف نابونللك لباق .تيرتلا يف قضمحل ءجرد نع رظنلا ضغب تابلنلك ءحاتم حبصت ائال تيرتلا نم عون يا يف صاخلا ءجودملا قيركلا مادختسا نكمي .يف قذلا يلاع قيبطنب تاميسجال مجح فيط حمسي .قيلاع تتشيت كدوج SPECIAL DOBLE VINE نمضي ديزي .هكافلا دادعاو ددرتلا SPECIAL DOBLE VARIETY ءجومم لصف .ريكل تتشيت ىلا ءجالا دن ع ا ضياو عيزوتلا ركسللا يوتحمو لوصملا

نومضم ليلحت	(% M/M)
امللا يف نابونللك لباق (K2O) مويساتوبلا ديسكلا	21,00%
امللا يف نابونللك لباق (MgO) مويسينغملا ديسكلا	20,00%
امللا يف نابونللك لباق (SO3) تيريكللا ديسكلا يئاث	42,00%

قيبطنت

قيلاتلا لموعلا ءعارم يروضلا نم ، SPECIAL DOUBLE SCREW نم اقيبطنت بولطملا قىمكلا ديدحتل

- تراودلا ليصاحملا تاجايتحا لكلكو يسيئرلا لوصملا مويسينغملاو مويساتوبلا تابلطنتم
- تيرتلا يف رصانغلا هذو تايكيميانيه لكلكو مويسينغملاو مويساتوبلاب تابلنلا دادم ىلع كيرتلا قردق .
- (بئرلكلا سنج نم تاورضخلا يف تيريكللا ىلع بيلطلاو ، سطاينلا يف مويسينغملا ىلع بيلطلا لشم) قنلتخملا ليصاحملا قىئاذغلا تاجايتحالا
- قىوضغلا كدمبالا لالغ نم قىبطنملا تايذغملا قىمك

CURE-PREVENT 160



تازيما

لعا زيكربت لئاس لولكم مديقت متيو ، مويسالاللا صقنل حصم وه CURE-PREVENT 160 .

مويسالاللا قفيظو -

(ترملا جضنت ىتح تابلنالا لالا) ومنلل يروض نل .تابلنلا قايح لجارم عيمج يف ا مهم ا رود مويسالاللا بعلي

.مواقم رشكلا نوكت ناب تابلنالا قسبال مويسالاللا حمسي

قطنملا املع -

ركبملا جضنلاو ، امريكلت و ا هكافلا ريسكلتو ، ترملا قرفحلاو ، يقملا رخنلا .متكرح فعض ببسب مويسالاللا صقنل شدي

.مويسالاللا صقن ىلع قنلما

مويسالاللا دادم ايازم

قيلخلا رادجل ىطسولا ءحيفصللا تاتكفيب طبرت ائال ، قبلص قسبال ىلع لوصحل متي .

ملا polygalacturonase لشم ، ايالخلا قارتخال تايروطلا امدختست يتلا ايريتكبلل قنلحملا تاميزنالا طبثي نال قنلحملا ايريطملا قوطيىلا يف دعاسي

.عرخا روملا نيب نم botrytis رطفلا

.رامشلا ميغنتو قيلخلا رادج روحت ىلع لمعت يتلا ايريتكبلل قنلحملا تاميزنالا طويبشت قيرط نع تاورضخلاو هكافلل داصحلا دعب ام رمع ليطي

.نيلبيئالا جاتنلاو يسفننلا زاهجلا طاشن مظني

يق رخنو ، بنعلا يف ورغين ولابو ، ىرشمكلا راجشا يف نيلغلاو ، احفتلا راجشا يف رملا رجلا :قيلولويسفلا تابلارطضالا شودح لدعم ضافخنا

يلخاد ، سخلا يف ققرتحم فارطا ، سكرلكلا يف دوسا بلق ، رزجلا يف ءخطلم فيواجت .خيطنلاو خيطنلاو رايللاو لغلغللاو مطاملا يف

.سطاينلا يف تانردلا رخنو لسكوروب فوفلم يف يلخاد رخن ، فوفلملا يف (سار) قرح

نومضم ليلحت	(% M/V)
امللا يف نابونللك لباق (CaO) مويسالاللا ديسكلا	16,00%

قيبطنت

.قوقشم و ا قوقشم هكاف ، قيرم قرفح ، يقم .رخنلا بنجشو ليصاحملا ومن زيفحتو هجحصتو مويسالاللا صقنل نم قياقولل CURE-PREVENT 160 مادختساب وصوي

صقنلا تاححصم

FORZZA 2000

تازيما

(يزاهج چتنم) تئابنلا ءاضعأ عيمج ىلا ةعرسب لوحتتو قلوصب صتمت ، ساحنلا تانوكولغ ىلع دمتعت ةرقتسم تبيكرت يه FORZZA 2000

قتشملا يتابنلا ذونشلا ىلع ظافحل او ساحنلا ديروت ؛عنصملا يف فادهأ ددع تقولا سفن يف يطغيل دريوطت مت

أ ينعي امم ، راتكه لكل ساحنلا نم ضفخنم تازيكرت عم كديج ةءافكب متاعيص حمست .بلاغلا يف ةيئايحاللا نحلما نم

قرشبلا ربع قلوصب FORZZA 2000 يف ساحنلا تانوكولج رمي .رودجل او قاروالا نم لك عضوب حمسيو تايافنلا ليلقت ةعيبطلا يف لكينيبرت ا ُساسأ يه تانيسلكلاوتيفلا هذ. phytoalexins لل يويحلا قيلختلا زفحي

(.غلإ ، نيئاسيب ، نيئيشير ، نيئسينيج ، حاقللا بوبح روط)

ةعنملا

.تابنلا ىلا لاقتنالاو عيرسلا باعيتسالا

.ساحنلل اهب حومسلا يوصقلا دودحل زواجت نود ةيلاع ةءافك

.رطملا يف لئيسغلل ربكأ ةمواقم

.ةيطغتل نم ربكأ ةچرد

.ةلئاسلا متببكرت لضفب مادختسالا يف قلووس

.رودجل او قاروالا نم لك قيبطت

.يزاهجلا ريئائتلا

:ةيسيئزلا تافالتخال اهيدل ، Gluconic GH عم ددقم انوك ، FORZZA 2000

ا. ُمامت طشن چتنملا نأل ، ا ُدج ُضفخنم ممدختسا تالدعمو ، لملك لكشب نابوئلل لباق چتنم منوكل تابنلا قرتخي -

ةغيصلا يف قارتخال اذھ (.ىلعأ تارم 10 ىلا لصت) ىلعأ ةءافك مل بكمملا ساحنلا صاصتما ناف ، تاتيربكللا عم قنراقملاب

يف فرصتلاب ساحنلل حمسي

دلحلا تحت يوتسم

دنع (لداعتم ةيئابرمك قنحشب) لداعتم تانويأ 2 + ساحنلا لظي ئيحي ، (تاتيربكللا) حالملاب قنراقم ةيلاع قاروالا صاصتما ةءافك -

ملالغ نم صاصتمالا ئدحيو قرشبلك يچراخلا حطسلا نم ةيرحب ساحنلا نارود ززعت ةيرفصلما قنحشلا هذھ .دقم

.تابنلل قبسنلاب ماس ريغ نأ امك ، قرشبلك ةيچراخلا ققبطلاب قصلئي ال ساحنلا نأ ئيحي ، تابنلك ةياغلل لمس صاصتمالا اذھ .مامملا

(. ُكداع قرتحت يتلا) تاتيربكللاب قنراقم ا ُدج ضفخنم زيكرتتب هقيبطت متي نأل تابن

نومضم لئيلحت	(% M/V)
ءاملا يف نابوئلل لباق (Cu) ساحنلا	20,00%
بيلخم لماع: GH Gluconic	

قيبطت

ل ، قاروالا ىلع قيبطتلل تناعرجلا قاطن نمض .صقنلا وأ ضرمل ةچردو لوصحمل ىلع تناقيبطتلل يلماجإلا ددعلا دمتعيس .عيبرلا يف تناعرج لقأو فيرغلا يف ةعرج ىلعأ ةيبشخلا ليصاحملا مدختست

.قلوصب تابنلا مصتمي ئيحي ، يرلاو قاروالا نم لك قيروط نع FORZZA 2000 قيبطت نكميي

.تاجايتحالل قضرع رشكالا ةعارزلا لحارم يف هقيبطتبي صوي .ليصاحملا عاونأ عيمجل ممدختساب يصوي

FORZZA GEL 1500

تازيما

(يزاهج چتنم) تئابنلا ءاضعأ عيمج ىلا ةعرسب لوحتتو قلوصب صتمتو ، قرتسملا ساحنلا تانوكولج ىلع دمتعت تبيكرت نع قرابح FORZZA GEL 1500

نم قتشملا يتابنلا ذونشلا ىلع ظافحل او ساحنلا ديروت ؛عنصملا يف تقولا سفن يف فادهأ ددع قيطغت لجأ نم دريوطت مت

.ةيئايحاللا دئادشلا بلاغلا يف

قاروالاو قاروالا نم لكل حمسيو تافلغمل ليلقت ينعي امم ، راتكه لكل ساحنلا نم ضفخنم تازيكرت عم كديج ةءافكب متببكرت حمست

.نيسلكلاوتيفلل يويحلا قيلختلا زيفحتل قرشبلا لالغ نم قلوصب FORZZA GEL Copper Gluconate 1500 رمي .رذجلا قيبطت

(.غلإ ، نيئاسيب ، نيئيشير ، نيئسينيج ، نيلويساف) ةعيبطلا يف لكينيبرت ا ُساسأ يه تانيسلكلاوتيفلا هذھ

ةعنملا

.تابنلا ىلا لاقتنالاو عيرسلا باعيتسالا

.ساحنلل اهب حومسلا يوصقلا دودحل زواجت نود ةيلاع ةءافك

.رطملا يف لئيسغلل ربكأ ةمواقم

.ةيطغتل نم ربكأ ةچرد

.ةلئاسلا متبببكرت لضفب مادختسالا يف قلووس

.رودجل او قاروالا نم لك قيبطت

.يزاهجلا ريئائتلا

:ةيسيئزلا تافالتخال هيدل ، Gluconic GH عم دقم FORZZA GEL 1500

ا. ُمامت طشن چتنملا نأل ، ا ُدج ُضفخنم ممدختسا تالدعمو ، لملك لكشب نابوئلل لباق چتنم منوكل تابنلا قرتخي -

ةغيصلا يف قارتخال اذھ حمسي (.ىلعأ تارم 10 ىلا لصت) ىلعأ ةءافك مل بكمملا ساحنلا صاصتما ناف ، تاتيربكللا عم قنراقملاب

يف لمغلل ساحنلا

دلحلا تحت يوتسم

.امنيوكت دنع (لداعتم ةيئابرمك قنحشب) لداعتم تانويأ 2 + ساحنلا لظي ئيحي ، (تاتيربكللا) حالملاب قنراقم ةيلاع قاروالا صاصتما ةءافك -

.مامسم لالغ نم صاصتمالا ئدحيو قرشبلك يچراخلا حطسلا نم ةيرحب ساحنلا نارود ززعت ةيرفصلما قنحشلا هذھ

.نأل تابنلل ماس ريغ نأ امك ، قرشبلك ةيچراخلا ققبطلاب قصلئي ال ساحنلا نأ ئيحي ، تابنلا ىلع ةياغلل لمس صاصتمالا اذھ

(.قرتحت ام ُكداع يتلا) تاتيربكللاب قنراقم ا ُدج ضفخنم زيكرتتب هقيبطت متي

نومضم لئيلحت	(% M/V)
ءاملا يف نابوئلل لباق (Cu) ساحنلا	15,00%
بيلخم لماع: GH Gluconic	

قيبطت

مدختسا ، ةيبشخلا ليصاحملل قبسنلاب ، يقرولا قيبطتلل تناعرجلا قاطن نمض .صقنلا وأ ضرمل ةچردو لوصحمل ىلع تناقيبطتلل يلماجإلا ددعلا دمتعيس .عيبرلا يف تناعرج لقأو فيرغلا يف ىلعأ

.قلوصب تابنلا مصتمي ئيحي ، يرلاو قاروالا قيوط نع FORZZA GEL 1500 قيبطت نكميي

.تاجايتحالل قضرع رشكالا ةعارزلا لحارم يف هقيبطتبي صوي .ليصاحملا عاونأ عيمجل ممدختساب يصوي

صقنلا تاحصم

لمعلا ةعرس

طيقنتلاب يرلا) يلكيدارلا وأ قاروالا قيروط نع تابنلل يئاذغلا ليثمتلا فيلمع يف ، (زولكولچلا) يعيبظلا ركسلدا نم قتشملا ، 8000 GLUMAX DUO فيلمع لخدتي ا ُموي 10-12 دعب .مزلتي شيح زينچنملا اَلماح تابنلا ءاجنأ عيمج يف فيرحب لكرحتي مناف ، مصاصتما درجب .قريبك ةعرسب (نقحلا ةيغولوا) ةيغولوا ءاوس ، ةچلاعمل ليصاحملا يف ةيتابن ةيمس لكاشم ببسي الو ا ُنم ا ُجتنم 8000 GLUMAX DUO لعجي اذه .كديفملا راشال لعفلاب طحول دقو ، ا ُضيأ لوصحملا ير دت اذإ ، قيبظنتلا

نامأ

ةيعيبط تارديوبيرك وهو ، زولكولچلا نم هروذب اذهو heptagluconic ضمحم نم 8000 GLUMAX DUO قتشم

ةيغولوا وأ ةيغولوا ءاوس ، ةچلاعمل ليصاحملا يف ةيتابن ةيمس لكاشم ببسي الو ا ُنم ا ُجتنم 8000 GLUMAX DUO لعجي اذه

(طيقنتلاب يرلا وأ نقحلا) رذچلا

نومضم ليلحت	(% M/V)
ءاملا يف نابونلل لباق (Mn) زينغنملا	8,00%
بيلجم لماع: GH Gluconic	

GLUMAX GOLD

تازيملا

تشوشرملا لوصحملا نامو ةيلاع ءدوچو ةيلاع ءواقن وذ ، نابونلل لباق زكرمك ، تانوكولچ لفنز ساسا ىلع دلوج سكامولچ عيئصت مت

اشر مت يتلا حطسألل لضفأ بيطرت ىلع لوصحلو تابنلا ءياقو تاجتنم عم قفاوتلا نيسحتل يحطسلا رتوتلل ضفاخ داوم ىلع دلوج سكامولچ يوتحي

(تانيسكال) تابنلا ومن تانومره نيؤختو قيلخت يفو يميزنالا طيشنتلا يف ةيساسالا قيقدلا تايذغملا نم لئزلا ربتعي

يئوضلا ليثمتلا نسحيو نيئوربلا قيلخت يف لكراشي

دلوج سكامولچ ةيلاعف

ىلا ءفاضالاب .كبرتلا نم عون يأ يف لئزلا ريفوت نمضي امم ، ءياغلل فيريچلا وأ ءضومحلا كديش كبرتلا يف لاعف GLUMAX GOLDit

ريبكلل رارقتسال ببس وه اذه ؛ يرخال كبرتلا تانوكم عم GH-glucone ءطسواب قؤجتملاو قبلحملا نداعملا تانويأ لعافتت ال

لمعلا ةعرس

(نقحلا وأ طيقنتلاب يرلا) رودچلا وأ قاروالا قيروط نع تابنلل يئاذغلا ليثمتلا فيلمع يف لخدتي ، (زولكولچلا) يعيبظلا ركسلدا نم قتشملا ، دلوج سكامولچ

لوصحملا ناك اذإ ، قيبظنتلا دعب اموي 10-12 .هبل جاتحي امثي ح لئزلا لمحل تابنلا ءاجنأ عيمج يف فيرحب لكرحتي مناف ، مصاصتما درجب .ادج عيرس

دلوج سكامولچ .كديفملا هراشا لعفلاب طحول دقو ، ا ُضيأ متيوست مت

ءملاس

ا ُنم دلوج سكامولچ لعجي اذه .ةيعيبط تارديوبيرك وهو ، زولكولچلا نم هروذب اذهو لكينوكولجاتببيه ضمحم نم قتشم

(طيقنتلاب يرلا وأ نقحلا) رودچلا وأ قاروالا قيروط نع ءاوس ةچلاعمل ليصاحملا يف ةيتابن ةيمس لكاشم ببسي الو جتنملا

نومضم ليلحت	(% M/V)
ءاملا يف نابونلل لباق (Zn) لئزلا	8,00%
بيلجم لماع: GH Gluconic	

GLUMAX CALCIUM 8000



تازيملا

نامو ةيلاع ءدوچ ، ةيلاع ءواقن وذ ، نابونلل لباق زكرمك ، مويسلالكلا تانوكولغ ساسا ىلع 8000 مويسلالك سكامولچ عيئصت مت

شرلاب ءعارزلا وأ

.قريبك ةعرسب رودچلا وأ قاروالا ربع تابنلل يئاذغلا ليثمتلا فيلمع لخدتي ، يعيبظلا ركسلدا نم قتشم ، 8000 مويسلالك سكامولچ

لضفأ بيطرت جئاتن ىلع لوصحلاو تابنلا ءياقو تاجتنم عم قفاوتلا نيسحتل يحطسلا رتوتلل ضفاخ داوم ىلع 8000 مويسلالك سكامولچ يوتحي

تشوشرملا حطسالا ىلع

، يرخال كبرتلا تانوكم عم لكينوكولجاتببيه ضمحم ءطسواب قؤجتملا نداعملا تانويأ لعافتت ال 8000 GLUMAX CALCIUM ةيلاعف

ةيريجلا كديش وأ ءضومحلا كديش كبرتلا يف ىتح

مذقلا ءرك ءمءاسم دئاوف

ةيلخلا رادچل ىطسولءحيفصللا تاتكفيب طبيرت امنال ، قبلص ءچسنأ ىلع لوصحلا متي

ءطسواب مءختسملا polygalactonase لشم ، ايالخلا قارتخال تايوطفلا امءختست يتلا ايريئكبلل ءللحملا تاميزنالا طبيئتي منال ءلمالكتملا ةيرطفلا ءرطسلا يف دعسي

يرخأ رومأ نييب نم botrytis رطفلا

رامشلا ميغنتو ةيلخلا رادچ رومدت ىلع لمعت يتلا ايريئكبلل ءللحملا تاميزنالا طبيئست قيروط نع تاورضخلاو ءكءافلل داصحلا دعب ام رمع ليطي

نيلفيئتيالا جئاتنو يسفننتلا زاءچلا طاشن مظني

يحق رخنو ، بنعلا يف ورغين ولابو ، ىرشمكلا راجشأ يف نيلفلاو ، حافتلا راجشأ يف رملا رجحلا :ةيجولويسفلا تابارطضالا شوح لدعم ضافخنا

قرتحم ، سخلا يف قرتحم فارطا ، سفرلكلا يف دوسا بلىق ، رزچلا يف ءخطلم فيواجت .خيظبللاو خيظبللاو رايخلاو لفلفلاو مظامظلا يف

سماظبللا يف تانردلا رخنو لسكوروب فوفلم يف يلخاد رخن ، فوسفلملا يف (سار) لخاد

نومضم ليلحت	(% M/V)
ءاملا يف نابونلل لباق (CaO) مويسلالكلا ديسكا	8,00%
بيلجم لماع: GH Gluconic	

GLUMAX DUO 8000



تازيملا

رطملا ءعارزل نامو ةيلاع ءدوچو ةيلاع ءواقن وذ ، نابونلل لباق زكرمك ، زينغنملا تانوكولغ ساسا ىلع 8000 GLUMAX DUO ءغايص تمت

اشر مت يتلا حطسألل لضفأ بيطرت ىلع لوصحللو تابنلا ءياقو تاجتنم عم قفاوتلا نيسحتل يحطسلا رتوتلل ضفاخ داوم ىلع 8000 GLUMAX DUO يوتحي

و رودچلا ومن ززعي .لازتخالو ءسكالأ تاميزنالا ءمظنأ نم ديدعلا يفو تابنلا سفرننت تايلا يفو ، يئوضلا ليثمتلا فيلمع يف زينغنملا لكراشي

ةيتابنلا ايالخلا ومن يفو تانئيئوربلا قيلخت يف لخدتي

8000 ويد سكامولچ ةيلاعف

فيرعئلا فلم ناف ، كلذ ىلع ءوالع .كبرتلا نم عون يأ يف زينغنملا ريفوت نمضي امم ، ءياغلل فيريچلا وأ ءضومحلا كديش كبرتلا يف لاعف 8000it GLUMAX DUO

ريبكلل رارقتسال ببس وه اذه ؛ يرخال كبرتلا تانوكم عم GH-gluconic ءطسواب قبلحملاو قبلحملا تانويال لعافتت ال

صقنلا تاحصم

ردجلا ززعي .لازتخال او ؤئسكفال تاميزنا ؤقظنا نم ديدعلا يفو تابنلا سفنت تايلما يفو ، يئوضلا لئيمتلا ؤيلمع يف زينغنملا كراشي تاميزنالا يف ؤيساسالا ؤقيقدلا تايدغملا دحا وه كنزلا .ؤيتابنلا ايالخلا وحن يفو تانئتوربلا قيلخت يف لخدتلا ووطتلا يئوضلا لئيمتلا نمحيو نئتوربلا قيلخت يف كراشي .(تانئيسكالا) تابنلا وحن تانومره نئزختو بيكرت يفو طئشنتلا ؤجمدملا كئنيزونغم ؤيلاعف

يا يف كئزلاو زينغنملا ؤمهاسم نمضي امم ، ؤياغلل ؤيريحلا وأ ؤضومحلا كئيدش قئبرتلا يف لاعف MAGNOZINC COMPACT لا اذه ؛ يرخالا قئبرتلا تانوكم عم لاعفتتت ال GH-glucone ؤطساوب ؤزجتحملاو قئبلحملا نداعملا تانويأ ناف ، كئذ ىلع ؤوالع .قئبرتلا عون ريبكفلا رارقئتسالا بببس

لمعلا ؤعرس طئقئنتلاب يرلا) ؤيردجلا وأ قاروالا قيرطنع تابنلل يئاذغلا لئيمتلا ؤيلمع يف لخدي ، (زوكولجلا) يعيبطلا ركسلا نم قئشم تئكابموك نئزونغم موي 10-12 .ؤاجلا دنع كئزلاو زينغنملا ُالماح نالكملا ءاجنا عيمج يف ؤيرحب تابنلا كرحتي ، مصاصتما درجمب .قرئبك ؤعرسب (نقحلا r كئيدفملا راتئالا لءغلاب ظحول دقف ، ا ُضيا لوصحملا ير مت اذا ، قئببطتلا دعب نامأ

ؤوعيجيبط تاردئويوبرك وهو ، زوكولجلا نم هرودب اذو heptagluconic ضمحم نم MAGNOZINC COMPACT قئشم

رودجلا وا قاروالا قيرطنع ءاوس ، ؤجلاعملا ليصاحملا يف ؤيتابن ؤيمس لكاشم بببسي الو ا ُنمأ ا ُجئتم MAGNOZINC COMPACT لعجي اذه

(طئقئنتلاب يرلا وأ نقحلا).

نومضمم لئيلحت	(% M/V)
ءاملا يف نابونلل لباق (Mn) زينغنملا	3,50%
ءاملا يف نابونلل لباق (Zn) كئزلا	3,50%
بئلخم لماع	GH Gluconic

MAGNOZINC MIX

تازيملا قارتخال او صاصتمالا يف ربكأ ؤعرس نمضت يتلا ؤركتئبملا GLUCO RANGE ؤعومجم ىلا يمئني جئتم وه MAGNOZINC MIX .عيرسلا طاقئتئاو تابنلا يف كئزلاو مويسينغملاو زينغنملاو ديدحلا نم ، ءاقلنا يلاع ، نابونلل لباق زكرمك ، كئزلا تانوكولغو مويسينغملاو زينغنملاو ديدحلا ساسا ىلع MAGNOZINC MIX بيكرت مت .عيرطملا ؤعارزلل نامأ ؤيلاع كئوج شرلل لصفأ بيطرت ىلع لوصحللو تابنلا ؤياقو تاجئتم عم قفاوتلا نئسحتل يحطسلا رتوتلل ؤضفاخ داوم ىلع MAGNOZINC MIX يوتحي .حطسالا MAGNOZINC MIX ؤيلاعف

كئزلاو مويسينغملاو زينغنملاو ديدحلا ؤمهاسم نمضي امم ، ؤياغلل ؤيريحلا وأ ؤضومحلا كئيدش قئبرتلا يف لاعف MAGNOZINC MIX لا اذه ؛ يرخالا قئبرتلا تانوكم عم لاعفتتت ال GH-gluconic ؤطساوب ؤزجتحملاو قئبلحملا نداعملا تانويأ ناف ، كئذ ىلع ؤوالع .قئبرتلا نم عون يا يف ريبكفلا رارقئتسالا بببس

لمعلا ؤعرس

قاروالا ربع تابنلل يئاذغلا لئيمتلا ؤيلمع لخدي ، (زوكولجلا) يعيبطلا ركسلا نم قئشمملا ، MAGNOZINC MIX

ءاجنا عيمج يف ؤيرحب كرحتي ناف ، مصاصتما درجمب .قرئبك ؤعرسب (نقحلا وأ طئقئنتلاب يرلا) ردجلا ا ُضيا يوتحي لوصحملا ناك اذا ، قئببطتلا دعب ا ُموي 10-12 .ؤاجلا دنع ؤقيقدلا تايدغملا لمحئ تابن لعغلاب كئيدفملا راتئالا تنظحول دقو ، متيوست مت

GLUMAX FERRO 8000

تازيملا و صاصتمالا يف ربكأ ؤعرس نمضي يذلا ركئبملا GLUMAX FERRO 8000 ىلا يمئني جئتم وه GLUMAX FERRO 8000 .عيرسلا ملقن كئلكو تابنلا يف ديدحلا لعغلت كئيديدحلا رارضخالا ءاد حصم نم ديدحلا لئيجلا .عيرسلا ملقن كئلكو تابنلا يف ديدحلا لعغلت دئاوف رولكلاب قباصلالا نم ؤجرح تاظحلا ا ُنايحأ ئدحتت ال ئيحب نئبسانم لكشو تايمكئب عنصملل ديدحلا GLUCO ماظن رفوي - .تابنلا يف ديدحلا لعغلتو صاصتما يف ربكأ ؤعرس - ربكأ ا ُتابئ رفوي ديدحلا نم يلاعلا مزيكرت - روظ عنمئو ليصاحملا ؤيمئت ىلع دعاسئ يذلا جئتملا نيوكئت يف يرغصلاو ؤيلكلا تايدغملا لخدتت - روصقلا هجوأ نم ديدعلا .باعيئتسالا تالدم ؤدايز يلائتلابو ققرولا يف لئفورولكلا زئفرت ؤدايز يف بببستي امك - يه ؤيصاخلا هذ .دئبستلاو ؤيئاملا ؤعارزلاو ، يققرولا قئبطنلل ا ُصيصخ مهمصم وهو ، ديدحلا صقنل حصم وه 8000 وريف سكامولج :متانوكم صئاصخ نم ، رودجلاو قاروالا ، تابنلل مادختسالاو صاصتمالل ؤيلباق رشكأ مويئومالا - يديدح حلم لكش ىلع كئنيوكولجلا ضمحب بئلخ ُم (Fe) ديدحلا • مويساتوبلاو ديدحلا حالمأ وأ مويءوصللاو ديدحلا حالماب ؤنراقم رئشكئب كئذ نم ىلعأ ءاملا يف نابونلل متئلباق نا امك • ، دئبستلل وأ ؤيئاملا ليصاحملا ؤيئاذغلا لئلاحملا يرخالا تانوكملا عم كئنيوكولغلا ضمحب بئلحملا ديدحلا لاعفتئ ال • .تاتابنلل ا ُمامت بعايعئسالل لباق لح يف قئبي كئذل ؤيئاملا ؤعارزلا يف كئوجوملا فورظلا أوسأ يف نابونلل ا ُلباق لظئ كئذل ، 7.5 = ؤضومحلا ؤجرد ىتح ا ُتئبائ كئنيوكولجلا ضمحب بئلحملا ديدحلا لظئ • . ا ُليلق ؤيولقلا قئبرتلا يف وأ (ردجلا ؤئيب) ؤعارزلا ماظن

نومضمم لئيلحت	(% M/V)
ءاملا يف نابونلل لباق (Mn) زينغنملا	3,50%
ءاملا يف نابونلل لباق (Zn) كئزلا	3,50%
بئلخم لماع	GH Gluconic

تازيملا قارتخال او صاصتمالا يف ربكأ ؤعرس نمضت يتلا ؤركتئبملا GLUCO RANGE ؤعومجم ىلا يمئني جئتم وه MAGNOZINC MIX .عيرسلا طاقئتئاو تابنلا يف كئزلاو مويسينغملاو زينغنملاو ديدحلا نم ، ءاقلنا يلاع ، نابونلل لباق زكرمك ، كئزلا تانوكولغو مويسينغملاو زينغنملاو ديدحلا ساسا ىلع MAGNOZINC MIX بيكرت مت .عيرطملا ؤعارزلل نامأ ؤيلاع كئوج شرلل لصفأ بيطرت ىلع لوصحللو تابنلا ؤياقو تاجئتم عم قفاوتلا نئسحتل يحطسلا رتوتلل ؤضفاخ داوم ىلع MAGNOZINC MIX يوتحي .حطسالا MAGNOZINC MIX ؤيلاعف

كئزلاو مويسينغملاو زينغنملاو ديدحلا ؤمهاسم نمضي امم ، ؤياغلل ؤيريحلا وأ ؤضومحلا كئيدش قئبرتلا يف لاعف MAGNOZINC MIX لا اذه ؛ يرخالا قئبرتلا تانوكم عم لاعفتتت ال GH-gluconic ؤطساوب ؤزجتحملاو قئبلحملا نداعملا تانويأ ناف ، كئذ ىلع ؤوالع .قئبرتلا نم عون يا يف ريبكفلا رارقئتسالا بببس لمعلا ؤعرس قاروالا ربع تابنلل يئاذغلا لئيمتلا ؤيلمع لخدي ، (زوكولجلا) يعيبطلا ركسلا نم قئشمملا ، MAGNOZINC MIX ءاجنا عيمج يف ؤيرحب كرحتي ناف ، مصاصتما درجمب .قرئبك ؤعرسب (نقحلا وأ طئقئنتلاب يرلا) ردجلا ا ُضيا يوتحي لوصحملا ناك اذا ، قئببطتلا دعب ا ُموي 10-12 .ؤاجلا دنع ؤقيقدلا تايدغملا لمحئ تابن امشر متئ يتلا حطسالا ىلع لصفأ بيطرت جئائتن ىلع لوصحلاو تابنلا ؤياقو تاجئتم عم قفاوتلا نئسحتل يحطسلا رتوتلل ؤضفاخ داوم ىلع MAGNOZINC COMPACT يوتحي

MAGNOZINC COMPACT

تازيملا قارتخا ؤعرسو ىلعأ ا ُصاصتما نمضت يتلا ؤركتئبملا GLUCO RANGE ؤعومجم ىلا يمئني جئتم وه MAGNOZINC COMPACT .عيرسلا حتجازا كئلكو تابنلا يف كئزلاو زينغنملا راطمالا ؤعارزل ؤالمسلاو كئوجلا يلاعو ءاقلنا يلاع ، نابونلل لباق زكرمك ، Gluconate كئزلاو زينغنملا ساسا ىلع MAGNOZINC COMPACT بيكرت مت .امشر متئ يتلا حطسالا ىلع لصفأ بيطرت جئائتن ىلع لوصحلاو تابنلا ؤياقو تاجئتم عم قفاوتلا نئسحتل يحطسلا رتوتلل ؤضفاخ داوم ىلع MAGNOZINC COMPACT يوتحي

تازيملا و صاصتمالا يف ربكأ ؤعرس نمضي يذلا ركئبملا GLUMAX FERRO 8000 ىلا يمئني جئتم وه GLUMAX FERRO 8000 .عيرسلا ملقن كئلكو تابنلا يف ديدحلا لعغلت كئيديدحلا رارضخالا ءاد حصم نم ديدحلا لئيجلا .عيرسلا ملقن كئلكو تابنلا يف ديدحلا لعغلت دئاوف رولكلاب قباصلالا نم ؤجرح تاظحلا ا ُنايحأ ئدحتت ال ئيحب نئبسانم لكشو تايمكئب عنصملل ديدحلا GLUCO ماظن رفوي - .تابنلا يف ديدحلا لعغلتو صاصتما يف ربكأ ؤعرس - ربكأ ا ُتابئ رفوي ديدحلا نم يلاعلا مزيكرت - روظ عنمئو ليصاحملا ؤيمئت ىلع دعاسئ يذلا جئتملا نيوكئت يف يرغصلاو ؤيلكلا تايدغملا لخدتت - روصقلا هجوأ نم ديدعلا .باعيئتسالا تالدم ؤدايز يلائتلابو ققرولا يف لئفورولكلا زئفرت ؤدايز يف بببستي امك - يه ؤيصاخلا هذ .دئبستلاو ؤيئاملا ؤعارزلاو ، يققرولا قئبطنلل ا ُصيصخ مهمصم وهو ، ديدحلا صقنل حصم وه 8000 وريف سكامولج :متانوكم صئاصخ نم ، رودجلاو قاروالا ، تابنلل مادختسالاو صاصتمالل ؤيلباق رشكأ مويئومالا - يديدح حلم لكش ىلع كئنيوكولجلا ضمحب بئلخ ُم (Fe) ديدحلا • مويساتوبلاو ديدحلا حالمأ وأ مويءوصللاو ديدحلا حالماب ؤنراقم رئشكئب كئذ نم ىلعأ ءاملا يف نابونلل متئلباق نا امك • ، دئبستلل وأ ؤيئاملا ليصاحملا ؤيئاذغلا لئلاحملا يرخالا تانوكملا عم كئنيوكولغلا ضمحب بئلحملا ديدحلا لاعفتئ ال • .تاتابنلل ا ُمامت بعايعئسالل لباق لح يف قئبي كئذل ؤيئاملا ؤعارزلا يف كئوجوملا فورظلا أوسأ يف نابونلل ا ُلباق لظئ كئذل ، 7.5 = ؤضومحلا ؤجرد ىتح ا ُتئبائ كئنيوكولجلا ضمحب بئلحملا ديدحلا لظئ • . ا ُليلق ؤيولقلا قئبرتلا يف وأ (ردجلا ؤئيب) ؤعارزلا ماظن

صقنلا تاحصم

ناما

ةيعيعببط تارديوبيرك وهو ، زوكولجلا نم هرودب اذهو لكيونكولجابتبيه ضمح نم MAGNOZINC MIX قتشم

(طيقنتلاب يرلا وأ نقحلا) رودجلا وأ قاروالا قيروط نع ، ةجلالعملالليصاحملا يف ةيتابن ةيمس لكاشم ببسي الو ا نما ا قتشم MAGNOZINC MIX ل عجي اذو

نومضم ليلحت	(% M/V)
املال يف نابونلل لباق (Fe) ديدجلا	1,49%
املال يف نابونلل لباق (Mn) زينغنملا	1,52%
املال يف نابونلل لباق (MgO) جويسينملا	1,29%
املال يف نابونلل لباق (Zn) كنزلا	2,27%
بيلخم لماع: GH Gluconic	

MAGNOFERRO MIX



تازيملا

، تابنلا يف قيقنلا تايذغملل حيحصلا زيكرتلا ل ع ظفاحي . لكيونكولج GH عم بلكرم قيقنلا تايذغملل نم لئاس بلكرم نع ةرابع MAGNOFERRO MIX

قيقنلا تايذغملل نم ريثكلا بلطتت يتلا ليصاحملا يف تصاخ

ةيلاع ةدوج ، اقلنلا يلعا ، نابونلل لباق زكرمك ، كنزلاو زينغنملاو ديدجلاو ساحنلاو نوروبلا تانوكولغ ساسا ل ع MAGNOFERRO MIX بيكرت مت

قشوشرملل لوصملا قمالسو

امشر مت يتلا حطسائل لضفا بيظرت ل ع لوصحللو تابنلا ةياقو تاجتنم عم قفاوتلا نيسحتل يحطسلا رتوتلل ضفاخ داوم ل ع MAGNOFERRO MIX يوتحي

ةيلاعف MAGNOFERRO MIX

يا يف كنزلاو زينغنملاو ديدجلاو ساحنلاو نوروبلا ةماسم نمضي امم ، ةياغلل ةيريحلا وأ قشومحلا كيدش كبرتلا يف ل اعف MAGNOFERRO MIX

بببس وه اذو ؛ طيسولل يرخالا تانوكملا عم ل اعفتت ال GH-gluconic قساوب ةزجتحملاو قبالخملا نداعملا شانويأ ناف ، لئلذ ل ع قوالع . كبرتلا عون

ميطعلا رارقستالا

لمعلا ةعرس

(نقحلا وأ طيقنتلاب يرلا) رودجلا وأ قاروالا ربع تابنلل يئاذغلا ليثمتلا ةيلمع يف ل خدي ، (زوكولجلا) يعيبطلا ركسلا نم قتشملا ، MAGNOFERRO MIX

ا قضي لوصملا ناك اذا ، قيبطتلا دعب ا موي 10-12 . ةجاجلا دنق قيقنلا تايذغملل الماح تابنلا اعنام عيجم يف ةيرحب لرحتي نإف ، صاصتلا درجم . ادج ع عيرس

ديفملا رائلال ل عقلاب تطحول ، يقس

ناما

ا نما MAGNOFERRO MIX ل عجي اذو . ةيعيعببط تارديوبيرك وهو ، زوكولجلا نم هرودب اذهو لكيونكولجابتبيه ضمح نم MAGNOFERRO MIX قتشم

(طيقنتلاب يرلا وأ نقحلا) رودجلا وأ قاروالا قيروط نع ءاوس ، ةجلالعملالليصاحملا يف ةيتابن ةيمس لكاشم ببسي الو جتنملا

نومضم ليلحت	(% M/V)
املال يف نابونلل لباق (ب) نوروبلا	0,60%
املال يف نابونلل لباق (Cu) ساحنلا	0,70%
املال يف نابونلل لباق (Fe) ديدجلا	2,10%
املال يف نابونلل لباق (Mn) زينغنملا	0,90%
املال يف نابونلل لباق (Zn) كنزلا	0,96%
بيلخم لماع: GH Gluconic	

نومضم ليلحت	(% M/V)
املال يف نابونلل لباق (ب) نوروبلا	0,60%
املال يف نابونلل لباق (Cu) ساحنلا	0,70%
املال يف نابونلل لباق (Fe) ديدجلا	2,10%
املال يف نابونلل لباق (Mn) زينغنملا	0,90%
املال يف نابونلل لباق (Zn) كنزلا	0,96%
بيلخم لماع: GH Gluconic	

MAGNOFERRO EXTRA PLUS



تازيملا

ل بسانملا زيكرتلا ل ع ظفاحي . لكيونكولج GH عم بلكرم قيقنلا تايذغملل نم لئاس بلكرم وه MAGNOFERRO EXTRA PLUS

ساسا ل ع MAGNOFERRO EXTRA PLUS بيكرت مت . قيقنلا تايذغملل نم ريثكلا بلطتت يتلا ليصاحملا يف تصاخو ، تابنلا يف قيقنلا تايذغملل

قمالسلو ةدوجلا يلعاو اقلنلا يلعا ، نابونلل لباق زكرمك ، كنزلاو مونيدبيولملاو زينغنملاو ديدجلاو ساحنلاو نوروبلا تانوكولغ

ليصاحملا شر

بيلل لضفا بيظرت ل ع لوصحللو تابنلا ةياقو تاجتنم عم قفاوتلا نيسحتل يحطسلا رتوتلل ضفاخ داوم ل ع MAGNOFERRO EXTRA PLUS يوتحي

قشوشرملل حطسالا

ةيلاعف MAGNOFERRO EXTRA PLUS

، ديدجلاو ساحنلاو نوروبلا ةماسم نمضي امم ، ةياغلل ةيريحلا وأ قشومحلا كيدش كبرتلا يف ل اعف وه MAGNOFERRO EXTRA PLUS

GH gluconic قساوب ةزجتحملاو قبالخملا نداعملا تانويأ ل اعفتت ال ، لئلذ ل ع قوالع . كبرتلا نم عون يا يف كنزلاو مونيدبيولملاو زينغنملا

ريثكلا رارقستالا بببس وه اذو ؛ يرخالا كبرتلا تانوكم عم

لمعلا ةعرس

رودجلا وأ قاروالا قيروط نع تابنلل يئاذغلا ليثمتلا ةيلمع يف ل خدي ، (زوكولجلا) يعيبطلا ركسلا نم قتشملا ، MAGNOFERRO EXTRA PLUS

مه نضي لدا قيقنلا تايذغملل الماح لمكباب تابنلا ربع ةيرحب لرحتي نإف ، صاصتلا درجم . قريبك ةعرسب (نقحلا وأ طيقنتلاب يرلا)

لوصملا ناك اذا ، قيبطتلا دعب اموي 10-12 . نيبولطم

. كيدفملا رائلالا قحالم ل عقلاب مت دقو ، ا قضي ا متيقست مت

ناما

ةيعيعببط تارديوبيرك وهو ، زوكولجلا نم هرودب اذهو لكيونكولجابتبيه ضمح نم MAGNOFERRO EXTRA PLUS قتشم

قيوط نع ءاوس ، ةجلالعملالليصاحملا يف ةيتابن ةيمس لكاشم ببسي الو ا نما ا قتشم MAGNOFERRO EXTRA PLUS ل عجي اذو

(طيقنتلاب يرلا وأ نقحلا) رودجلاو قاروالا

نومضم ليلحت	(% M/V)
املال يف نابونلل لباق (ب) نوروبلا	0,65%
املال يف نابونلل لباق (Cu) ساحنلا	0,17%
املال يف نابونلل لباق (Fe) ديدجلا	3,00%
املال يف نابونلل لباق (Mn) زينغنملا	1,87%
املال يف نابونلل لباق (Mo) مونيدبيولملا	0,15%
املال يف نابونلل لباق (Zn) كنزلا	1,25%
بيلخم لماع: GH Gluconic	

MAGNOFERRO GOLD



تازيملا

يف قيقنلا تايذغملل حيحصلا زيكرتلا ل ع ظفاحي . GH. لكيونكولج عم بلكرم قيقنلا تايذغملل نم لئاس بلكرم نع ةرابع MAGNOFERRO GOLD

قيقنلا تايذغملل نم ريثكلا بلطتت يتلا ليصاحملا يف تصاخ ، تابنلا

، نابونلل لباق زكرمك ، كنزلاو مونيدبيولملاو زينغنملاو ديدجلاو ساحنلاو نوروبلا تانوكولغ ساسا ل ع MAGNOFERRO GOLD بيكرت مت

قشوشرملل لوصملا ناما ةيلاع ةدوجو اقلنلا ةيلاع

لضفا بيظرت جئاتن ل ع لوصحللو تابنلا ةياقو تاجتنم عم قفاوتلا نيسحتل يحطسلا رتوتلل ضفاخ داوم ل ع MAGNOFERRO GOLD يوتحي

امشر مت يتلا حطسالا

صقنلا تاحصم

مكحتي و عنمي كب صاخلا قيبطنلا .تاتبنلا ةيذغت چمارب يف مويسلاللاو نيچورتينلل رصمك Intense NITRO 800 مدختسي صاصتالما حل اصل بلخم لماعك لكي نوكلولل ل لمعي - GH .فيخلا نوروبلا مويسين غملا صقن ببسب مويسلاللا صقن مقافتتي تاريئاتلا NITRO INTENSA 800 ل قطننتلما ةيقرولا تالامتسالما عنمت .امل راق غلا باعيتساو قاروالا قيوط نع تايذغلا نم يف يلغأ دئاوعو لضفأ يرضخ ومن عم داصح متهي ، ققيرطلا مذهب .(رلكبملا جضنلا ، رامثلا ريسكفت ، يبق رخن) مويسلاللا صقن ليصاحملا يلغ لوصحلا متهي

نومضم ليلحت	(% M/V)
(N) نيچورتينلا يلماچ!	8,00%
كيتيني (ن) نيچورتيني	4,70%
ايدويلا (ن) نيچورتيني	3,30%
املما يف نابونلل لباق (CaO) مويسلاللا	8,00%
بيلخم لماع: GH Gluconic	

زينغنملاو ديدحلاو ساحنلاو نوروبلا ةماسم نمضي امم ، ةياغلل قيريحلا وأ كضومحلا تديش كبرتلا يف لماعف MAGNOFERO GOLD ، يرخالما كبرتلا عم لاعفكتت ال GH-gluconic كطساوب تزجتحملاو قبلخملا نداعملا تانويأ ناف ، كلذ يلغ قوالع .كبرتلا نم عون يأ يف كنزلاو مونديبيلولملا ريبكلا رارقئتسالما ببسب وه اذه ؛رصانع لمغلا ةعرس

طيقنتلاب يرلا) ةيرذحلا وأ قاروالا قيوط نع تاتبنلل يئاذغلا ليثمتلا ةيلمع يف لخدي ، (زوكولحلا) يعيبطلما ركسللا نم قتشملا ، MAGNOFERO GOLD ا ءضيأ لوصحلا ناك اذا ، قيبطنلا دعب ا ءموي 10-12 .ةجاحلا دنع ققيقدلا تايذغملا ءلماح تاتبنلا ءاحنأ عيجم يف قيرحب كرحتتي ناف ، مصاصتما درجمب .تريكبك ةعرسب (نقحلا) وأ ل.عفلاب تديفملا راتالما تنطحول دقو ، اهيقس مت

.ةيعيبط تارديموبرك وهو ، زوكولحلا نم هرودب اذمو heptagluconic ضمحم نم MAGNOFERO GOLD قتشم (طيقنتلاب يرلا) روذحلا) روضحلا وأ قاروالا قيوطنع ءاوس ، ةچلاعملال ليصاحملا يف ةيتابن ةيمس لكاشم ببسي الو ا ءنم ا ءجتنم MAGNOFERO GOLD لعجي اذه

نومضم ليلحت	(% M/V)
املما يف نابونلل لباق (ب) نوروبلا	0,52%
املما يف نابونلل لباق (Cu) ساحنلا	0,15%
املما يف نابونلل لباق (Fe) ديدحلا	2,40%
املما يف نابونلل لباق (Mn) زينغنملا	1,50%
املما يف نابونلل لباق (Mo) مونديبيلولملا	0,12%
املما يف نابونلل لباق (Zn) كنزلا	1,00%
بيلخم لماع: GH Gluconic	

NITRO INTENSA 800



تازيملا

يلعأ صاصتماو صاصتماو لدخم نمضت يتلا ةركتبملا GLUCO RANGE ةعومجم يلا يمتهني جتنم وه NITRO INTENSA 800 ساسأ يلغ Nitro INTENSA 800 بيكرت مت .عيرسلا ملاقتنا كلذكو تاتبنلا يف مويسلاللا نيچورتينلا لغلغت اشر متي يتلا ليصاحملا نامأ ةيلماع قذوجو ةيلماع قواقنب زيمتهي ، نابونلل لباق زكرمك ، GH Gluconic تديج ةينب ةجيتن يلغ لوصحلا كنعكمي هبو دحاو جتنم يف نييساسأ نيذغم نيرصنع نييب NITRO INTENSA 800 عمجي ةيرصنخلا ءلحرملا لالخ ققرولك عيرس ومن يلغ لوصحلاو يئوضلا ليثمتلا يلغ تاتبنلا قردق تدايز كلذكو ا ءزأت كانه نال ، اهعضو درجمب تاورصنخلل ا ءعيرس ا ءلاعفت NITRO INTENSA 800 رهظ ي .عنصملا ريوطتل .يرخأ ةهج نم مويسلاللا ةهج نم نيچورتينلا صاصتما نييب .نيئثاللا نيذه ببوي عحيصتو عنمل ص ءصخم مويسلاللا نيچورتينلا نم ز ككرم لولحم وه NITRO INTENSA 800 تباثمب لمعي يذلاو ، ةيئاذغلا رصانعلا باعيتساو لقن لهسي يذلا كينوكولج - GH يلغ يوتحي .ليصاحملا ءاونأ عيجم يف رصانعلا تاتبنلل قفلتخملا يئاذغلا ليثمتلا تايلمع يف فئالاس

GLUMAX MN 530

تازيملا



و صاصتمالا يف ركبأ ةعرس نمضت يتلا ةركتبملا GLUCO RANGE ةعومجم يلا يمتهني جتنم وه GLUMAX MN 530 عيرسلا ملاقتناو تاتبنلا يف زينغنملاو تيربلكلاو نيچورتينلا لغلغت

نامأو ةيلماع قذوج ، ءاقنلا يلماع ، نابونلل لباق زكرمك ، GH Gluconic ساسأ يلغ GLUMAX MN 530 ءغايص تدمت شرلل لضفأ بيطرت يلغ لوصحلاو ةيحصلا تاتبكرتلا عم قفاوتلا نيسحتل يحطسلا رتوتلل قضاخ داوم يلغ GLUMAX MN 530 يوتحي .ليصاحملا شر .حطسالا

حطسالا

يأ يف زينغنملاو تيربلكلاو نيچورتينلا ريفوت نمضي امم ، ةياغلل قيريحلا وأ كضومحلا تديش كبرتلا يف لماعف MN 530 سلكامولج ؛ كبرتلل يرخالما تانوكملا عم لاعفكتت ال GH-glucone كطساوب تزجتحملاو قبلخملا تانويأ ناف ، كلذ يلغ قوالع .كبرتلا عون ريبكلا رارقئتسالما ببسب وه اذه

لمغلا ةعرس

قاروالا ربع تاتبنلل يئاذغلا ليثمتلا ةيلمع لخدي ، (زوكولحلا) يعيبطلما ركسللا نم قتشملا ، GLUMAX MN 530 و تيربلكلاو نيچورتينلا لقنيو ، تاتبنلا ءاحنأ عيجم يف قيرحب كرحتتي ناف ، مصاصتما درجمب .تريكبك ةعرسب (نقحلا) رذحلا - .تديفملا راتالما ل.عفلاب طحول دقف ، ا ءضيأ لوصحلا يقس مت اذا ، قيبطنلا نم ا ءموي 10-12 دعب .بولطم وه ثيحي يلا زينغنملا نامأ

.ةيعيبط تارديموبرك وهو ، زوكولحلا نم هرودب اذمو heptagluconic ضمحم نم GLUMAX MN 530 قتشم (طيقنتلا) رذحلا) روضحلا وأ قاروالا قيوطنع ، ةچلاعملال ليصاحملا يف ةيتابن ةيمس لكاشم ببسي الو ا ءنم ا ءجتنم GLUMAX MN 530 لعجي اذه (يرلا).

نومضم ليلحت	(% M/V)
(N) نيچورتينلا يلماچ!	2,00%
املما يف نابونلل لباق (S) تيربلكلا	3,00%
املما يف نابونلل لباق (Mn) زينغنملا	5,30%
بيلخم لماع: GH Gluconic	

صقنلا تاحصم

لمعلا ءعرس

طوقن تلاب يرلا) رودجلا وأ قاروآلا ربع تبابنلل يئاذغلا ليثمتلا ءيلمع يف ، (زوكولجلا) يعيبطلما ركسلما نم قتشملما ، GLUMAX MULTI لخدي لئزلاو زينغنملاو مويسينغنملاو ديدجلا لقن ماظن ءاجنأ عيمج يف ءيرحب لرحتي مناف ، مصاصتما درجمب . ءريبك ءعرسب (نقحلا) وأ ءديفملا راشالا لءغلاب طحول دقف ، ا ءضيأ لوصحملما ير مت اذا ، قيبطتلما نم ا ءموي 10-12 دعب . ءرورضلما دنع نامأ

ءيعيبط تارديموبرك وهو ، زوكولجلا نم هرودب اءمو لكيونكولجالتبهيه ضمحم نم GLUMAX MULTI يئاي

(طوقن تلاب) رذجلا وأ قاروآلا قيرط نع ، ءجلا عملما ليصاحملا يف ءيتابن ءيمس لكاشم ببس ي الو ا ءنمأ ا ءجتنم GLUMAX MULTI لعجي اءه (يرلا).

نومضم ليلحت	(% M/V)
ءاملا يف نابونللك لبقاق (Fe) ديدجلا	1,50%
ءاملا يف نابونللك لبقاق (MgO) مويسينغنملا	2,00%
ءاملا يف نابونللك لبقاق (Mn) زينغنملا	2,00%
ءاملا يف نابونللك لبقاق (Zn) لئزلا	0,50%
بيلخم لعاع: GH Gluconic	

GLUMAX SOL MIX

تازيملما

قارتخالو مصاصتمالا يف ربكأ ءعرس نمضت يئتلا ءركتتبلما GLUCO RANGE ءومجم ىلما يمتني جتنم وه GLUMAX SOL MIX

عيرسلما طلاقنتاو تبابنلا يف لئزلاو زينغنملاو مويسينغنملاو ديدجلاو نوروبلا نم

شردل نامأو ءيلع ءدوج ، ءواقنلا يلعاع ، نابونللك لبقاق زكرمك ، Gluconic GH ساسأ ىلع GLUMAX SOL MIX ءغايص تبتت مصاصتق & ا

شردل لضفأ ببطرت ىلع لوصحللو تبابنلا ءياقو تاجتنم عم قفاوتلا نيسحتل يحطسلا رتوتلل ءضفاخ داوم ىلع GLUMAX SOL MIX يوتحي .حطسالا

GLUMAX SOL MIX ءيلعاع

زينغنملاو مويسينغنملاو ديدجلاو نوروبلا ءمهاسم نمضي امم ، ءياغلل ءيريچلا وأ ءضومحلا ءديش ءبترتلا يف لعاع GLUMAX SOL MIXit

ل ىرخالا تانوكملا عم GH-gluconic ءطساوب ءزجتحملما ءبلخملا نءاعملا تانوي لءافعتت ال ، لئلذ ىلع ءوالع .ءبترتلا نم عون يا يف لئزلاو

ريبكللا رارقئتسالا ببس وه اءه ؛طسوتملا

لمعلا ءعرس

قاروآلا ربع تبابنلل يئاذغلا ليثمتلا ءيلمع يف ، (زوكولجلا) يعيبطلما ركسلما نم قتشملما ، GLUMAX SOL MIX لخدي

و زينغنملاو مويسينغنملاو ديدجلاو نوروبلا ءاجنأ عيمج يف ءيرحب لرحتي مناف ، مصاصتما درجمب . ءريبك ءعرسب (نقحلا) وأ طوقن تلاب يرلا) يديح - لءغلاب نوكت ءديفملا راشالا ناف ، ا ءضيأ لوصحملما يقس مت اذا ، قيبطتلما نم ا ءموي 10-12 دعب . ءرورضلما دنع لئزلا لقن ماظن

طحالم

نامأ

ءيعيبط تارديموبرك وهو ، زوكولجلا نم هرودب اءمو heptagluconic ضمحم نم GLUMAX SOL MIX قتشم

(طوقن تلاب) رذجلا وأ قاروآلا قيرط نع ، ءجلا عملما ليصاحملا يف ءيتابن ءيمس لكاشم ببس ي الو ا ءنمأ ا ءجتنم GLUMAX SOL MIX لعجي اءه

(يرلا).

GLUMAX SPECIAL 350

تازيملما

تيربكللا لءلغءسو مصاصتمالا ربكأ ءعرس نمضت يئتلا ءركتتبلما GLUCO RANGE ءومجم ىلما يمتني جتنم وه GLUMAX SPECIAL 350

عيرسلما طلقن ىلما ءفاضالاب تبابنلا يف لئزلاو زينغنملاو ديدجلاو

يلعاع ، ءاقنلا يلعاع ، نابونللك لبقاق زكرمك ، Gluconic GH ساسأ ىلع 350 لاشيبس سلكامولج ببكفرت مت

قيقحتو تافالما تادييم عم قفاوتلا نيسحتل يحطسلا رتوتلل ءضفاخ داوم ىلع GLUMAX SPECIAL 350 يوتحي .ءشوشرملما لوصحملما ءمالسلماو ءدوچلا اشر متي يئتلا حطسالا لضفأ ببطرت

350 لاشيبس سلكامولج ءيلعاع

ءيدجلاو تيربكللا ريفوت نمضي امم ، ءياغلل ءيريچلا وأ ءضومحلا ءديش ءبترتلا يف لعاع GLUMAX SPECIAL 350

GH-glu-conic املزعو ءبلخم نءاعملا تانوي ناف ، لئلذ ىلما ءفاضالاب .ءبترتلا نم عون يا يف لئزلاو زينغنملا

ريبكللا رارقئتسالا ببس وه اءه ؛ ءبترتلا ىرخالا تانوكملا عم لعافتت ال

لمعلا ءعرس

قيرط نع تبابنلل يئاذغلا ليثمتلا ءيلمع يف لخدي ، (زوكولجلا) يعيبطلما ركسلما نم قتشملما ، GLUMAX SPECIAL 350

ءاجنأ عيمج يف ءيرحب لرحتي مناف ، مصاصتما درجمب . ءريبك ءعرسب (نقحلا) وأ طوقن تلاب يرلا) رذجلا وأ قاروآلا

ناك اذا ، قيبطتلما دعب ا ءموي 10-12 . ءرورضلما دنع لئزلاو زينغنملاو ديدجلاو تيربكللا لقن عنصم

لءغلاب ءديفملا راشالا تطحول دقو ، لوصحملما ير مت امك

ءيامح

ءيعيبط تارديموبرك وهو ، زوكولجلا نم هرودب اءمو لكيونكولجالتبهيه ضمحم نم GLUMAX SPECIAL 350 يئاي

يف ءيتابنلا ءيمسلا يف لكاشم يا ببس ي الو ا ءنمأ ا ءجتنم GLUMAX SPECIAL 350 لعجي اءه

(طوقن تلاب يرلا) رذجلا وأ يقرولا قيرطاب امم ، ءجلا عملما ليصاحملا

نومضم ليلحت	(% M/V)
ءاملا يف نابونللك لبقاق (S) تيربكللا	4,00%
ءاملا يف نابونللك لبقاق (Fe) ديدجلا	1,50%
ءاملا يف نابونللك لبقاق (Mn) زينغنملا	3,50%
ءاملا يف نابونللك لبقاق (Zn) لئزلا	3,50%
بيلخم لعاع: GH Gluconic	

GLUMAX MULTI

تازيملما

ءيدجلا قارتخاو مصاصتملا يف ربكأ ءعرس نمضت يئتلا ءركتتبلما GLUCO RANGE ءومجم ىلما يمتني جتنم وه GLUMAX MULTI

عيرسلما طلقن لئلذكو تبابنلا يف لئزلاو زينغنملاو مويسينغنملا

ءشوشرملما لوصحملما نامأو ءيلع ءدوج ، ءاقنلا يلعاع ، نابونللك لبقاق زكرمك ، Gluconic GH ساسأ ىلع GLUMAX MULTI ببكفرت مت

ءشوشرملما حطسالا لضفأ ببطرت ىلع لوصحلما ءيحصلا تبابكفرتلا عم قفاوتلا نيسحتل يحطسلا رتوتلل ءضفاخ داوم ىلع GLUMAX MULTI يوتحي

يئلم سلكامولج ءيلعاع

أ زينغنملاو مويسينغنملاو ديدجلا ءمهاسم نمضي امم ، ءياغلل ءيريچلا وأ ءضومحلا ءديش ءبترتلا يف لعاع GLUMAX MULTI

؛ ىرخالا ءبترتلا تانوكم عم لعافتت ال GH-gluconic ءطساوب ءزجتحملما ءبلخملا نءاعملا تانوي ناف ، لئلذ ىلع ءوالع .ءبترتلا نم عون يا يف لئزلا و

ريبكللا رارقئتسالا ببس وه اءه

صقنلا تاححصم

نومضم ليلىحت	(% M/V)
ءاملا يف نابونلك لبقاق (Mn) زينغئملا	9,80%
ءاملا يف نابونلك لبقاق (Zn) كئزلا	8,40%

STRONG NZM



تازيملأ

روصقلا ءجوأ حصصيو STRONG NZM عنمي .زينغئملاو كئزلاو نيجورتينلا نم ءيلاع قسبن ىلع يوتحت قبيكرت نع قرابء STRONG NZM تازيملأ مومن زفحي .ءلمتءملا ضارءمائل ءمواقم رشكأ ءلءءءي امم تانبئلا ءيويء نم ءيذي .زينغئملاو كئزلاو نيجورتينلا نم ءقلتءملا ءيميذنأا تايءلمءلا قيقحت لصفء ءنأل ءيمنءلاو ليوتء ءلءءءو ءيوانءلا روءءلا نيوكء ززءي .يئوضلا ليءمءلا روطء STRONG NZM نسءي ءءائالا رئاسء نم للءء يلاءءلابو ، لءمأال وءنلا ىلع تاءائبئلا رءءء ، STRONG NZM عم .تانبئلا اءبعوئسي نأ نكمي لاءشأ يف نيجورتينلا ىلا ءءري اءء .ءءروالاً وأ قاروالاً قورء نيب ءارفص عقب لكش ىلع قباشلاو ىطسولا قاروالاً يف زينغئملا صقن ءءءي قريءص اءيءل زينغئملا يف صقن نم يئاعء يءلا تاءائبئلا .باشءالاً يف ءيرءنو .ءارضء طوطء لكشءء .ءارضءلا ئاءيئسءالبلا نيوكء يف تاءارطضا (ءيوانءلا) ءيبنءءلا روءءلا ليكشءو ءيلءلا ءاءءمءا ومن بضعي .ءيلءلا مءء و ءورءلا ومن عنميو ، ومنلا رءاء وا مءقءلا ببسيو ، نايءالاً نم ريشك يف ءاضيب فارطأ ئاء قريءص ءيءرو قاروأ كئزلا صقن ءءئي نواوالا لبق قاروالا طوقس يف ببسيءي نأ امك .ءءءافلا راءشأ يف قريءص مءارب ءوم

نومضم ليلىحت	(% M/V)
نيجورتينلا يلامءا (N)	8,50%
ءاملا يف نابونلك لبقاق (Mn) زينغئملا	2,40%
ءاملا يف نابونلك لبقاق (Zn) كئزلا	3,70%

STRONG ZN 800



تازيملأ

زيكءءلا يلاء لئاس لولءمء رءظي .ءيوضءلا ضارءمأالو بءرلا كبيءءسلا ضءاء عم ءقءم ، كئزلا ءحصم وه STRONG ZN 800 يف كءراشي .(ئانيسءالاً) ومن ئانوءمءه نيزءءو قيقءء يفو يميينأا طيشئءلا يف ءيساسالاً قيقءلا تايءءملا نم كئزلا ربتءي .يئوضلا ليءمءلا نسءي نيءوربلا قيقءء تانبئلا ومن صقنو يلاءءلا رارضءالا ءاو ، قاروالا مءء ريءصء بنءء .ءءصيو كئزلا صقن ئالاء STRONG ZN 800 عنمي قءرءءلا ءءرء ئاءقف ببسب تانبئلا نم يئاعبي يءلا ءاءءالا صءمي

نومضم ليلىحت	(% M/V)
ءاملا يف نابونلك لبقاق (Zn) كئزلا	8,00%

قيبطء

قريءص ءارفص قاروأ ، قريصق ئارءء يف كئزلا صقنل ءيسئىءرلا ضارءالاً .نيءوربلا قيقءءو ومنلك مءنمك STRONG ZN 800 ىلا ءءاء كءانه ءيمسءلاو يقرولا شءرلا قيرط نع قيقبءء نكمي .بببشلا مءارب ىلع

STRONG ZN 14%



تازيملأ

ءياءلل وءبي نمأ ءلء انأ .(Zn) كئزلا صقن عنمو ءيءصءل رولم ءءنم %STRONG ZN 14 زكءم لئاس لولءم .(ئانيسءالاً) تانبئلا ومن ئانوءمءه نيزءءو قيقءء يفو يميينأا طيشئءلا يف ءيساسالاً قيقءلا تايءءملا نم كئزلا ربتءي .يئوضلا ليءمءلا نسءي نيءوربلا قيقءء يف كءراشي .ءضافءناو ، يلاءءلا رارضءالا ءاو ، قاروالا مءء ريءصء بنءء .كئزلا صقن ئالاء ءحصيو %STRONG ZN 14 عنمي قءرءءلا ءءرء ئاءقف ببسب تانبئلا نم يئاعبي يءلا ءاءءالا صءمي .تانبئلا ومن

نومضم ليلىحت	(% M/V)
ءاملا يف نابونلك لبقاق (Zn) كئزلا	14,00%

قيبطء

قريءصلا ءارفصلا قاروالا ، قريصقلا ءيلءءلا ءقءلا يف كئزلا صقنل ءيسئىءرلا ضارءالاً .نيءوربلا قيقءءو ومنلك مءنمك %STRONG ZN 14 ىلا ءءاء كءانه ءيمسءلاو يقرولا شءرلا قيرط نع قيقبءء نكمي .بببشلا مءارب

STRONG ZN 26%



تازيملأ

زيكءءلا يلاء لئاس لولءمء ءءءي .كئزلا ءحصم %STRONG ZN 26 (ئانيسءالاً) تانبئلا ومن ئانوءمءه نيزءءو قيقءء يفو يميينأا طيشئءلا يف ءيساسالاً قيقءلا تايءءملا نم كئزلا ربتءي .يئوضلا ليءمءلا نسءي نيءوربلا قيقءء يف كءراشي .تانبئلا ومن صقنو يلاءءلا رارضءالا ءاو ، قاروالا مءء ريءصء بنءء .ءءصيو كئزلا صقن ئالاء %STRONG ZN 26 عنمي قءرءءلا ءءرء ئاءقف ببسب تانبئلا نم يئاعبي يءلا ءاءءالا صءمي .كئزلا ققظو .تاءائبئلا يف كءيئيسئيلوءنإا ضءء نيوكءل يرورض ءروءب يءلا ، نائفوءبءءلا قيقءءل يرورض كئزلا ءقلءءم ئاءائبن يف يساسا رصنع نم .ايلاءلا ماسقناو ءلاطءسال نع ءلوءسءلا ئانيسءالاً ءءا وه كءيئيسئيلوءنإا ضءم .تانبئلا ببالقئسا يف ءقلءءملا فئالظولل ءيرورض يءلءلابو (ءءونءم نيجورءيه ءءان) ءينءملا ئاميينأا .نيءوربلا قيقءء يف ا ءضياو يبئرلا يوونلا ضءءلا يف ا ءروء كئزلا ببءلي .كئزلا ءطساوب ءيءءءلا ءءو ىلع يئوبئرءلا زارءيئالاً ميئنأا طيشئء ءئي

صقنلا تاحصم

Zinc Science Defi Zinc

ببيلات ىلا روطنتت ءجضانلا قاروآلا .رفصآلا نوللا ىلا ءريغصلا قاروآلا لوجنتت ، ءركبملا لءارملا يف .ينطاب رخن ىلا روطنتت قصقانلا قاروآلا :يه ءالءا ءرولءملا ضارءالا ناف ، صقنلا مءقء عم .قاروآلا ىلء ا ءُضيا ءئاش (فمىزنلا) كاسمالا .ءيولءلا ءيلءالءا حطسالا .ءىءءلا صقنن نم ىفاءءنئس قاروآلا نأ ول امك ، ءارضء ءيسىءىزل ءءروآلا لظئ ، كلءء عمو .بىرقنلا ءومءلا نىب ءىءش رخن ىلا لوجئى .(بىرئاء) ءءرو لكئش منء ءئئن امم ، ءيلءالءا ءازءالا رىصقء مءئىو ا ءء ءرىغص ىلا قاروآلا لوجنتت ، راءءشالا قصاخو ئائابنلا نم ءىءءلا يف

نومضم لىلءئ	(% M/V)
ءاملا يف نابوئلل لءاق (Zn) لءنلا	21,00%
ءاملا يف نابوئلل لءاق (ZnO) لءنلا ءىسكأ	26,10%

قىبئئ

ءرىغصلا ءرفصلا قاروآلا و ، ءرىصقلا ءيلءالءا ءقءلا يه لءنلا صقنل ءيسىءىزل ضارءالا .نىءوربلا قىلءئلو ومئلل مظنمك %26 STRONG ZN 26 ىلا ءءاء كءانه .ءىمئئلاو بىرولا شرلا بىرطنء قىبئئئ كمى .بببشلا مءارب

STRONG B-MO 10/10



ئازىملا

.مونءىءبىلوملا و نوروبلا يف ءءكرم قءءئ ءبىكءنء نء ءرابء STRONG B-MO 10/10

ئازىءءملا مءه ءىافك مءء :ئازىمكلا .نىءورئىنلا ءرود يف ءىساسالا ئامىزنالا طىشنءو ببىكءنء يف مونءىءبىلوملا كءراشى لىفءورولكلا نوكئء عئمىو (ءءومءملا يف بىرورض) كىبىرولكسالا ضمء لئم ئانئىمءىفلا ءائئنا لشى .ئارءىموبركلا و ءىوونلا ضمءالءل ىءاءءلا لىئمئئلا ءىلمء يف كءراشى .ئابنلا و من يف ىساسا و لىلكىه روء اءل ىئئلا ءقىقءلا ئازىءءملا نم نوروبلا .ءاقللا بببء ءىءونو ءىمك نم ءىءى امم ، نىءورئىنلا ءءرءو ئارئئئل لئمالا ىءاءءلا لىئمئئلا STRONG B-MO 10/10 نمضى ىئوئلا لىئمئئلا نم لاقئئالا ئاىلمء نم عرسى نم! .ءلاطئئسالا و اىالءلا ماسقنا يف لءئئلا قىرطنء راءزالا نىوكئئ لئصفى نم نىوكئئ بببب .ءءافلا ءضو ءىلمء يف ءىلاء ءءافك وء STRONG B-MO 10/10 ناف ، كلئلل .ءىءراءلا ئافالا ئاءىبمو ءىلءالءا ئانومءلا .ءرءلا ءىوئء ءءاىو ءاقللا بببءل رءبملا روظنلا يف ببببئى امم ئابنلا ىلء لمءى رارقئئسا ىلا ىضفى ارولءلا زىفءئئ نأ ئىء ءلمكئملا ءائئنالا ءمارب يف STRONG B-MO 10/10 مءءئساب ىصوى ، صفنئ ئقولا يف لئصفأ ءموءن ءئئنملا مءءئئسا نمضى امءنء ، ءائئئلا لئصف يف قصاخ ، لىصاءملا ءرود لاوط املاوءو ءءءاسملا ئاناو ىءلا لئوصءملا ءءنأ ءىمء يف ءلءاءئم ءمءاسمو ءىئابنلا ءىمئلا رطء ضافءنا ىئءى امم ، قالاظالا ءئىطب يه نوروبلا مءىءقئ اء مءئى ىئئلا ءقىرطلا

نومضم لىلءئ	(% M/V)
ءاملا يف نابوئلل لءاق (Zn) لءنلا	5,50%
ءاملا يف نابوئلل لءاق (Cu) ساءنلا	5,50%

GEL MIX



ئازىملا

و نوروبلا بببءم ءىوئء ضامءاب ءقءم ساءنلا و لءنلا و زىنءملا و ءىءىء ءىءم نء ءرابء GEL MIX .زىكءئئلا ىلاء لئاس لولءمك ئءءى .نىءءم لكئش يف مونءىءبىلوملا .ءنزاوئملا ءىمئئلا لولء ءاءءل ءمزالءا ءقىقءلا رصانءلا ءىمء ىلء GEL MIX ىوئءى نوب ، لىصاءملا يف مءءئئئملا ءئءءملا ءءمبالا و ءالمالا مءءم عم زائئم قءاوئو نىئىءورءىءلا سالا نم عساو قاطن ىلء رىبك رارقئئساب ءئمئئى .ءىئابنلا ءىمئلا لكئشم مءىءقئ

.روءءلا قئسواب اصاءىءئسا و ءرولءملا رصانءلا قالاظا و ، نىوئىئالءلا لءابئئلا ءرءو ، ءبئئلا ءىب نىئئئ ىلء GEL MIX لمءى

نومضم لىلءئ	(% M/M)
نىءورئىنلا ىلامء (N)	6,00%
انىومالا نىءورئىئى (N)	6,00%
ءاملا يف نابوئلل لءاق (ب) نوروبلا	1,14%
ءىوئءءلا ضامءالا عم ءقءم ءاملا يف نابوئلل لءاقلا ساءنلا	0,16%
ءىوئءءلا ضامءالا عم ءقءم ءاملا يف نابوئلل لءاق (Fe) ءىءلا	4,20%
ءىوئءءلا ضامءالا عم بىكءملا ءاملا يف نابوئلل لءاق (Mn) زىنءملا	1,70%
ءاملا يف نابوئلل لءاق (Mo) مونءىءبىلوملا	0,21%
ءىوئءءلا ضامءالا عم ءقءم (Zn) ءاملا يف نابوئلل لءاقلا لءنلا	4,28%

قىبئئ

و روءسم و godson ، زائمملا رىءءئلل ءمزالءا ءقىقءلا ئازىءءملا رءوى .ئابنلا يف ءقىقءلا ئازىءءملا ءىءصلا زىكءئئلا ىلء GEL MIX ظفاهى .ءفرطئملا فسقاولما ءض رىكأ ءىامء رءوى

KING PRESS PLUS

ئازىملا

.زىكءئئلا ىلاء لولءم يف ءمءملا ءىءبئلا ئارزائئملا و ءقىقءلا رصانءلا و نىءورئىنلا و ئبىكءلا ئابنلا ىلا PROMIX SILVER بببءى

PROMIX SILVER اىازم

- رىكأ لكئشب روءءلا و من ززءىو لىصاءملا يف نىءوربلا ىوئءم نم ءىءى .ئانئىمءىفلا و ئامىزنالا ببىكءئل بىرورض ئبىرئكلا
- نىئءءللا نم ءزءك ئائابنلل ىءاىءىفلا ببىكءئلا يف كءراشىو ءىلورئمبلا ئاببءملا يف ءوم ئبىرئكلا
- لىفءورولكلا نىوكئئل بىرورض و مو ءىئىمأ ضامءأ ىلا ئارئئلا لىوئئل ا ءُضيا بىرورض ئبىرئكلا
- ءىئابنلا ءقلاظلا و منل ئازفءم ءىئىمالا ضامءالا كىفءل وئلا ضمء

نومضم لىلءئ	(% M/M)
نىءورئىنلا ىلامء (N)	3,00%
ءاملا يف نابوئلل لءاق (Fe) ءىءلا	19,00%
ءاملا يف نابوئلل لءاق (K2O) موىسائوبلا ءىسكأ	15,00%

صقنلا تاحصم

PROMIX SILVER



تازيما

زيكترتلا يلماح لولحم يف تهبقما ةيعيبطلا تارزاتملااو ققيقدلا رصان علاو نيچورتينلاو تيريبكلا تانبنا ىلا PROMIX SILVER بلجي

ايازم PROMIX SILVER

- ريبكأ لكشب روذجلا ومن ززع يو ليصاحملا يف نيورتوبلا يوتحم نم ديزي .تانبماتيفلاو تاميزنالا قيلختل يروض تيريبكلا
- نينجللا نم عكج تانبنا لىي ايزيفلا بيكترتلا يف كراش يو ةيلورتبلا تانبكمرلا يف دوجوم تيريبكلا
- ليفورولكلا نيوكمتل يروض وهو ةينيم اضماح ىلا تارتنلا ليوحتل ا ءضيا يروض تيريبكلا
- تانبنا قاطومنل تازفحم ةينيمالا اضماحالاو كليفوفلا اضمح

نومضم ليلحت

نومضم ليلحت	(% M/V)
تيريبكلا (S)	6,32%
نيچورتينلا يلماح (N)	5,62%
اينومالا نيچورتين (N)	5,25%
كويرتيدن (ن) نيچورتين	0,64%
(N) يوضن نيچورتين	0,03%
(ك) مويساتوبلا عومجم	0,92%
كويرتيدن (ك) مويساتوبلا	0,46%
(ك) مويساتوبلا ديسكوريديه	0,31%
(ك) يوضنلا مويساتوبلا	0,15%
ءاملا يف نابونذلل لبقاق (Mn) زينغنملا	0,20%
ءاملا يف نابونذلل لبقاق (MgO) مويسينغملا	0,15%
ءاملا يف نابونذلل لبقاق (Fe) ديدجلا	0,15%
ءاملا يف نابونذلل لبقاق (Zn) كينزلا	806 mg/L
ءاملا يف نابونذلل لبقاق (Cu) ساجنلا	784 mg/L
ءاملا يف نابونذلل لبقاق (ب) نوروبلا	205 mg/L
ءاملا يف نابونذلل لبقاق (Mo) مونيديبيلوملا	101 mg/L

STRONG B-M 10/10 PS



تازيما

نابونذلل لبقاقلا قوحملا تبيكترت يف مونيديبيلوملاو نوروبلا صقنل حصم ؛ ءكافلا ءعومجمو ققيقدل ا ءصيصخ STRONG BM 10/10 PS ميمصت بت

لشت تايذغملا هذ نم ءيفكلا ريغ تايمللا .نيچورتينلا ءرود يف ءيساسالا تاميزنالا طيشنشو بيكترت يف مونيديبيلوملا كراش ي

ليفورولكلا نيوكمت فقوو (ءكافلا يف يروض) كليفروكسالا اضمح لشم تانبماتيفلا جاتنلا

تارديوبولكلاو ءيوونلا اضمحالل يئاذغلا ليثمتلا ءيلمع يف كراش ي .تانبنا ومن يف مهم ياساساو يلكيه رود ط ققيقدلا تايذغملا نم نوروبلا ربتعي

حاقنلا بوبح ءيخونو ءيمك نم ديزي امم ، نيچورتينلا ءكرو تارتنلل لئمالا يئاذغلا ليثمتلا نمضي STRONG BM 10/10 PS

ءيتاذلا يىوضلا ليثمتلا نم لاقتنالا تايلمع عرس ي .ءلاطتساو ايالخلا مسقنا يف لخدتلا قيرطنح رانزالا نيوكمت ززع ي

ءيجراخلا تاديبلماو تانومرلا

تانبنا ءاطعلا لىمعي مناف ، متبيكترت لصفب .رثختلا ءيلمع يف ءفلاك وذ STRONG BM 10/10 PS ناف ، لذل

ءمادختسا ب حصني تقولا سفن يف .قرملا ءيويح ءديزو حاقنلا بوبحل ركبملا روظنلا ىلا عفتري

ءحاسملا رصنلا رارقنسا ىلا يضيفي ءراسلا زيفحت نا شىح ءمكتملا جاتنالا جمارب يف STRONG BM 10/10 PS

لصفاً ءموعن جتنملا مءختسا نمضي شىح ، ءانشلا لصف يف ءصاخ ، ليصاحملا ءرود لاوط امادو تانوايحل

و ءيتانبنا ءيمسلا رطخ صافخنا ينع ي امم ، قالطالا ءيطلب وه نوروبلا هيف شدى يذلا لكشلا

ءلك لوصحملا يف ءمءاسملا

نومضم ليلحت

نومضم ليلحت	(% M/M)
ءاملا يف نابونذلل لبقاق (ب) نوروبلا	10,00%
ءاملا يف نابونذلل لبقاق (Mo) مونيديبيلوملا	10,00%

STRONG B-MO



تازيما

بلص طيلخ نأ وديبي .مونيديبيلوملاو نوروبلاو مويساتوبلاو روفسوفلا لىمعي ءمتعت تبيكترت نع ءرابع STRONG B-Mo

Mo. و / او B و K و P باعيتسا يف تالالتخالا او روصقلا ءچو نع ءجتانلا روصقلا ءچو ا حصي STRONG B-Mo عزمي

تانبنلل ماعلا روظنلا لئلكو ءيمقلا ءيئاشنالا ايالخلا ومن زفح يو تايكترتلا لقن لسي

، انيوكمت ززع يو ضرعي .نالكملا يف ءيساسالا تانبماتيفلا قيلخت نسحي يلاتابو ، نيچورتينلا ءكرو ززع ي

ءكافلا ءعومجم ءديز متي ، لئل ءچيستن .ءوچلا ءفلا حاقنل بوبح لىمعي لوصحلا

بباسب ءكافلا ءعومجم لصفيو رانزالا ءيلمع زفحيو ، تانبنلل ماعلا فورظلا نيسحت لىمعي دمس وه STRONG B-Moit

يف ءديز ىلا مچرتي امم ، STRONG BMo رامثلا ءديز عم ، راصتخاب .حاقنلا بوبح ءيخونو ءيمك ءديز

جاتنلا ءئاعلا

نومضم ليلحت

نومضم ليلحت	(% M/M)
ءاملا يف نابونذلل لبقاق (ب) نوروبلا	7,50%
ءاملا يف نابونذلل لبقاق (Mo) مونيديبيلوملا	8,00%
ءاملا يف نابونذلل لبقاق (P2O5) روفسوفلا ديسكاسماخ	15,00%
ءاملا يف نابونذلل لبقاق (K2O) مويساتوبلا ديسكلا	20,00%

STRONG F24



تازيما

بلص طيلخ نأ وديبي .مونيديبيلوملاو نوروبلاو روفسوفلا لىمعي ءمتعت تبيكترت نع ءرابع STRONG F24

Mo. و / او B و P باعيتسا يف تالالتخالا او روصقلا ءچو نع ءمجانلا صقنلا تالاح حصي STRONG F24 عزمي

تانبنلل ماعلا روظنلا لئلكو ءيمقلا ءيئاشنالا ايالخلا ومن زفح يو تايكترتلا لقن لسي

، انيوكمت ززع يو ضرعي .نالكملا يف ءيساسالا تانبماتيفلا قيلخت نسحي يلاتابو ، نيچورتينلا ءكرو ززع ي

ءكافلا ءعومجم ءديز متي ، لئل ءچيستن .ءوچلا ءفلا حاقنل بوبح لىمعي لوصحلا

صقنلا تاحصم

رامثلا نيولفت ززع يو راهزالا ةيلمع زفجيو ، تابنلل قماعل فورظلا نيسحت لىع لمعي دامس STRONG F24 لىلا مجرتي ام وهو ، رامثالا دادزي ، STRONG F24 عم ، ةياهنلا يف .حافللا بوبح ةيعونو ةيمك يف ةدايزلا دعب جاتنالا لوصحم يف ةدايز .

نومضم ليلحت	(% M/M)
ءاملا يف نابونلل لباق (ب) نوروبلا	8,00%
ءاملا يف نابونلل لباق (Mo) مونيدبيلوملا	7,00%
ءاملا يف نابونلل لباق (P2O5) روفسوفلا ديسكاسم	24,00%

CUAJE PLUS



تازيما

روفسوفلاو نيچورتينلاب تبصخمو مونيدبيلوملا يف ةزكرم ةلىاس قبيكفرت نع قرابع CUAJE PLUS ةيافك مدع تازيماكل . نيچورتينلا قروء يف ةيساسالا تاميزنالا طيشنتو بيكفرت يف مونيدبيلوملا لكراشي ليفورولكلا نيولفت عنمي (ةكافلا ةجومم يف يرورض) لكيبروكسالا ضمحم لثم تانيماتيفلا جاتنالا يذغءلا اذه لشي . حافللا بوبح ةيعونو ةيمك نم ديزي امم ، نيچورتينلا ةكروحو تارتنلل لثمالا يئاذغلا ليثمءلا CUAJE PLUS نمضي لقنلا تازيما عرس ي . ةكروحتملا ةلاطتسال او ميسقءلا يف لخدءلا قيرط نع راهزالا نيولفت لضفي ةيچراخلا تازيماكل او اشنملا ةيلخءلا تانومرطلا نم رثخءلا ةيلمع يف ةيلع ةءافك تاذ CUAJE PLUS ربتعت ، بابسالا هذ لك

نومضم ليلحت	(% M/M)
نيچورتينلا يلامج (N)	4,00%
ءاملا يف نابونلل لباق (Mo) مونيدبيلوملا	3,50%
ءاملا يف نابونلل لباق (P2O5) روفسوفلا ديسكاسم	16,00%
صاخلا ةءاسملا داوملا	30,00%

CUAJEFLOA



تازيما

ا . قحاح اءوطت مء ةكافلا نيولفتو راهزالا ةدايزب حامسلا يه CUAJEFLOA ل ةيسينزلا ءمسلا (ةكافلاو راهزالا نيولفتل يرورض) مونيدبيلوملا ، نوروبلا ، روفسوفلاب ا كج ينغ ءيمسء لولحم نع قرابع CUAJEFLOAit مونيدبيلوملا . جاتنالا و ايلءلا مسقنلا نيسحت : لىلا يدويس . وءنلل مءنمك لمعت اءءءي امم ، نيءيبءلاو نينيكوئيءسلا نم ةيلع قيسن سءاچءمو رءسم لكشب مء جءنني امن يولفت يف ةينيمالا ضامءالا ءوجو ناف ، لكذ لىع ءوالع . تانينيتوربلاو تازديوبركلا ، روفلا لىع تانبءلا صءمي ، اءمع ققيرط ببسب . تانبءلا ريوطت ةيرضءلا ءءانءم! نم للقي امم ، ضيالا .

نومضم ليلحت	(% M/M)
ءاملا يف نابونلل لباق (P2O5) روفسوفلا ديسكاسم	15,00%
ءاملا يف نابونلل لباق (ب) نوروبلا	2,50%
ءاملا يف نابونلل لباق (MgO) مويسين غبلا	2,00%
ءاملا يف نابونلل لباق (Mo) مونيدبيلوملا	3,00%
فرزءلا رصانءلاو (B + Mg + Mo) ةيسينزلا رصانءلا لىع يوتحي دامس	

AGRO OIL 250



تازيما

لورءءبلا لىع يوتحت ال ءءبيلكفرت . لءنءلاو زينءنءملا ب صءمءلا تازيما ءمءلا ءمءلا لىع ءمءت قبيكفرت نع قرابع AGRO OIL 250 ةيئايءمك ءءءم ءوء ءرابلا لىع طءءءاب ءصلءءمءلا ةييءبءلا تانولءملا لىع طقء ءمءت يه . تاقءءمءلا و ا ءمءت ييءبء AGRO OIL 250 نا يف ببسلا وه اذه . امنم نولءءت يءلا ةيساسالا ءمءنلا يه ءمءلا تازيما ءمءلا ءءءار . ناما ءرفءء مل سيلو اءاقب ياء كرفءي ال ، لءءءلل لباق جءنم ةيئابن ءءص . ءءاچءلا ةيلع نءسءي مءاف ، لءلءءلاو قاصءءلاو بيءرءءلاو يءمءلا رءوءءلا ءمءلا يوقلا مءىءء لءصف . عنءمءل ءمءلا ءءالا نامءل ةيلاءلل نيءمءلا نيرصنءلا نيءه يف روصءلا ءءو اءي ءصء لىع ءءاسيو . چرءلا ءمءلا ساسا لىع لءنءلاو زينءنءملا صقنل ءءصمو ةيئابنلا ءءصءلا ريءءءل نءسءم

نومضم ليلحت	(% M/M)
لقءربلا ءمء	3,30%
ءاملا يف نابونلل لباق (Mn) زينءنءملا	1,20%
ءاملا يف نابونلل لباق (Zn) لءنءلا	2,50%

COOPER SOURCE 100



تازيما

يف ءوءمءلا ساءنءلا . ءءي ءصءو ساءنءلا صقن نم ةيوقول مريوطء مء جءنم وه COOPER SOURCE 100 ةيميزنالا ءءلءءءلا نم ءيءءل زءءمك ساءنءلا لمءي . لكفءرءسلا ضمءب بءمء COOPER SOURCE 100 بءمء ييءوؤءلا ليءمءءلا ةيلمءل نورءءءلا لىع مءن لكءلكو مورءوءسيءلاو لونيفلاو لكيبروكسالا ضمحم زيءيءسكفو ا نم ءءء وه ليفورولءلل ءءبءمك لمءيو نيءوربلا قيلءءو نيچورءينلا مءءءسلا لءصفني نيولءلاو ييءبءلا ريغ روءءلاو رامءلا ءءوء ءيؤر نءمي ، لكذل ءءيئءن . قاروالا لىع رءنلا يف ساءنءلا صقن لىعءئي ، عنءمءلا لءءا ساءنءلا رءاوءو عيرسلا صاءءءمءلاب ءمءء ءءيءء قبيكفرت نع قرابع COOPER SOURCE 100 . ءباصءلا تاءءابنءلا يف ققيبءءءلا ةءافك مءظءء

نومضم ليلحت	(% M/M)
ءاملا يف نابونلل لباق (Cu) ساءنءلا	10,00%
لكفءرءسلا ضمءب بءءمو ءاملا يف نابونلل لباق	

صقنلا تاحصم

و ديقحتلا ببسب قاروالا مادختساب قدشب يصون انناف ، لفلذ عمو ؛ قبرتلاو ةيقرولا تاقيبطتلل بسنم FERROFUL 150 .
 قرفشلا يف ديدحلل لاعفلاو عيرسلا قارتخالإ ىلإ يدوي امم ، بلفرملأ يف بلفرملأ ركسلأ صئاصخ لقن
 لقنلا يف ادج لاعف اضيا ركسلأ .يندعم بلفرم ليكشتو قيقذلا رصانغلاب ("طابتال") طابتالال ىلع رداق يعيبط ب لخم وه ركسلأ
 و ةيلخا رادجو قاروالا قرشبلم ةيئايزيفلاو ةيئايميفلا زجاو حلا ىلع بلغللا ىلع دعاسي امم ، مادختسالأ عقاو بمب ايلخا ربع قرزنلا رصانغلا طبترت
 جالغلا ةيلعاف ةدايز ىلإ ةيقرولا شرلا ليلعلا امم يف ركسلأو ديدحلا نيب عمجلأ يدوي .يواقملا زاهجلا
 قدهسالأ شر لدعم ليلقتلو

نومضم ليلحت	(% M/M)
املأ يف نابونلل لباق (Fe) ديدحلا	15,00%
يرت يد ةيداح تايوكسلأ	40,00%
يوضنغلا نوبركلا (ج)	15,00%

FERRO IMPERIAL 150



تازيملأ

نابونلل لباقلا ديدحلا قوحسم نع جتانلا ديدحلا رثختل ححصم وه FERRO IMPERIAL 150 .
 تارديومبركلا بالقتسا يفو ، تاتابنلل يولخلا سفننتلاو ييوضنلا ليشمبتلا لشم قيوحلا ةيئايميفلا تايلمغلا يف يرورض ديدحلا
 .تاميزنالأ نم ديدحلا نيوكسو نيچورتينلا ليلقت
 .هيلع ةيروف چئانتن ىلع لوصحلا يلاتلابو ، باعيتسالأ لس يتابن دامس هنإ .اهحصي ديدحلا صقن تالاح FERRO IMPERIAL 150 غنمي

نومضم ليلحت	(% M/M)
املأ يف نابونلل لباق (Fe) ديدحلا	15,00%

MAGNO GOLD



تازيملأ

يف طروتم وه لفلذل ، ليفورولفلا نم ا ءزج مويسينغملأ لكشي .للبلل لباق WP قوحسم لكش ىلع يتأي وهو ، مويسينغملا صقنل ححصم وه MAGNO GOLD
 و روفسوفلا صاصتمو نوبركلا ديسكأ ينات صاصتم لصفسي .ةيميزنالأ شاهارجالأ نم ديدحلا يف لكراشت تايذغملا هذ .ييوضنلا ليشمبتلا ةيلمع
 .نودلاو شانيتوربلأو تارديومبركلا قيقختو تابينلا سفننت يف لكراشي وهف ، لفلذ ىلع قوالع .تايوكسلأ چانتنإ
 ضئاف اهب يتلا كلت يف لفلذكو ، ةيسالأ ةيعيبطلا قبرتلا يف لاعف قيقببطت .اهحصي مويسينغملا صقن تالاح MAGNO GOLD غنمي
 هيف قظوحلم چئانتنلأ نإف اذل ، باعيتسالأ لس دامس هنإ .ةكافلاو بوبحلأ وشح يف لكراشملأ .جويدوصلا وأ / و مويساتوبلا مويسلاللا نم
 سقط .ريصق تقو

نومضم ليلحت	(% M/M)
املأ يف نابونلل لباق (MgO) مويسينغملا	40,00%

OXITOTAL 300



تازيملأ

ةيلخا يف تدجو .روطتلاو ومنلاو ةيئاذغلا رصانغلا صاصتم يف ا ءمم ا ءرود بعلي .تاتابنلل يساسا يئاذغ رصنع مويسلاللا
 .تابنلا حتن تالدهب ا ءرشابم ا ءطابترا مويسلاللا رفاوت طبتري .بشخلا چيسن قسواوب يساسا لكشب القن دتوي ةيتابنلا ءچسنالأ نارديج
 ةيادبلا ذنم مادختساب يصوي لفلذل .تابنلا يف مويسلاللا صقن حيحصتلا ا ءصيصخ OXITOTAL 300 ميمصت دت
 .عيرسلا ومنلا لجارم يف قفلكتلا شح نم ءلاعف نوكتس امك .قرملا مجح ثلث ىلإ ءلتبلا طوقس نم

نومضم ليلحت	(% M/M)
املأ يف نابونلل لباق (CaO) مويسلاللا ديسكأ	30,00%

FERT K-50 FLOW



تازيملأ

، جورملأو قنيزلأ تاتابنو ليصاحملا نم ءعساو ءعومجم ىلع اقيببطت نكمي .تيريبكلا مويساتوبلا عم دامس ولف FERT K-50
 عراستلا تارتف لال خ ظوحلم لكشب ليصاحملا مظعم مويساتوبلا تابلطم دادزت .يرخالأ ةيعارزلا ليصاحملاو ةيكيتساللا تويبلأ
 .رامثلا ومن ءانثاو ومنلا
 :ةيسيينزلا ايازملأ

.يئاذغلا ليشمبتلا تايلمع زيفحت قيرط نع تابنلا يف مويساتوبلل لشمالأ ىوتسملا ىلع FERT K-50 FLOW ظفاحي

ل ةيعونلا ريياعملا لصفيو سناچتم جضن ىلإ لصيو ، رامثالا تايلمع نم عرس ي FERT K-50 FLOW pH
 .تيزلاو ركسلأ ىوتجمو ةيئاذغلا قيقلاو ءكفنلاو طابتالال مچحلا لشم ءكفافلأ

.عيررلاو ءاتشلا رخاوأ يف قاروالا يف مويساتوبلا نم لشمالأ ىوتسملا تداعتسا لسن ي FERT K-50 FLOW
 .تايوظفلا ضعب لبق نم موحلاو يئيبلا داهجالأ فورظل تاتابنلا ءواقم نم FERT K-50 FLOW ديزي
 نيسحتو امرودت بنجتو ، قتلخملا تاجتنملا رارقتساو قفاوت (ضومحلا ليلق) 5 ينيجورديلا مقررلا لصفي
 .ءتيلعافو قطولملا تاجتنملا صاصتم

نومضم ليلحت	(% M/M)
املأ يف نابونلل لباق (K2O) مويساتوبلا ديسكأ	50,00%
املأ يف نابونلل لباق (SO3) تيريبكلا ديسكأ ينات	45,00%

ي ج و ل و ي ب - ي ئ ي ب

زئالفر سمخ ىلع "ءانب رثكأف رثكأ مدقتلا يف ةيوضعل او ةئيبلا ةعارزل رمتست
لكلما:

- لئذ يف ببستلا نود ديدج نم يحيص ءاذغ جاتنل ةرورضو ةئيبلا ةيامح
 - سانلا ءحصو ةئيبلا مظنلل هيف ةعجر ال ررض
 - راغصلل ةنكعم ةيوضعل ءعارزل نال ، ني عرازملا عم ةئيبلا ءاذغلا ءدايسلا
 - ءمورحملا قطنملا يف رحلا لمعلل ا "مادتسم ا" رايخ حيتي امم ، قاطنلا قسطوتمو
 - ةيحيبطلا رظانملا و تاتابنلا نم ةيلحملا فانصالا ظفح
 - يحيصل ءاذغلا ىلا لوصولا ززعت ةيوضعل ءعارزل
 - ي ج و ل و ن ك ت ل ا ر ي و ط ت ل ا و ث ح ب ل ا و ر ا ك ت ب ا ل ا
- ل تامدخلا و تاجتنملا مديقتو ، تاجتنملا لصفأ انى الم عمل نمضنل داج انمازتلا ، Agrochimic يف
يهو ، ليصاحملا ةيذغتو ةيامح
انل نامضو ءدوچل او جاتنالا نيسحت لال خ نم ةئيبلا ديفم
ةيناسنالا و ةئيبلا و ةيرطفلا ءايحلا ةيلوؤسمو ءمالسب مازتنالا



يچولويب - يىئيب

نومضم ليلحت	(% M/M)
رونبلا نصالخو تايضمچلا بيل	10,00%
ساجنلا ديرولك يسكنوا	17,00%
تيريبك	63,00%

AMARA PLUS 100



تازيچلا

فيظلا ةعساو تارشحلا يف مكحبتت ةلاعف يعيغبط تانوكمبب ، amara مهس اب ا ءضيا فسورعمل ، Quassia amara تابين زيهجت مت و ةيمنتلا فقوت نكلو مدهس ي ال املع .عالتبلا او سدالتلا قيرط نع لمعي تارشحلل يلانثم طببشم وه صرفن Quassia amara اهنمت يتلا قراملما ببسب اهضفر ببسبتو تايليفظلا رثاكت هيلع يدغتت نا لواحت يتلا تايليفظلا دض زيهجتلا وا تابينلا نيصحت متي

نومضم ليلحت	(% M/M)
قراملعا ةيصاقلدا صلختسم	100,00%

BACTRO FLIUD 500



تازيچلا

مكحبتلل صاخ لكشرب بسانم .ناويحلاو ناسنالل ا ءدج ءضفخنم ةيمس وذ ، تاييرطفلاو ميثارچلل يعيغبط ديبم وه BACTRO FLIUD 500 لشم داصحلا دعب ام تاييرطف يلح ا ءطاشن سرام ي نإف ، لئلذ يلح ءوالع .يرخالا تاورضخل او ولحلا لفلفل او مطامظلاو توتلاو بينلعا يف Botrytis cinerea نم نويولها يف Erwinia sp. و Botrytis cinerea ، ءمواقملا تالالسلار يخالل يلح دحاس ي ام ، ءاونلا تاوذ ءكافلاو تايضمحلا يلح ، Penicillium sp. :لشم ءعلس نامضل (مغن ماي 0) ةيقبتم لكاشم نود داصحلا يف مءاختمسا نكمي ، يعيغبط يوضع جتنمك هصئاصخل ا رظن ماي 10-7 وه قيبطنتلا راركتو ، ومن مسوم لكل تارم 5-3 وه جتنمملل تاقيبطنتلا ددغل ىصقلا دحلا .داصحلا دعب ام داصحلا يتح تاقيبطنتلا يف صرقن دودح BACTRO FLIUD 500 ىذل سييل

نومضم ليلحت	(% M/M)
سديونوفالغويوبلاب طببترملا رونبلا صلختسمو تايضمحلا بيل	50,00%

AGRO ORGANIC 800



تازيچلا

AGRO ORGANIC 800 ءع لمعت ةيئاييميلكو ةيئاييزيف صئاصخب تئابببح لكش يف ةيلابدلا قبرتلك يوضع ن ءس ح ءع ءرابع AGRO ORGANIC 800 دءاس ي وهف لئلذ ؛ لوصحملل ةيئاذغلا رصانلعا ريفوت لئلذكو ، عيحصلا اءروطت لءا نم قبرتلكل ةيچولويبلاو ةيئاييميلكلا لكايلا يلاوح ، (N) نيچورتيللا نم ةيلع ءبسن يلح AGRO ORGANIC 800 يوتحي .ءقلتخملا تابينلا لءارم يف لوصحملل لشمال روطتلاو ومنلا .امتبوصخو قبرتلا ءينب نيسحتل لءلا جتنملا يطعت يتلا صئاصخلا ؛ ةيوضعلا داوملا نم ةيلع ءبسنو 4.5% .ءتباث نيچورتين / نوبرك ءبسن يلح ظافحلا يللا ءفاضالاب ، قبرتلكل ةيوضعلا داوملا نم ةيلع ءبسن AGRO ORGANIC 800 رفوي ءچتانلا نيچورتيللا تازيلكرت يف تافالءخال نم للقي نإف ، قبرتلا يف ءچمد درءمبو ا ءيچولويب رقتسم وه AGRO ORGANIC 800 ءقيقلدا ةيحلا تانئلكلا للحت قيرط نع

نومضم ليلحت	(% M/M)
ءيوضع داوم	80,00%
لكيفلوفل ضامءا	45,00%
(ج) يوضعلا نوبركلا	31,80%
نينچللا	13,00%
(N) نيچورتيللا يللامءا	4,50%
ءاملا يف نابونللك لبقاق (P2O5) روفسوفلا ديسكفا سءاخ	5,00%
ءاملا يف نابونللك لبقاق (K2O) مويساتوبلا ديسكفا	5,00%
ءاملا يف نابونللك لبقاق (CaO) مويسللكلا	9,00%
ءاملا يف نابونللك لبقاق (MgO) مويسينغلا	0,80%
ءاملا يف نابونللك لبقاق (Fe) ديدجلا	506,10 mg/Kg
ءاملا يف نابونللك لبقاق (Mn) زينغنملا	297,50 mg/Kg
ءاملا يف نابونللك لبقاق (Cu) ساجنلا	37,50 mg/Kg
ءاملا يف نابونللك لبقاق (Zn) كنزلا	531,80 mg/Kg

CULTICURE 460



تازيچلا

يف botrytis و يقيقلا ضايبللا يلح قريطسلكل يءالعو يئاقو ريئات وذ يچولويب يرطف ديبم وه CULTICURE 460 امءحءلكمو ةيتابنلا ضارمالا تائببسم نم ةيقلولا نمضي ام ، طاقن ءدع نم مءامت ، ءدءتم المع ةيلا .ءقلتخم ليلصاءم فنيكنتلا لعءجي (مويساتوبلا نيچورديه تانوبرك) CULTICURE 460 مل طشنلا نوكملا نال ، ءمواقم ديئوت نود تاييرطفلا ليلحتسم

تاتابنلل مويساتوبلا دئاوف

هيف تاتيلورتلكلالا زيلكرت ءدايز يللا ءفاضالاب ، لكيمس يولء راءج يلح ظافحلا يف مويساتوبلا دءاس ي .عيقصلل تاتابنلا لمحت نيسحت -

.عيقصللا ءمواقم ءدايز يلح تابينلا دءاس ي اءه .ءيللعا

- يتلاو ، نيچورتيللا لسالسو ءينيتوربلا ريغ ءريغصلا تارديومبركلا مءارت مويساتوبلا ليزي .ضارمالل تاتابنلا ءمواقم ءدايز -

.تاسوريفلاو ءيطنيلا نايدلاو تاييرطفلاو اييريتكبلا رءاكت قطانم يه

- ربكلا صراصءماب ءمسي ام رءءلا ماظن ومنو رارقبسا لصفء امنال ، فافءءلا لمحت نم 460 ءفاقشلا ديزت -

.ئلشملا ءقيرطلاب تابينلا يف اءب ظافءءال لئلذكو قبرتلا نم ءاملا

نومضم ليلحت	(% M/M)
ءاملا يف نابونللك لبقاق (K2O) مويساتوبلا ديسكفا	46,00%
مويساتوبلا نيچورديه تانوبرك	

تدمس ا بي تاك

تاتابنلا يف يئاذغلا صقنلا جالعل ؤلا عف ؤقيرط انأ ؤيقرولا ؤيذغتلا تتبثأ
هذه بيصختلا ؤقيرط يف . ؤن يع ؤي جولو ويسف ل حارم يف اروطت لضفتو تاتابنلا
عم ؤيقرولا ؤيذغتلا . تاتابنلا قاروا ىلع ؤرشابم لول حمللا شر متي تاتابنلا نم
انم تا يذغمل صاصتم ا هيف متي يتلا تالاجلا يف يعي بطلا ليصاحملا ومنل ؤمزاللا ؤيئاذغلا رصانعل ؤيقرولا تدمسالا رفوت نأ نكمي
ردجال ماظن رييغت مت
يوصق ؤيمه اهل عنصملا ريوطت نم ؤن يع ل حارم نأ فورعمل نم
ا مامت نابو ذلل ؤلباق تدمسأب ؤيقرولا ؤيذغتلا ، يئاهنلا لوصحمللا ديحمت يف
صاصتم ا ذنم . ايتدوج نسحيو ريبيك لكشب ؤلغلا ديزي ؤامللا يف
ؤلضملا ؤقيرطلا وه قاروالا قيبطت نأ امك ، رودجالا نم ريثكب عرسأ رچشلا قاروا لالخنم تا يذغمل
ا يوررض روصقلا هجوا حيحصت نوكي امدنع
ؤيئاذغلا .



MATUR K EXTRA



تازيما

لمكلمك قبطت. ةعورزما تاتابنلل صاصتمالا عيرسو لمالكاب حاتمبو ، مويساتوبلا نم رذق ىصقأ ىلع يوتحي . بذغم رييبك لكشب ببسني مناف ، جضنلاو رامثالا لشم ، قرونلا نم قني عم تاظحل يفو ةيرضخا قرتغلا يف مويساتوبلا قماسم ةيخانملا فورظلا دض تابنلل قماع ةيوقت حلاصل ةيجذومنلا جضنلا تايلمع نم عرس ي اهم ، مجحلا يف ديزي ضارمألاو (فاجلاو دربلا) .
نودب ليصاحملا يف مادختسا بجي . ةيساسألا ةيئاذغلا رصانملا دحاك مويساتوبلل ةيفاضا ةجاح اهميل يئلا ليصاحملا عيمج يف مادختساب يصوي مويساتوبلا بناجب مويسينملا دوحو عني مي . (محصت بجي ، دجو نا) مويسلاللا وا / و مويسينملا صقن قلاح يف . مويساتوبلا نم ةيلماع تاييمك ريفوت دن ع رركتم لكشب شدحي يذلاو نيرصنملا صاصتملا يف نزاوتلا مدع - GLUCO MAGNESIUM مادختساب قيبطتت تالاحلا هذه يف يصوي ، مويسينملا مويسلاللا نزاوت يف للخلا يئايذيفلا لالتعلا . انب صاخلا GLUCO CALCIUM مويسلاللا ححصمو مويسينملا ححصم

نومضم ليلىحت	(% M/V)
نيچورتزلا يلامجا (N)	3,00%
املا يف نابونلل لباق (K2O) مويساتوبلا ديسكا	50,00%
كيتيسارتتينيمايد نيليثي. صم ح بيلخم لماع (EDTA)	10%

SUPREM K MIX



تازيما

ل عجي ، دق عم لماعك LIGNOSULFONATE عم ءيش لك لبقو ةينيمالا ضامحالا عم (K و N) قريبالا تايذملا داحتا ، قمدصلل ا 'يروف ا 'ريشات نمضي لئلذ لوق ىلع ا 'رداق نولمت نا . نوتيزلل ةيئاذغلا قوسلا يف ديرف جتنم SUPREM K MIX ينعي ام ، مويساتوبلا (K) قصاخو ، دحاو ةعاس نم لقا يف ةمكافلل ةحاتملاو قنوملا ةيئاذغلا رصانملا نم لك لوادت نودملا ةيجاتنلا تدايز يلاملا ابو . نزولا تدايزو ، ةمكافلا يف تاييركسلا تدايز .
يرورض مويساتوبلا . عنصملا يف ةياغلل كرحتم اذ . مويساتوبلا نويك طقف قنبرتلا لولحم نم مويساتوبلا تابنلا صتم ي . ةيئاذغلا ليثمتلا ةيلمعل دندعتم مام ىلع رشوي نال ، تابنلل

نومضم ليلىحت	(% M/M)
نيچورتزلا يلامجا (N)	6,00%
يوضع نيچورتين (N)	1,00%
(ن) ايرويلا نيچورتين	5,00%
املا يف نابونلل لباق (K2O) مويساتوبلا ديسكا	42,00%
ةينيمالا ضامحالا عومجم	2,00%
Lignosulfonates: بيلخم لماع	20,00%

MATUR AA 500



تازيما

LLa amino و مويساتوبلا نيب رزأتلا . LLa ةينيمالا ضامحالاو مويساتوبلا نم . لماع زيكرت ىلع يوتحت قبيكرت نع قرابع MATUR AA 500 تابنلا لخد مويساتوبلا طاشنو لاقتنو صاصتملا نيسحت ىلع ضامحالا لمعت . قدمسألاو ةيتابنلا ةحصلا تاجلامبو رصنلا املا عم ماتلا قفاوتلاب حمست قدياحم قضموح ةجرد ىلع MATUR AA 500 يوتحي .
MATUR AA 500: ايازم
• يئاذغلا ليثمتلا تايلمع زيفحت قيرط نع تابنلا يف مويساتوبلا نم لثمألا يوتسملا ىلع MATUR AA 500 ظفاحي
• لشم ةمكافلل ةيجونلا ريياعملا لضيفي سناجتم جضن ىلا لصيو ، رامثالا تايلمع نم MATUR AA 500 عرس ي .
• تيزلاو ركسلا يوتحمو ةيئاذغلا قيقلاو ةمكفلاو طابترالاو مجحلا ثي ح نم .
• عيبرلاو ءاشرلا رخاوا يف قاروالا يف مويساتوبلا نم لثمألا يوتسملا قداعتسا MATUR AA 500 لصي .
• تاييرطفلا ضعب موحطو يئاييلا داهجالا فورظل تاتابنلا قماقم نم MATUR AA 500 ديزي .
• اصاصتملا نيسحتو اهرودت بنجنتو قطلتخملا تاجتنملا رارققساو قفاوت (7) دياجملا ينيچورديملا مقرلا لضيفي .
• متيلاعفو طيلخلا تاجتنم .
• ايلخلا ةيشغال لالخ نم مويساتوبلا قارتخا عرسو صاصتملا لسنت MATUR AA 500 يف قنوملا ةينيمالا ضامحالا .
• مافنتسالا تامالع ىلا مملوصو ليصت

نومضم ليلىحت	(% M/M)
املا يف نابونلل لباق (K2O) مويساتوبلا ديسكا	23,00%
قرحلا ةينيمالا ضامحالا	5,00%

MATUR POTASIO



تازيما

، رصنلا املا عم ماتلا قفاوتلاب حمست قدياحم قضموح ةجرد امو ، مويساتوبلا نم . لماع زيكرت ىلع يوتحت قبيكرت نع قرابع MATUR POTASIO تابنلا لخد مويساتوبلا طاشنو لاقتنو صاصتملا نيسحت ىلع ضامحالا لمعت .
MATUR POTASIO: دئاوف
• يئاذغلا ليثمتلا تايلمع زيفحت قيرط نع تابنلا يف مويساتوبلا نم لثمألا يوتسملا ىلع MATUR POTASIO ظفاحي
• لضيفي سناجتم جضن ىلا لصيو ، رامثالا تايلمع نم MATUR POTASIO عرس ي .
• تيزلاو ركسلا يوتحمو ةيئاذغلا قيقلاو ةمكفلاو طابترالاو مجحلا لشم ةمكافلا قنوم ريياعم .
• عيبرلاو ءاشرلا رخاوا يف قاروالا يف مويساتوبلا نم لثمألا يوتسملا قداعتسا MATUR POTASSIUM لصي .
• موحطو يئاييلا داهجالا فورظل تاتابنلا قماقم نم MATUR POTASIO ديزي .
• تاييرطفلا ضعب
• اهرودت بنجنتو قطلتخملا تاجتنملا رارققساو قفاوت (7) دياجملا ينيچورديملا مقرلا لضيفي .
• متيلاعفو طيلخلا تاجتنم صاصتملا نيسحت .

نومضم ليلىحت	(% M/M)
املا يف نابونلل لباق (K2O) مويساتوبلا ديسكا	15,00%

تېقرولا قدمس آلا

FRUITBLEND ايازم

(مچچلا ، نزولا ، قهلقنلا ، قرشقلا) رامشلا قئوج نسجې

نوتېزلا رامېشو وچن ززعې

نوتېزلا قرحش حتنن نم دحلا قيرط نع فافجلا رېلكا قئواقم رفوسې

دمچتلا قچرد ضرفخ يلالاتلابو غسزلا يف قئندعلا رصانعلا يوتحم قئايذ قيرط نع عيقصلما قئواقم نم ديزې

نومضم ليلحت	(% M/M)
نيچورتېزلا يلماچا (N)	17,00%
اينومالا نيچورتېن (N)	4,00%
كهيرتېن (ن) نيچورتېن	7,00%
ايرويلا (ن) نيچورتېن	6,00%
ءاملا يف نابونللا لبقاق (P2O5) روفسوفلا ديسكفا سماخ	8,00%
ءاملا يف نابونللا لبقاق (K2O) مويساتوبلا ديسكفا	25,00%
ءاملا يف نابونللا لبقاق (MgO) مويسينغېلا ديسكفا	1,00%
ءاملا يف نابونللا لبقاقو قئندع قروص يف (ب) نوروبلا	0,50%
EDTA ب بيلخېو ءاملا يف نابونللا لبقاق (Fe) ديدحلا	0,10%
EDTA ب بيلخېو ءاملا يف نابونللا لبقاق (Mn) زينغنملا	0,02%
EDTA ب بيلخېو ءاملا يف نابونللا لبقاق (Zn) كئنز	0,02%

FRUITBLEND MIX

تازيچلا

اھريغو نوروبلاو مويسينغېلاب ينغو مويساتوبلا نم قئلاع قسبن عم قاروالا ىلع مادختسالل NPK بلكرم داهس نع قرابع FRUITBLEND MIX

لضفا ىلع لوصحلا نوتېزلا قرحش تاجايتحا عم صاخ لكشوب قئاذغلا ھتسبن فيكفتت (EDTA (Cu ، Fe ، Zn ، Mo ، Mn) ب قئيلخچلا قئيقلا تايذغېلا ص لئمالا تيزلا لوصح لئيضفت اريخا ، نوتېزلا قرحش لئيمشلاو رتختلاو ريھزتلا

بتازيچ:

• بباعيتسالال لسو قئوج ىلعاب مويساتوبلاو روفسوفلاو نيچورتېزلا

• (نوتېزلا قرحش قراض رصانع) مويصوصلاو رولكلا نم يلخو مويساتوبلاب ينغ

• رامشلا روطتو ، رامشلا نيولتو ، لصفأ رامزاب حيسې يذلاو نوتېزلا قرحش يف ا كج مم رصنع وهو ، (2%) نوروبلا نم لئاع زيكفرت

• نوتېزلا راجش اجاتن او يئوضلا لئيمشلا قئلمعل يلالاتلابو ليفورولكلا قئيلختل ياسا رصنع وهو ، مويسينغېلا نم قئلاع قسبن

• ءاقنلاو ءءافكلا نم رفق صقأب (مونيدبيلوملاو كئنزلاو زينغنملاو ديدحلاو ساحنلا) EDTA قئيلخچلا قئيقلا تايذغېلا ىلع لمبشې

• قاروالا شر قئلمعل لسې اھم ، نابونللا قئلاع قئيلباق

• ھءافكلا قئلخ دئاوف

• نوتېزلا مچحو تيزلا يف لوصحلا ديزې

• (مچح ، نزو ، قهلقن ، رشق) رامشلا قئوج نسجې

• نوتېزلا رامېشو وچن ززعې

• نوتېزلا قرحش حتنن نم دحلا قيرط نع فافجلا رېلكا قئواقم رفوسې

• دمچتلا قچرد ضرفخ يلالاتلابو غسزلا يف قئندعلا رصانعلا يوتحم قئايذ قيرط نع عيقصلما قئواقم نم ديزې

نومضم ليلحت	(% M/M)
نيچورتېزلا يلماچا (N)	14,00%
اينومالا نيچورتېن (N)	1,00%
كهيرتېن (ن) نيچورتېن	8,00%
ايرويلا (ن) نيچورتېن	5,00%
ءاملا يف نابونللا لبقاق (P2O5) روفسوفلا ديسكفا سماخ	5,00%
ءاملا يف نابونللا لبقاق (K2O) مويساتوبلا ديسكفا	28,00%
ءاملا يف نابونللا لبقاق (MgO) مويسينغېلا ديسكفا	2,00%
ءاملا يف نابونللا لبقاقو قئندع قروص يف (ب) نوروبلا	2,00%
EDTA ب بيلخېو ءاملا يف نابونللا لبقاق (Cu) ساحنلا	0,02%
EDTA ب بيلخېو ءاملا يف نابونللا لبقاق (Fe) ديدحلا	0,04%
EDTA ب بيلخېو ءاملا يف نابونللا لبقاق (Mn) زينغنملا	0,04%
ءاملا يف نابونللا لبقاقو قئندع لكش يف (Mo) مونيدبيلوملا	0,00%
EDTA ب بيلخېو ءاملا يف نابونللا لبقاق (Zn) كئنز	0,01%

AGRONIT TRIPLE



تازيچلا

و نابونللا لبقاق بلكرم ،نوروبلاب ينغ ،مويساتوبلا زيكفرتلا قئلاع NPK داهس وه

قاروالا ىلع قئيبطنللا

امنوللا ا رظن ، اھجضنو رامشلا وچن وا نئيمش تاقوا يف ا بسانم AGRONIT TRIPLE ربتعې

داهس نلا لوصحلا رظمو نولو قئوج نسجېو لوصحلا ديزې .مويساتوبلا نم قئلاع قسبن

روفلا ىلع اھبلقتسېو قئلوصب تائبنلا اھصتھې

قئيمظنتلا تايلا مچدي مويساتوبلا يف ھتھءاسم ،قئاعفو قئيرس جئاتن قئيقحت دھتې ، قئيرطلا دھب

ل طشنلا لئيكشتلاب حيسېو تارديھوبركلاو تانئيتوربلا قئيلخت يف تائبنلا ام لخدتې

و رذحلا ماظن ززعې مناف ، كئذ ىلا قفاضالاب .قئلتخچلا يئاذغلا لئيمشلا تايلمعل يف كئراشت ھتلا تاميزنالا نم ديدحلا

نئاقيسللا قئيكئينكئېلا قئواقملا

تارديھوبركلا بالقتسا يفو قئوونلا ضامحالا بالقتسا يف رتنلا يتاي تائبنلا وچن يف مم يساسا ويلكئھ رود مل قئيقلا تايذغېلا نم نوروبلا ربتعې

نولكئ .ءاملو تانويكلا صاصتھ لصفې

تاتائبنلا يف قئدقچلا ب تانئيمائيف قئيلخت يفو روفسوفلا صاصتھم يف كئراشې

دھت لصفېو ، قئتائبنلا قئسئالا ءافش لسې ، قفاخلا ھتبيكفرت ببسب ، AGRONIT TRIPLE

قئرولا لالخ نم چئئملا قارتخاو قاصتلا يلالاتلابو ، روغشلا

نومضم ليلحت	(% M/M)
نيچورتېزلا يلماچا (N)	6,00%
لكئاينوما (ن) ونئچورتېن	1,10%
كهيرتېن (ن) نيچورتېن	4,90%
ءاملا يف نابونللا لبقاق (P2O5) روفسوفلا ديسكفا سماخ	6,00%
ءاملا يف نابونللا لبقاق (K2O) مويساتوبلا ديسكفا	30,00%
ءاملا يف نابونللا لبقاقو قئندع قروص يف (ب) نوروبلا	3,00%

تايقرونا ءدمسألا

لكذ ىلع ةوال جو .تابنلل ةماعلا ةيوذغتلا ءلاجل ن سحي امم ، ةقيدلا تايدغملاب ينغ دامس وه AGRONIC COMBI جتنلما ل لغغتو قاصتلا يلاتلابو روغثلا ددمت ىلع دعاسي مناف ، ءصاخلا متببكرت لضفب ةقرونا لالغ نم

نومضم ليلحت	(% M/M)
(N) نيچورتينلا يلامچ!	25,00%
(N) اينومالا نيچورتين	4,50%
كويرتيني (ن) نيچورتين	3,00%
ايرويلا (ن) نيچورتين	17,50%
ءاملا يف نابونلل لباق (P2O5) روفسوفلا ديسكفا سماخ	10,00%
ءاملا يف نابونلل لباق (K2O) مويساتوبلا ديسكفا	10,00%
ءرچلا ةينيمالا ضمامجالا	2,00%
ءاملا يف نابونلل لباقلا (MgO) مويسينغلا ديسكفا	2,00%
ءاملا يف نابونلل لباقو ةيندغم ةروص يف (ب) نوروبنلا	0,50%
EDTA عب بيلخمو ءاملا يف نابونلل لباق (Cu) سراجلا	0,02%
EDTA عب بيلخمو ءاملا يف نابونلل لباق (Fe) ديدجلا	0,06%
EDTA عب بيلخمو ءاملا يف نابونلل لباق (Mn) زينغنملا	0,06%
ءاملا يف نابونلل لباق ، زيندغم لكش يف (Mo) مونيدبيلوملا	0,00%
EDTA عب بيلخمو ءاملا يف نابونلل لباق (Zn) كنز	0,02%

ENERGY PLUS

تازيما

قاروالا ىلع قيبطتللو نابونلل ءلباق ءببكرت .روفسوفلا نم ةيلاع ءبسن ىلع يوتحي NPK دامس نع ةرابع ENERGY PLUS من ع جتني هنا وه ؛ حاقللا بوبح ىلع ءنوج يفضيو التابلل يف رشنتيو ، ةرزالا ىلع ةيويحلل يفضي .ءالصلا يف ءبسنم انما! ENERGY PLUS سانجالا و رذجل زفجيو ، يئوضلا ليثمتلا ةيلمع نيسحت يف روفسوفلا يف متهماسم مءاسم .رامثلا ءبسن ءدايز ةيويح ةيمءا تاء انما! .ءرزلل ةيرورضلا تايلمحل نم ددع يف ةيرورضلا ءريبكلا تايدغملا نم روفسوفلا .تابنلا ومن اروطتو رونبلا نيوكتلل يروض يئاذغ رصنع من! .يئوضلا ليثمتلا ةيلمع يف ءدحي امك ا ءبولطم ةقاطلا لقن اءيف نوكي يتلا ةطانملا يف .ةيميزنالا تاءارجالا نم ديدعلا يف كراشيت تايدغملا هءه .يئوضلا ليثمتلا ةيلمع يف كراشي وصف لكذل ، ليفورولكلل نم ءزج مويسينغملا . و تابنلا سفنت يف كراشي ، لكذ ىلا ءفاضالاب .تايركسلما جاتن او روفسوفلا صاصتم او نوبركلل ديسكفا يناث صاصتم! لضفي ، تارديوبركلا قيلخت ، لرضفي مناف ، ءصاخلا متببكرت لضفب ، لكذ ىلع ةوال ع .تابنلل ةيوذغتلا ءلاحلا نيسحت ىلع لمعي دامس وه ENERGY PLUS ةقرونا لالغ نم جتنملا ل لغغتو قاصتلا يلاتلابو ، روغثلا ددمت

نومضم ليلحت	(% M/M)
(N) نيچورتينلا يلامچ!	10,00%
(N) اينومالا نيچورتين	10,00%
ءاملا يف نابونلل لباق (P2O5) روفسوفلا ديسكفا سماخ	50,00%
ءاملا يف نابونلل لباق (K2O) مويساتوبلا ديسكفا	10,00%
ءاملا يف نابونلل لباقلا (MgO) مويسينغلا ديسكفا	1,00%

FERTI FULL

تازيما

ب لخملا كنزلاو زينغنملاو ديدجلاو ساجنلابو نداعم لكش يف نوروبللاب ينغ .نزوتم NPK دامس FERTI FULL قاروالا ىلع قيبطتللو نابونلل ءلباق ءببكرت .(EDTA) كيتيسارتينيم! نيلىيئيا! ضمحل مويصولا يئانث حل عم ةيلاع تناطحل يف دئاوع ىصقا لثمألا منيوكت رفسوي .روطت يف تابنلا دعاسي دامس وه FERTI FULL نم تايمكب ةيرورضلا ءريبكلا تايدغملا نم اليلق ىلعألا ءءفدلا ربتعت .ىلثم ءنزوتم تناعرچ ىلا تابنلا جاتحي اءن ع جاتنالا .يئوضلا ليثمتلا ةيلمع يف ءدحي امك ا ءبولطم ةقاطلا لقن اءيف نوكي يتلا نكاملالا يف ةيويح ةيمءا تاء ءجيتن .عنصمبل ةيساسالا تايلمحل اروطتو رونبلا نيوكتلل يروض يئاذغ رصنع من! ،لكذ ىلع ةوال جو .تابنلل ءلاعلا ةيوذغتلا ءلاحلا ن سحي امم ، ةقيدلا تايدغملاب ينغ دامس نع ةرابع ءلملكل حورچلا .ءحيفصلا لالغ نم جتنملا ل لغغتو قاصتلا ، يلاتلابو ، روغثلا ددمت ىلع دعاسي مناف ، ءصاخلا متببكرت لضفب

نومضم ليلحت	(% M/M)
(N) نيچورتينلا يلامچ!	23,00%
ءاملا يف نابونلل لباق (P2O5) روفسوفلا ديسكفا سماخ	28,00%
ءاملا يف نابونلل لباق (K2O) مويساتوبلا ديسكفا	21,00%
ءاملا يف نابونلل لباقو ةيندغم ةروص يف (ب) نوروبنلا	0,00%
EDTA عب بيلخمو ءاملا يف نابونلل لباق (Cu) سراجلا	0,00%
EDTA عب بيلخمو ءاملا يف نابونلل لباق (Fe) ديدجلا	0,00%
EDTA عب بيلخمو ءاملا يف نابونلل لباق (Mn) زينغنملا	0,00%
ءاملا يف نابونلل لباق ، زيندغم لكش يف (Mo) مونيدبيلوملا	0,00%
EDTA عب بيلخمو ءاملا يف نابونلل لباق (Zn) كنز	0,00%

AGRONIC COMBI

تازيما

نداغملاب مونيدبيلوملاو نوروبللاب ينغ .مويسينغملاو نيچورتينلا يف زيكرتلا يلاع NPK دامس وه AGRONIC COMBI .(EDTA) كيتيسارتينيم! نيلىيئيا! ضمحم نم مويصولا يئانث حلجب بلخملا كنزلاو زينغنملاو ساجنلا عم قاروالا ىلع قيبطتللو نابونلل ءلباق ءببكرت .طساوب عيرسلا صاصتمالا لمسي امم ، ءببصعلا فقاولما يفو ريبكالا يرضخلا ومنلا تارثف يف بسانم AGRONIC COMBI ءوقلاو ءءافكلاو ةيويحلل تابنلا يطعي .يميزنالا لعافكتلا قيرط نع اءيلع لوصحلا مئي يتلا ةينيمالا ضمامجالا نم ةيلاع ءبسن ىلع ءئاوتحا لضفب .روفلا ىلع سبلقتسيو ءلوصب تابنلا مصتممي دامس وه ءفلتخملا يئاذغلا ليثمتلا تايلمع نم ءزج وهو ، عيرسلا يرضخلا ومنلا نيچورتينلا دادم! ززعي .ءلاعفو ءعيرس جئاتن ىلع لصحت ةقيرطلا مذهب (... ، تانيسكالا ، ليفورولكلل ، تانيماتيغلا ، تانيتوربلا قيلخت) .ةيميزنالا تاءارجالا نم ديدعلا يف كراشيت تايدغملا هءه .يئوضلا ليثمتلا ةيلمع يف كراشي وصف لكذل ، ليفورولكلل نم ءزج مويسينغملا .تابنلا سفنت يف كراشي ، لكذ ىلا ءفاضالاب .تايركسلما جاتن او روفسوفلا صاصتم او نوبركلل ديسكفا يناث صاصتم! لرضفي نوئل او تانيتوربلاو تارديوبركلا ببكرت يفو

تقريولا ادمس اأا

للقيو جتنم ااب ظافنتح اال تقو نم ديزي ، ؤينيتاليجلا متبيلكرت لضفب ، ديدج جتنم وه NUTRYFOL SPECIAL .تصتمملا ؤيئاذغلا رصان علا ؤيمك تدايز يلاتلابو ، دلجل ا صاصتماو روغشلا حتف لضفيو ، قاروالل يحطسلا رتوتلا ن ع ؤجتانلا رئاسخلاو يئاييميللا للحتلا بنجتو ، اصئاصخو ابيكرت نمضي اهم ، تاياذغملل ؤقاو ؤيناورغ تدام تباثبب ن! عم قفاوتم وهف ، ينويأ ريغ عباط طو ، ليج دامس نأا ا رظن .ؤيوناث تبابكرم نيولكت وأ رخبتملا ديازت يف تابنلا ؤياقو تاجل اعم مظعم مهسئاب مهتيل ا عف . ريصحت ، ؤيجان نم ، تئيدجلا تءعاسملا داوملاو تءوجل ؤيئاذغلا رصان علا ل ع ؤمئا قلا GEL ؤينقت لمست . ذغمك متيل ا عف ، يرخأ ؤيجان نمو ، متيفصت دن ع قرملا قيبطت .

نومضم ليلحت	(% M/V)
(N) نيورتينلا يلماج!	20,00%
املأ يف نابوئلل لباق (P2O5) روفسوفلا ديسكأ سماخ	25,00%
املأ يف نابوئلل لباق (K2O) مويساتوبلا ديسكأ	20,00%
املأ يف نابوئلل لباقو ؤينءعم قروص يف (ب) نوروبلا	0,01%
EDTA 0.01% ب بلخمو املأ يف نابوئلل لباق (Cu) ساجنلا	0,01%
EDTA ب بلخمو املأ يف نابوئلل لباق (Fe) ديدجلا	0,01%
EDTA ب بلخمو املأ يف نابوئلل لباق (Mn) زينغنجلا	0,01%
EDTA ب بلخمو املأ يف نابوئلل لباق (Zn) كنز	0,01%

NUTRYFOL GOLD

تازيملأ

يعا دب! ايوض ع زيكرتملا قئاف دامس لعقم اهتيل ا عفو ؤيئاذغلا رصان علا صاصتما نمسحي .تءوجل ؤيئا ع تافاضال او ؤيساسأا ؤيئاذغلا رصان علا ل ع يوتحي قل عم NPK زلكرم دامس تازيملأ .
 • (N ، P ، K) قريبلللا تاياذغملا يف نابوئلل ؤيئا ع ؤيلباق .
 • ؤياغلل ؤيئاقتنا ؤيلو داوم عم يوصقلا عيئصتملا ايچولونكت .
 • رولكللاو بئاولشلا نم ؤيئاخ 100% .
 • لتكللا وأ رابغلل ليكشت وأ طغض دچوي ال .
 • لماعتلا طوصو ؤارل او نامأا .
 • قفاقشلا تاجايتحا عم مءالتت ؤغايص .
 • تابنلا وچن NUTRYFOL GOLD رءقت .

لماب ظافنتح اال تقو نم ديزت ؤيماله تبيكرت مل ديدج جتنم وه NUTRYFOL GOLD ، يذلجلا صاصتمالاو روغشلا حتف ليضفت لال خ نم قاروالل يحطسلا رتوتلا نم للقيو جتنملا نمضي اهم ، ؤيئاذغلا رصان علا نم ؤقاو ؤيناورغ تدام تباثبب ن! .تصتمملا ؤيئاذغلا رصان علا ؤيمك تدايز يلاتلابو تبابكرملا نيولكت وأ رخبتملا ببسب رئاسخلاو يئاييميللا للحتلا بنجتو ، اصئاصخو الكيه يوناث .
 • ؤيتابنلا ؤحصلا تاجل اعم مظعم عم قفاوتم وهف ، ينويأ ريغ عباط طو ، ليج دامس نموك لل تءعاسملا داوملاو ؤيئاغلا ؤرارحلا تاذ تاياذغملا ل ع GEL ؤينقت دمجت .امتءافك تدايز ، يرخأ تقيرطبو ، ا لئاس نوكي اهن ع قيبطتملل نخاسلا املأ ريصحت ، تقولا نم ترفلل ، تاليستملا نم ريخأا ليجلا ، تاياذغمك ؤيئا عف .



NUTRYFOL SOURCE AA

تازيملأ

، ديدج جتنم نأا . GEL تبيكرت يف تقوي قلا رصان علاو ؤينيمأا ضامحالاب بصخمو نابوئلل لباق NPK دامس ن ع ؤراب ع NUTRYFOL SOURCE AA لضفيو ، قاروالل يحطسلا رتوتلا نم للقيو جتانلا سابتمحالاب ظافنتح اال تقو نم ديزي ، ؤينيتاليجلا متبيلكرت لضفب .تصتمملا ؤيئاذغلا رصان علا ؤيمك تدايز يلاتلابو ، دلجلا صاصتماو روغشلا حتف .عيباسأ تءع رمتمسي اهرئأت لعجت ؤيوض علا تءاملأ يف لتتمءاسم .ديازتملا يچولويبللا طاشنلا تارتملل ا صاخ نزاوت لعجي ، طشنلا وءنلا يف يأ ، ليصاحملا طاشن تارتمل يف ؤصاخ ، ؤيفلل او ليصاحملا بيصختمل لمكمم مءاختمسا مئي يف ؤقاطلا ماظن نم ءزج وه يتلا ايلخلا ناردج يف نينچللا وه تارديوبيركلا عم نيورتينلا .امنيميتو ؤكافلا رامشا يساسأ رمأ و ، ملمكأب تابنلا ؤقاط لقن ب روفسوفلا موق ي .تانبسكألاو تانبماتيفلا قيلخت يف كراشيو تابنلا ؤيسحلا صئاصخلا زربيو تبرتلا يوقيو ، كتبنلا نسچيو ، روءجلا ومن زفحي مناف ، تءنبللا نيولكت يف .تابنلا يف هايملأ ميظنت تايلا يف لخدتيو يئوضلا ليئتمتملا طاشن نم مويساتوبلا ديزي .تءكافلا نم لكذب حمسيو ؤيولخلا يسفتمتلا زاهجلا تايلم ع يف طشنمك لم عي .تارديوبيركلا قيلختو نيورتينلا نيولكت يف يرورض يئاذغ رصن ع ن! .تانبمزانالا نم ديدعلل طشنلا نيولكتلا .



نومضم ليلحت	(% M/V)
(N) نيورتينلا يلماج!	20,00%
املأ يف نابوئلل لباق (P2O5) روفسوفلا ديسكأ سماخ	20,00%
املأ يف نابوئلل لباق (K2O) مويساتوبلا ديسكأ	20,00%
ؤينيمأ ضامحأ	2,00%
املأ يف نابوئلل لباقو ؤينءعم قروص يف (ب) نوروبلا	0,01%
EDTA 0.01% ب بلخمو املأ يف نابوئلل لباق (Cu) ساجنلا	0,01%
EDTA ب بلخمو املأ يف نابوئلل لباق (Fe) ديدجلا	0,01%
EDTA ب بلخمو املأ يف نابوئلل لباق (Mn) زينغنجلا	0,01%
EDTA ب بلخمو املأ يف نابوئلل لباق (Zn) كنز	0,01%

NUTRYFOL SPECIAL

تازيملأ

يعا دب! ايوض ع زيكرتملا قئاف دامس لعقم اهتيل ا عفو ؤيئاذغلا رصان علا صاصتما نمسحي .تءوجل ؤيئا ع تافاضال او ؤيساسأا ؤيئاذغلا رصان علا ل ع يوتحي قل عم NPK بكلم دامس تازيملأ .
 • (N ، P ، K) قريبلللا تاياذغملا يف نابوئلل ؤيئا ع ؤيلباق .
 • ؤيان عب قراتمخلا ماخلا داوملا عم يوصقلا جاتنالا ايچولونكت .
 • رولكللاو بئاولشلا نم ؤيئاخ 100% .
 • لتكللا وأ رابغلل ليكشت وأ طغض دچوي ال .
 • لماعتلاو ؤارل او قءاسلا .
 • لوصملا ل حارم نم قل حرم لك تاجايتح اال ؤمئالم ؤغايص .
 • تابنلا وچن زفحي NUTRYFOL SPECIAL .



نومضمم ليلحت	(% M/V)
(N) نيپورتينلا يلماچا	30,00%
ءاملا يف نابونللا لباق (P2O5) روفسوفلا ديسكفا سماج	5,00%
ءاملا يف نابونللا لباق (K2O) مويساتوبلا ديسكفا	25,00%
ءاملا يف نابونللا لباقو ةيندجم قروص يف (ب) نوروبلا	0,01%
EDTA ب بلخمو ءاملا يف نابونللا لباق (Cu) سماجلا	0,01%
EDTA ب بلخمو ءاملا يف نابونللا لباق (Fe) ديحلا	0,01%
EDTA ب بلخمو ءاملا يف نابونللا لباق (Mn) زينغنملا	0,01%
EDTA ب بلخمو ءاملا يف نابونللا لباق (Zn) كنز	0,01%

NUTRYFOL 28



تازيمل

يعادبإ

ايوضع زيكرتلا قئاف دامس

لغفم

امتيلاعفو ةيئاذغلا رصانعلا صاصتم نسحي

ءدوچلا ةيلاع تافاضلالاو ةيساسألا ةيئاذغلا رصانعلا ىلع يوتحي قلجم NPK بلكرم دامس

تازيمل

(N ، P ، K) ةريبكلا تايذغمل يف نابونللا ةيلاع ةيلباق

ءيانعب ةراتخملا ماخلا داوملا عم ءوصقلا جاتنالا ايجولونكت

• رولللل او بئاشلا نم ةيلاخ %100

• لتكللا وأ رابغلل ليكشت وأ طغض دجوي ال

• لماعتلاو ءارلاو ةمالسلا

• لوصملا لءارم نم ءلجرم لك تاجايتحال ةمالم ةغايص

• تبابنلا ومن زفحي NUTRYFOL 28

حطسلا نم للقيو جتنمباب طافتحال تقو نم ديزي ، ةينيتاليجلا متببكرت لضفب ، ديذج جتنم وه NUTRYFOL 28

ءصتمملا ةيئاذغلا رصانعلا ةيمك ءدايز يلاتلابو ، دلجل صاصتم او روغشلا حتف لضفيو ، قاروالا رتوت

نع ةجتانلا رياسخلاو يئايميمكلا روهنتلا بنجتمو ، اصصاخو امبيكرت نمضي امم ، تايذغملل قيقاو ةيناورغ ءدام ءبائتمب نأ

عم قفاوتم وهف ، ينوي ريغ عباط طلو ، ليج دامس نأ ال رظن . ةيوناث تبابكرم نيوكنت وأ رخبتملا

امتيلاعف نم ديزي امم ، ةيتابنلا ءصملا تاجلعم مطعم

ريضحت ، ءيخان نم ، كشيحلا ءءاسملا داوملا ءدوچلا ةيلاع ةيئاذغلا رصانعلا ىلع ءمءا قلا GEL ةينقت لست

. ذغمك هتيلاعف ، ىرخأ ةيخان نمو ، متيفصرت ءنع قءملا قيبطت

نومضمم ليلحت	(% M/V)
(N) نيپورتينلا يلماچا	3,00%
ءاملا يف نابونللا لباق (P2O5) روفسوفلا ديسكفا سماج	20,00%
ءاملا يف نابونللا لباق (K2O) مويساتوبلا ديسكفا	28,00%
ءاملا يف نابونللا لباقو ةيندجم قروص يف (ب) نوروبلا	0,01%
EDTA ب بلخمو ءاملا يف نابونللا لباق (Cu) سماجلا	0,01%
EDTA ب بلخمو ءاملا يف نابونللا لباق (Fe) ديحلا	0,01%
EDTA ب بلخمو ءاملا يف نابونللا لباق (Mn) زينغنملا	0,01%
EDTA ب بلخمو ءاملا يف نابونللا لباق (Zn) كنز	0,01%

NUTRY PO 410



تازيمل

يعادبإ

ايوضع زيكرتلا قئاف دامس

لغفم

امتيلاعفو ةيئاذغلا رصانعلا صاصتم نسحي

ءدوچلا ةيلاع تافاضلالاو ةيساسألا ةيئاذغلا رصانعلا ىلع يوتحي قلجم NP ز ككرم دامس

تازيمل

• (N ، P) ةريبكلا تايذغمل يف نابونللا ةيلاع ةيلباق

• ءيانعب ةراتخملا ماخلا داوملا عم ءوصقلا جاتنالا ايجولونكت

• رولللل او بئاشلا نم ةيلاخ %100

• لتكللا وأ رابغلل ليكشت وأ طغض دجوي ال

• لماعتلاو ءارلاو ةمالسلا

• لوصملا لءارم نم ءلجرم لك تاجايتحال ةمالم ةغايص

• تبابنلا ومن زفحي NUTRY PO 410

نم للقيو جتنمباب طافتحال تقو نم ديزي ، ةينيتاليجلا متببكرت لضفب ، ديذج جتنم وه NUTRY PO 410

ءصتمملا ةيئاذغلا رصانعلا ةيمك ءدايز يلاتلابو . دلجل صاصتم او روغشلا حتف لضفيو ، قاروالا يحطسلا رتوتلا

نع ةجتانلا رياسخلاو يئايميمكلا للحتلا بنجتمو ، اصصاخو املكه نمضيو ، ةيئاذغلا رصانعلا يقاو يناورغ ءبائتمب نأ

• ةيوناث تبابكرم نيوكنت وأ رخبتملا

امتيلاعف نم ديزي امم ، ةيتابنلا ءصملا تاجلعم مطعم عم قفاوتم وهف ، ينوي ريغ عباط طلو ، GEL دامس نوك

قيبطتلا دادع ، ءيخان نم ، تايئقتلا ءءح لست شح ، ءدوچلا ةيلاع ءءاسملا داوملاو ةيئاذغلا رصانعلا ىلع GEL ةينقت ءمتعت

تايذغمك ءلاعف نوكت اءنع قءملا

نومضمم ليلحت	(% M/V)
(N) نيپورتينلا يلماچا	18,00%
ءاملا يف نابونللا لباق (P2O5) روفسوفلا ديسكفا سماج	41,00%
ءاملا يف نابونللا لباقو ةيندجم قروص يف (ب) نوروبلا	0,01%
EDTA ب بلخمو ءاملا يف نابونللا لباق (Cu) سماجلا	0,01%
EDTA ب بلخمو ءاملا يف نابونللا لباق (Fe) ديحلا	0,01%
EDTA ب بلخمو ءاملا يف نابونللا لباق (Mn) زينغنملا	0,01%
EDTA ب بلخمو ءاملا يف نابونللا لباق (Zn) كنز	0,01%

NUTRYFOL PH 7-8



تازيمل

يعادبإ

ايوضع زيكرتلا قئاف دامس

لغفم

امتيلاعفو ةيئاذغلا رصانعلا صاصتم نسحي

ءدوچلا ةيلاع تافاضلالاو ةيساسألا ةيئاذغلا رصانعلا ىلع يوتحي قلجم NPK بلكرم دامس

تايقرولا ةدمسأل

نم للقيو جتنملاب ظافتحال تقو نم ديزي ، ؤينيتاليجلا هتبيكفرت لضفب ، ديدج جتنم وه **AGRONIT F 120**

.تصتمملا ؤيئاذغلا رصان علا ؤيمك ؤدايز يلئاتلابو ، دلجل ا صاصتماو روغشلا حتف لضفيو ، قاروألل يحطسلا رتوتلا

نح ؤجتانلا رئاسخلاو يئايميميكللا للحتلا بنجشو ، اصئاصخو اهبيكفرت نمضي امم ، تايذغملل ؤيقاو ؤيناورغ ؤدام تباشبب ن!

عم قفاوتمم وفف ، ينويأ ريغ عباط طو ، ليج دامس نأل ا َ رظن .ؤيوناث تئابكرم نيوكفت وأ رخببتلا

و ؤدوچلا ؤيلاع تايذغم ىلع **GEL** ؤينقت دمتعت .مفسنأ ؤيلعاف نم ديزي امم ، ؤيتابنلا ؤحصلا تاجلا عم مظعم

، ىرخأ ؤيجان نمو ، متيفصت دنح قيبطتلا قرم دادج! يف ، ؤيجان نم ، ؤدعاسملا داوملا شدح! دعاست

.تايذغمك ؤيلاعف

نومضم ليلحت	(% M/V)
(N) نيچورتينلا يلماج!	12,00%
ءاملا يف نابونذلل لبقاق (P2O5) روفسوفلا ديسكأ سماخ	12,00%
ءاملا يف نابونذلل لبقاق (K2O) مويساتوبلا ديسكأ	44,00%
ءاملا يف نابونذلل لبقاقلا (MgO) مويسينغلا ديسكأ	0,50%
ءاملا يف نابونذلل لبقاقو ؤيندعم قروص يف (ب) نوروبلا	0,01%
EDTA ب بلخمو ءاملا يف نابونذلل لبقاق (Cu) ساجنلا	0,01%
EDTA ب بلخمو ءاملا يف نابونذلل لبقاق (Fe) ديدجلا	0,01%
EDTA ب بلخمو ءاملا يف نابونذلل لبقاق (Mn) زينغنملا	0,01%
EDTA ب بلخمو ءاملا يف نابونذلل لبقاق (Zn) كنز	0,01%

FERTI DUO 500



تازيمل

يعادب!

ايوضح زيكرتلا قئاف دامس

لحفم

اهتيلاعفو ؤيئاذغلا رصان علا صاصتما نسحي

.ؤدوچلا ؤيلاع تافاضالاو ؤيساسألا ؤيئاذغلا رصان علا ىلع يوتحي قل عم يف زكرم K بلكرم دامس تازيمل

- (**K**) قريبكلا تايذغمل يف نابونذلل ؤيلاع ؤيلباق
- .ؤيانعب قراتخملا ماخلا داوملا عم يوصقلا جاتنالا ايچولونكت
- رولكللاو بئاوشرلا نم ؤيلاخ %100
- .لتكللا وأ رابغلل ليكشت وأ طغض دچوي ال
- .لماعتلاو ؤحارلاو ؤمالسلا
- .لوصحملا لحارم نم ؤلحرم لك تاجايتحال ؤمئالم ؤغايص
- .تابنلا ومن **FERTI DUO 500** زفحت

نم للقيو جتنملاب ظافتحال تقو نم ديزي ، ؤينيتاليجلا هتبيكفرت لضفب ، ديدج جتنم وه **FERTI DUO 500**

.تصتمملا ؤيئاذغلا رصان علا ؤيمك ؤدايز يلئاتلابو ، دلجل ا صاصتماو روغشلا حتف لضفيو ، قاروألل يحطسلا رتوتلا

نح ؤجتانلا رئاسخلاو يئايميميكللا رومنتلا بنجشو ، اصئاصخو اهبيكفرت نمضي امم ، تايذغملل ؤيقاو ؤيناورغ ؤدام تباشبب ن!

اهمظعم عم قفاوتمم وفف ، ينويأ ريغ عباط طو ، ليج دامس نأل ا َ رظن .ؤيوناث تئابكرم نيوكفت وأ رخببتلا

و ؤدوچلا ؤيلاع تايذغم ىلع **GEL** ؤينقت دمتعت .مفسنأ ؤيلعاف ؤدايزو ، ؤيتابنلا ؤحصلا تاجلا عم

، ىرخأ ؤيجان نمو ، متيفصت دنح قيبطتلا قرم دادج! يف ، ؤيجان نم ، ؤدعاسملا داوملا شدح! دعاست

.تايذغمك ؤيلاعف

تازيمل

- (**N ، P ، K**) قريبكلا تايذغمل يف نابونذلل ؤيلاع ؤيلباق

.ؤيانعب قراتخملا ماخلا داوملا عم يوصقلا جاتنالا ايچولونكت

- رولكللاو بئاوشرلا نم ؤيلاخ %100

.لتكللا وأ رابغلل ليكشت وأ طغض دچوي ال

.لماعتلاو ؤحارلاو ؤمالسلا

.لوصحملا لحارم نم ؤلحرم لك تاجايتحال ؤمئالم ؤغايص

.تابنلا ومن **NUTRYFOL NPK FERRO**

و جتنملاب ظافتحال تقو نم ديزي ، ؤينيتاليجلا هتبيكفرت لضفب ، ديدج جتنم وه **NUTRYFOL NPK FERRO**

.قاروالا حتف لضفيو ، قاروألل يحطسلا رتوتلا نم للقي

.تصتمملا ؤيئاذغلا رصان علا ؤيمك ؤدايز يلئاتلابو ، دلجل او روغشلا صاصتما

نح ؤجتانلا رئاسخلاو يئايميميكللا للحتلا بنجتيو ، اصئاصخو املكيه نمضيو ، ؤيئاذغلا رصان غلل يقاو يناورغ تباشبب ن!

مظعم عم قفاوتمم وفف ، ينويأ ريغ نمكفو ، **GEL** دامس نمك .ؤيوناث تابلكرم نيوكفت وأ رخببتلا

.اهتيلاعف ؤدايزو ، ؤيتابنلا ؤحصلا تاجلا عم

ريضحت ، ؤيجان نم ، ؤئيدجلا ؤدعاسملا داوملاو ؤدوچلا ؤيلاع ؤيئاذغلا رصان علا ىلع ؤمئاقلا **GEL** ؤينقت لمس

. ِذغمك متيلاعف ، ىرخأ ؤيجان نمو ، متيفصت دنح قرملا قيبطت

نومضم ليلحت	(% M/V)
(N) نيچورتينلا يلماج!	10,00%
ءاملا يف نابونذلل لبقاق (P2O5) روفسوفلا ديسكأ سماخ	5,00%
ءاملا يف نابونذلل لبقاق (K2O) مويساتوبلا ديسكأ	35,00%
ءاملا يف نابونذلل لبقاقو ؤيندعم قروص يف (ب) نوروبلا	0,01%
EDTA ب بلخمو ءاملا يف نابونذلل لبقاق (Cu) ساجنلا	0,01%
EDTA ب بلخمو ءاملا يف نابونذلل لبقاق (Fe) ديدجلا	0,01%
EDTA ب بلخمو ءاملا يف نابونذلل لبقاق (Mn) زينغنملا	0,01%
EDTA ب بلخمو ءاملا يف نابونذلل لبقاق (Zn) كنز	0,01%

AGRONIT F 120

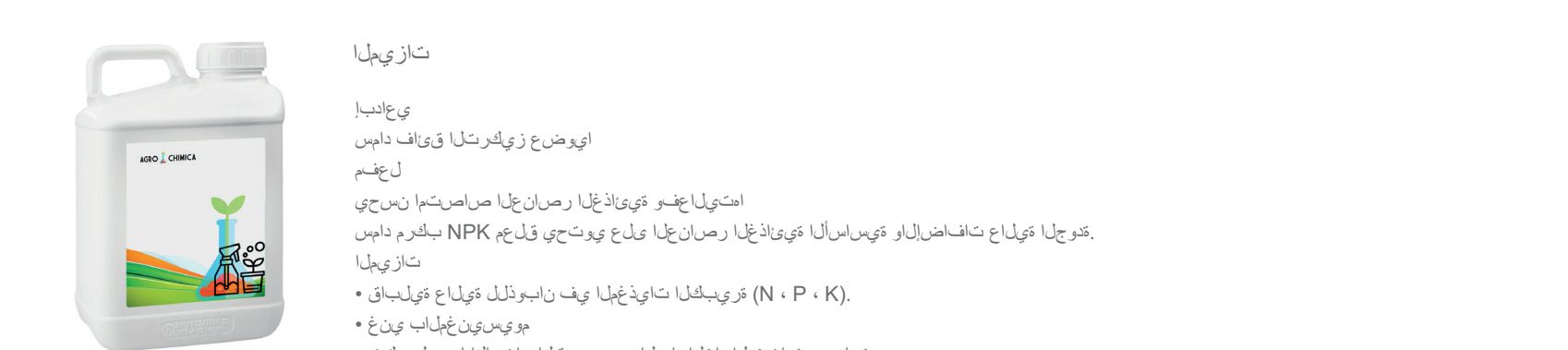

تازيمل

يعادب!

ايوضح زيكرتلا قئاف دامس

لحفم

اهتيلاعفو ؤيئاذغلا رصان علا صاصتما نسحي

.ؤدوچلا ؤيلاع تافاضالاو ؤيساسألا ؤيئاذغلا رصان علا ىلع يوتحي قل عم **NPK** بلكرم دامس تازيمل

- (**N ، P ، K**) قريبكلا تايذغمل يف نابونذلل ؤيلاع ؤيلباق
- .مويسينغملاب ينغ
- .ؤيانعب قراتخملا ماخلا داوملا عم يوصقلا جاتنالا ايچولونكت
- رولكللاو بئاوشرلا نم ؤيلاخ %100
- .لتكللا وأ رابغلل ليكشت وأ طغض دچوي ال
- .لماعتلاو ؤحارلاو ؤمالسلا
- .لوصحملا لحارم نم ؤلحرم لك تاجايتحال ؤمئالم ؤغايص
- .تابنلا ومن **AGRONIT F 120** زفحي

تيازيم

تيازيم

- تيازيم (N ، P ، K) تيازيم تياذغمل يفا نابوئلل تيلاع تيلباق
- تياغلل تياقتنا تيلو داوم عم يوصقلا ايحصتلا ايجولونكت
- رولكللاو بئاوشللا نم تيلاخ %100
- لتكللاو رابغلل ليكشت واطغض دجوي ال
- لتلا تلو صو حارلاو نامالا
- تفاقثلا تاجايتحا عم مءالتت تيايحص
- تيابنلا ومن FERTI COMBI PLUS زفحت

ب ظافتحالا تقو نم ديزت تيماله تينب مل ديدج جتنم وه FERTI COMBI PLUS

و تياحتفلا حتف ليضفت لال خ نم قاروالل يسطرلا رتوتلا نم للقيو جتنملا

تصتمملا تياذغلا رصانغلا تيمك تدايوزو ، يذلجلا صاصتمالا

رودنتلا بينجتيو ، صئاصخللاو بيكترتلا نمضي امم ، تياذغملل تيقاو تيناورغ تدام تياشجب نم

لو ، لج دامس نع تزابح وه امك .تياوشلا تياكترملا نيولكت و رخبتملا بيمسب رئاسخللاو تيايميللا

تيلاعف نم ديزي امم ، تياابنلا ءحصلا تياجلاعم مطعم عم قفاوتم وهف ، ينوي ريغ عباطوذ

تقوللا نم قرتغل قفارملا نم ريخاللا ليحلا نم تداساسملا داوملاو تيلاعلا تارحلا تاذ تياذغملا لعل GEL تينقت دمتحت .مصنفا

، ذغمك متيلاعف ، يرخا لئاسرو قسطاوبو ، الئاس نوكتي اذن ع قيبطتلل نراسملا املا ربيضحت ،

نومضمم ليلحت	(% M/V)
نيچورتينلا يلامچا (N)	28,00%
املا يفا نابوئلل لباق (P2O5) روفسوفلا ديسكفا سماع	11,00%
املا يفا نابوئلل لباق (K2O) مويساتوبلا ديسكفا	14,00%
املا يفا نابوئلل لباقو تيندم تروص يفا (ب) نوروبلا	0,01%
EDTA ببلجيو املا يفا نابوئلل لباق (Cu) ساجنلا	0,01%
EDTA ببلجيو املا يفا نابوئلل لباق (Fe) ديدجلا	0,01%
EDTA ببلجيو املا يفا نابوئلل لباق (Mn) زينجيملا	0,01%
EDTA ببلجيو املا يفا نابوئلل لباق (Zn) كنز	0,01%

نومضمم ليلحت	(% M/V)
املا يفا نابوئلل لباق (K2O) مويساتوبلا ديسكفا	50,00%
تيريبكلا ديسكفا يناث (SO3)	22,50%

FERTI KING 600



تيازيملا

يعادبلا

ايوضع زيكترتلا قئاف دامس

ل عقم

امتيلاعفو تياذغلا رصانغلا صاصتما نسحي

تدوچلا تيلاع تافاضالاو تيساسالا تياذغلا رصانغلا لعل يوتحي قلع عم يفا زكرم K بلكرم دامس

تيازيملا

(K) تيازيملا تياذغملل يلاعلا نابوئلا

تياوعب قراتخملا ماخلا داوملا عم يوصقلا جاتنالا ايجولونكت

• رولكللاو بئاوشللا نم تيلاخ %100

• لتكللاو رابغلل ليكشت واطغض دجوي ال

• لتلا تلو صو حارلاو قمالسلا

• لوصملا لحارم نم قلع حرم لك تياجايثحالا قئالم تيايحص

• تيابنلا ومن FERTI KING 600 زفحت

ظافتحالا تقو نم ديزي ، تينيتاليجلا متبيكترت لضعف ، ديدج جتنم FERTI KING 600

و روغثلا حتف لضعفو ، قاروالل يسطرلا رتوتلا نم للقيو جتنملا

تصتمملا تياذغلا رصانغلا تيمك تدايوز يلاتلابو ، يذلجلا صاصتمالا

امبنجسو ، امصئاصخللاو امبيكترت نمضي امم ، تياذغلا رصانغلل تيقاو تيناورغ تدام تياشجب نم

و ، لج دامس نمالا رظن .تياوشلا تياكترم نيولكت و رخبتملا بيمسب قفلاو تيايميللا للحتلا

تيلاعف نم ديزي امم ، تياابنلا ءحصلا تياجلاعم مطعم عم قفاوتم يفا ، ينوي ريغ عباطامل

، تيايدحلا تداساسملا داوملاو تدوچلا تيلاع تياذغلا رصانغلا لعل قئالملا GEL تينقت لصف .تياشل سفن

تياذغمك تيلاعفلا ، يرخا تياحان نمو ، تياصتلا دن ع قيبطتلا قرم دادعلا ، تياحان نم

نومضمم ليلحت	(% M/V)
املا يفا نابوئلل لباق (K2O) مويساتوبلا ديسكفا	60,00%

FERTI COMBI PLUS



تيازيملا

يعادبلا

ايوضع زيكترتلا قئاف دامس

ل عقم

امتيلاعفو تياذغلا رصانغلا صاصتما نسحي

تدوچلا تيلاع تافاضالاو تيساسالا تياذغلا رصانغلا لعل يوتحي قلع عم NPK بلكرم دامس

FERTI GOLD NPK



تيازيملا

يعادبلا

ايوضع زيكترتلا قئاف دامس

ل عقم

امتيلاعفو تياذغلا رصانغلا صاصتما نسحي

تدوچلا تيلاع تافاضالاو تيساسالا تياذغلا رصانغلا لعل يوتحي قلع عم NPK بلكرم دامس

تيازيملا

(N ، P ، K) تيازيم تياذغمل يفا نابوئلل تيلاع تيلباق

• تياوعب قراتخملا ماخلا داوملا عم يوصقلا جاتنالا ايجولونكت

• رولكللاو بئاوشللا نم تيلاخ %100

• لتكللاو رابغلل ليكشت واطغض دجوي ال

• لتلا تلو صو حارلاو قمالسلا

• لوصملا لحارم نم قلع حرم لك تياجايثحالا قئالم تيايحص

• تيابنلا ومن FERTI GOLD NPK زفحت

ةيقرولا ةدمسألا

نومضمم ليلحت	(% M/V)
(N) نيورتينلا يلماج!	11,00%
امللا يف نابونلل لباق (K2O) مويساتوبلا ديسكأ	8,00%
امللا يف نابونلل لباق (CaO) مويستاللا ديسكأ	16,00%
امللا يف نابونلل لباق (MgO) مويستينغلا ديسكأ	3,00%

FERTI UREICO 148



تازيمل

يعادب!

ايوضح زيكرتلا قئاف دامس

لغضم

ةيئاذغلا رصانغلل لصفأ ةيلاعفو صاصتما

تدوجلا ةيلاع تافاضاللا ةيساسألا ةيئاذغلا رصانغلا ىلع يوتحي قلغم NPK بلكرم دامس

تازيمل

- (N ، P ، K) ةريبكلا تايدغمللا يف نابونلل ةيلاع ةيلباق
- ةيانعب ةراتخملا ماخلا داوملا عم يوصقلا جاتنالا ايچولونكت
- رولكللاو بئاوشلا نم ةيلاخ %100
- لتكلا وأ رابغلل ليكشت وأ طغض دجوي ال
- لماعتلاو ةجارلاو ةمالسلا
- لوصحملا لحارم نم قلحرم لك تاجايتحال ةمئالم ةغايص
- تابينلا ومن FERTI UREICO 148 زفحي

للقيو جتنملاب ظافتحالا تقو نم ديزي ، ةينيتاليجلا متبيلكرت لصفب ، ديدج جتنم وه FERTI UREICO 148

قصتمملا ةيئاذغلا رصانغلا ةيمك ةدايز يلاتلابو ، دلجلا صاصتماو روغشلا حتف لصفيو ، قاروالل يسطرلا رتوتلا

نع ةجتانلا رياسخلاو يئاييميللا رومنتلا بنجسو ، اصئاصخو اهبيكرت نمضي امم ، تايدغملل ةيقاو ةيناورغ تدام تباشمب ن!

عم قفاوتم وهف ، ينويأ ريغ عباططو ، ليج دامس نأل ا رظن . ةيوناث تابلكرم نيوكنت وأ رخبنتلا

امتيلاعف نم ديزي امم ، ةيتابنلا ةحصلا تاجلاعم مطعم

ريضحت ، ةيحان نم ، ةثيدحلا تدعاسملا داوملاو تدوجلا ةيلاع ةيئاذغلا رصانغلا ىلع ةمئاللا GEL ةينقت لصت

. دغمك متيلاعف ، ىرخأ ةيحان نمو ، متيفصت دنع قرملا قيبطت

نومضمم ليلحت	(% M/V)
(N) نيورتينلا يلماج!	30,00%
امللا يف نابونلل لباق (P2O5) روفسوفلا ديسكأ سماخ	10,00%
امللا يف نابونلل لباق (K2O) مويساتوبلا ديسكأ	10,00%
امللا يف نابونلل لباق ةيندعم ةروص يف (ب) نوروبلا	0,01%
EDTA ببلخمو امللا يف نابونلل لباق (Cu) ساجنلا	0,01%
EDTA ببلخمو امللا يف نابونلل لباق (Fe) ديدحلا	0,01%
EDTA ببلخمو امللا يف نابونلل لباق (Mn) زينغنملا	0,01%
EDTA ببلخمو امللا يف نابونلل لباق (Zn) كنز	0,01%

للقيو جتنملاب ظافتحالا تقو نم ديزي ، ةينيتاليجلا متبيلكرت لصفب ، ديدج جتنم وه FERTI GOLD NPK

قصتمملا ةيئاذغلا رصانغلا ةيمك ةدايز يلاتلابو ، دلجلا صاصتماو روغشلا حتف لصفيو ، قاروالل يسطرلا رتوتلا

رياسخلاو يئاييميللا رومنتلا بنجسيو ، اصئاصخو املكيه نمضيو ، تايدغملل يقاو يناورغك لمعي

لكلك وهف ، ينويأ ريغ عباططو ، ليج دامس نأل ا رظن . ةيوناث تابلكرم نيوكنت وأ رخبنتلا ببسب

يلاع ساسأ ىلع GEL ةينقت دمتعت .لكلك ةيلعاف نم ديزي امم ، ةيتابنلا ةحصلا تاجلاعم مطعم عم قفاوتم

ةيفصتلا دنع قيبطتلا قرم ريضحت ، ةيحان نم ، لسرت ةثيدحلا تدعاسملا داوملاو تدوجلا ةيلاع ةيئاذغلا داوملا

تايذغمك ةيلاعفلا ، ىرخأ ةيحان نمو

نومضمم ليلحت	(% M/V)
(N) نيورتينلا يلماج!	35,00%
امللا يف نابونلل لباق (P2O5) روفسوفلا ديسكأ سماخ	5,00%
امللا يف نابونلل لباق (K2O) مويساتوبلا ديسكأ	5,00%
امللا يف نابونلل لباق ةيندعم ةروص يف (ب) نوروبلا	0,01%
EDTA ببلخمو امللا يف نابونلل لباق (Cu) ساجنلا	0,01%
EDTA ببلخمو امللا يف نابونلل لباق (Fe) ديدحلا	0,01%
EDTA ببلخمو امللا يف نابونلل لباق (Mn) زينغنملا	0,01%
EDTA ببلخمو امللا يف نابونلل لباق (Zn) كنز	0,01%

FERTI NITRICO COMBI



تازيمل

يعادب!

ايوضح زيكرتلا قئاف دامس

لغضم

امتيلاعفو ةيئاذغلا رصانغلا صاصتما نسحي

تدوجلا ةيلاع تافاضاللا ةيساسألا ةيئاذغلا رصانغلا ىلع يوتحي قلغم NK ز كرم دامس

تازيمل

- (N ، K) ةريبكلا تايدغمللا يف نابونلل ةيلاع ةيلباق
- (MgO) مويستينغلاو (CaO) مويستاللاب ينغ
- ةيانعب ةراتخملا ماخلا داوملا عم يوصقلا جاتنالا ايچولونكت
- رولكللاو بئاوشلا نم ةيلاخ %100
- لتكلا وأ رابغلل ليكشت وأ طغض دجوي ال
- لماعتلاو ةجارلاو ةمالسلا
- لوصحملا لحارم نم قلحرم لك تاجايتحال ةمئالم ةغايص
- تابينلا ومن FERTI NITRICO COMBI زفحي

للقيو جتنملاب ظافتحالا تقو نم ديزي ةينيتاليجلا متبيلكرت لصفب ديدج جتنم وه FERTI NITRICO COMBI

قصتمملا ةيئاذغلا رصانغلا ةيمك ةدايز يلاتلابو ، دلجلا صاصتماو روغشلا حتف لصفيو ، قاروالل يسطرلا رتوتلا

لكلك نع ةجتانلا رياسخلاو يئاييميللا للحتلا بنجسو ، اصئاصخو املكيه نمضي امم ، تايدغملل ةيقاو ةيناورغ تدام تباشمب ن!

قفاوتم وهف ، ينويأ ريغ عباططو ، ليج دامس نأل ا رظن . ةيوناث تابلكرم نيوكنت وأ رخبنتلا

تدوجلا ةيلاع تايدغم ىلع GEL ةينقت دمتعت .لكلك ةيلعاف نم ديزي امم ، ةيتابنلا ةحصلا تاجلاعم مطعم عم

ىرخأ ةيحان نمو ، ةيفصتلا دنع قيبطتلا قرم ريضحت ، ةيحان نم ، لسرت تدعاسملا داوملا تدجأو

تايذغمك ةيلاعفلا ةيحان نم

تقيقرولا ءدمسألا

FERTI POTASIO 150



تازيملأا

ياعءابءا

ايوض ع زيكرتلا قئاف ءامس

ل عقم

ءيءاذغلا رصان علل لضفأ ءيلاعفو صاصتما

ءءوچلا ءيلاع تافاضالال او ءيساسألا ءيءاذغلا رصان علا ىلع يوتحي قل عم NPK بلكرم ءامس

تازيملأا

- ءريبلكلا تاياذغملأا يف نابوئل ءيلاع ءيلباق (N ، P ، K).
- ءيانعب قراتخملأا ماخلا ءاوملأا عم يوصقلا جاتنإلا ايجولونكت
- روللكلاو بئاشولأا نم ءيلاخ %100
- لئلكلا وأ رابغلل ليكشت وأ طغض ءچوي ال
- لءاعءلاو ءحارلاو ءمأسلا

لوصءملا لءارم نم ءلءرم لك تاجايتءال ءمءالم ءغايص

تسابنلأا ومن FERTI POTASIO 150 زفحي

للقيو جءنملاب طافءءال تقو نم ءيزي ، ءينءتاليجلا ءءبيلكرت لضفب ، ءيءج جءنم وه FERTI POTASIO 150

ءصءمملأا ءيءاذغلا رصان علا ءيمك ءءاي زيلائلابو ، ءلچلا صاصتماو روغءلا ءءف لضفيو ، قاروالل يءطسلا رءوئلا

رئاسءلاو يئايءيملكلا روءءتلا بئءءي و ، اءصءاصءو اءلكيه نمضي و ، تاياذغملل قياو بئاورغ لمءي

للءءك وهف ، يئويأ ريغ عباط ءلو ، لء ءامس ءنأل ا رظن .ءيونائء تائبكرم نيوكء وأ رءبءتلا ببسب

ىلع GEL ءينءء ءءءء .لءذ ءيلءاف نم ءيزي امم ، ءيتابنلأا ءصلا تاجلأا عم مءعم عم قفاوئم

اءءن ع قيبءءلا قرم ريضءء ، ءيءان نم ، لءسء ءءيءءلا ءءءاسملا ءاوملأا ءءوچلا ءيلاع ءيءاذغلا رصان علا

. بءغمك ءءيلاعف ، ىرءأ ءيءان نمو ، ءءيفصءء ءءء

نومضم ليلءء	(% M/V)
نبيءورءينلأا يلءاچ! (N)	15,00%
ءاملأا يف نابوئل لباق (P2O5) روفسوفلا ءيسكأا سءماخ	10,00%
ءاملأا يف نابوئل لباق (K2O) مويسائءوبلأا ءيسكأا	15,00%
ءاملأا يف نابوئل لباقو ءينءعم قروف يف (ب) نوروبلأا	0,01%
ءب بءلءبو ءاملأا يف نابوئل لباق (Cu) سءاچنلأا	0,01%
ءب بءلءبو ءاملأا يف نابوئل لباق (Fe) ءيءءلا	0,01%
ءب بءلءبو ءاملأا يف نابوئل لباق (Mn) زينءنءملا	0,01%
ءب بءلءبو ءاملأا يف نابوئل لباق (Zn) لئز	0,01%

FERTI ADVANCE



تازيملأا

يف (Dicyandiamide) DCD ءوچو .قءءنلل طءبءم وو ، (DCD) dicyandiamide ىلع يوتحي ءلئاسلأا يلءاع نبيءورءين ءامس وه FERTI ADVANCE

أ لءءء ءيلءمءلا ءءءءارءن لكء ؛ لكيرءين نبيءورءين ىلأا ءيمأل نبيءورءينلأاو اينءومأل نبيءورءين ليوءء FERTI ADVANCE رءوي

ءزيمو (رءءسملأا بءاع يءسائل لباق نبيءورءين نم ءيفءءسي سي يءلأا) عئصملل مءم رءصم

صنلأا اءببسي يءءلا نبيءورءينلأا رئاسء نم ءءلا ىلأا يءوي

ءاءءءسالاب ءمسيو ءءءار ايازء FERTI ADVANCE رفوي ، ءيءاصءءالالو ءءيرسلأا ءءاءءسأا ققيرطو صصءاصء لضفب

ءچيزوئلا يف قءءلاو سءاچءلا لضفب لقا باصءا ءءاعرءب

نومضم ليلءء	(% M/V)
نبيءورءينلأا يلءاچ! (N)	40,00%
اينءومأل نبيءورءين (N)	17,60%
لكيرءين (ن) نبيءورءين	7,50%
ايرويلأا (ن) نبيءورءين	14,90%
ءاملأا يف نابوئل لباق (SO3) ءيئرءلكلا ءيسكأا ءلأا	29,00%
ءيمأينأيسيا (DCD)	0,50%

FERTI POTASIO 42%



تازيملأا

ياعءابءا

ايوض ع زيكرتلا قئاف ءامس

ل عقم

ءيءاذغلا رصان علل لضفأ ءيلاعفو صاصتما

ءءوچلا ءيلاع تافاضالال او ءيساسألا ءيءاذغلا رصان علا ىلع يوتحي قل عم NPK بلكرم ءامس

تازيملأا

- ءريبلكلا تاياذغملأا يف نابوئل ءيلاع ءيلباق (N ، P ، K).
- ءيانعب قراتخملأا ماخلا ءاوملأا عم يوصقلا جاتنإلا ايجولونكت
- روللكلاو بئاشولأا نم ءيلاخ %100
- لئلكلا وأ رابغلل ليكشت وأ طغض ءچوي ال
- لءاعءلاو ءحارلاو ءمأسلا
- لوصءملا لءارم نم ءلءرم لك تاجايتءال ءمءالم ءغايص
- تسابنلأا ومن FERTI POTASIO 42% زفحي

للقيو جءنملاب طافءءال تقو نم ءيزي ، ءينءتاليجلا ءءبيلكرت لضفب ، ءيءج جءنم FERTI POTASIO 42%

. ءصءمملأا ءيءاذغلا رصان علا ءيمك ءءاي زيلائلابو ، ءلچلا صاصتماو روغءلا ءءف لضفيو ، قاروالل يءطسلا رءوئلا

ن ع ءءءانلأا رئاسءلاو يئايءيملكلا روءءتلا بئءءو ، اءصءاصءو اءبيلكرت نمضي امم ، تاياذغملل قياو ءيناورغ ءءام ءبائءب ءن!

عم قفاوئم وهف ، يئويأ ريغ عباط ءلو ، لءج ءامس ءنأل ا رظن .ءيونائء تائبكرم نيوكء وأ رءبءتلا

ءءءيلاعف نم ءيزي امم ، ءيتابنلأا ءصلا تاجلأا عم مءعم

ريضءء ، ءيءان نم ، ءءيءءلا ءءءاسملا ءاوملأا ءءوچلا ءيلاع ءيءاذغلا رصان علا ىلع ءمءالم GEL ءينءء لءسء

. بءغمك ءءيلاعف ، ىرءأ ءيءان نمو ، ءءيفصءء ءن ع قءملا قيبءء

نومضم ليلءء	(% M/V)
نبيءورءينلأا يلءاچ! (N)	5,00%
ءاملأا يف نابوئل لباق (P2O5) روفسوفلا ءيسكأا سءماخ	5,00%
ءاملأا يف نابوئل لباق (K2O) مويسائءوبلأا ءيسكأا	42,00%
ءاملأا يف نابوئل لباقو ءينءعم قروف يف (ب) نوروبلأا	0,01%
ءب بءلءبو ءاملأا يف نابوئل لباق (Cu) سءاچنلأا	0,01%
ءب بءلءبو ءاملأا يف نابوئل لباق (Fe) ءيءءلا	0,01%
ءب بءلءبو ءاملأا يف نابوئل لباق (Mn) زينءنءملا	0,01%
ءب بءلءبو ءاملأا يف نابوئل لباق (Zn) لئز	0,01%

AGROFOL F40



تازيمل

يعادب!

ايوض ع زيكرتلا قئاف دامس

لعقم

تاياذغلا رصان علل لضفأ تيلاعفو صاصتما

تدوچلا تيلاع تافاضال او تيساسالا تاياذغلا رصان غلا ىلع ع يوتحي قلع عم NPK بلكرم دامس

تازيمل

- تريبكل تايذغمل يف نابوئلل تيلاع تيلباق (N ، P ، K).
- تيانعب قراتخمل ماخلا داوملا عم يوصقلا جاتنالا ايجولونكت
- رولكل او بئوشلما نم تيلاخ 100%
- لتكل او رابغلل ليكشت وأ طغض دجوي ال
- لماعتلاو عارلاو قمالسلا

لوصحمل ل حارم نم قلع حرم لك تاجايتحال قئالم تغيص

تبابنلا ومن AGROFOL F40 زفحي

نم للقيو جتنملاب طافتحال تقو نم ديزي ، تينيتاليجل متببكرت لضفب ، ديدج جتنم وه AGROFOL F40

تصتمملا تاياذغلا رصان غلا تيمك تدايز يلاتلابو ، دلجل صاصتماو روغشلا حتف لضفيو ، قاروالل ي حطسلا رتوتلا

نع ةجتانلا رئاسخل او يئاييمكللا للحتلا بنجتيو ، امصئاصغو املكيه نمضيو ، تاياذغلا رصان غلل يقاو تيناورغ تباتمب من!

تايوناث تابلكرم نيوكنت وأ رخبنتلا

امتيلاعف نم ديزي امم ، تيتابنلا ءحصللا تاجالعم مظعم عم قفاوتم وهف ، ينوي ريغ عباطط لو ، GEL دامس نوك

قيبطنتلا دادع! ، تيجان نم ، تئيدجل تدعاسملا داوملاو تدوچلا تيلاع تاياذغلا رصان غلا ىلع قئاللا GEL تينقت لمست

، ذغمك متيلاعف ، ىرخأ تيجان نمو ، متيفصت دنع قرحلا

AGRO FIT NPK



تازيمل

يعادب!

ايوض ع زيكرتلا قئاف دامس

لعقم

تاياذغلا رصان علل لضفأ تيلاعفو صاصتما

تدوچلا تيلاع تافاضال او تيساسالا تاياذغلا رصان غلا ىلع ع يوتحي قلع عم NPK بلكرم دامس

تازيمل

- تريبكل تايذغمل يف نابوئلل تيلاع تيلباق (N ، P ، K).
- تيانعب قراتخمل ماخلا داوملا عم يوصقلا جاتنالا ايجولونكت
- رولكل او بئوشلما نم تيلاخ 100%
- لتكل او رابغلل ليكشت وأ طغض دجوي ال
- لماعتلاو عارلاو قمالسلا

لوصحمل ل حارم نم قلع حرم لك تاجايتحال قئالم تغيص

تبابنلا ومن زفحي AGRO FIT NPK

نم للقيو جتنملاب طافتحال تقو نم ديزي ، تينيتاليجل متببكرت لضفب ، ديدج جتنم وه AGRO FIT NPK

تصتمملا تاياذغلا رصان غلا تيمك تدايز يلاتلابو .دلجل صاصتماو روغشلا حتف لضفيو ، قاروالل ي حطسلا رتوتلا

نع ةجتانلا رئاسخل او يئاييمكللا روهنتلا بنجتيو ، امصئاصغو امبيكرت نمضيو امم ، تايذغملل تيقاو تيناورغ قدام تباتمب من!

تايوناث تابلكرم نيوكنت وأ رخبنتلا

امتيلاعف نم ديزي امم ، تيتابنلا ءحصللا تاجالعم مظعم عم قفاوتم وهف ، ينوي ريغ عباطط لو ، GEL دامس نوك

ريضحت ، تيجان نم ، تئيدجل تدعاسملا داوملاو تدوچلا تيلاع تاياذغلا رصان غلا ىلع قئاللا GEL تينقت لمست

، ذغمك متيلاعف ، ىرخأ تيجان نمو ، متيفصت دنع قرحلا قيبطنت

نومضم ليلحت	(% M/V)
(N) نيچورتينلا يلماج!	10,00%
املما يف نابوئلل لباق (P2O5) روفسوفلا ديسكفا سماج	40,00%
املما يف نابوئلل لباق (K2O) مويساتوبلا ديسكفا	10,00%
املما يف نابوئلل لباقو تيندجم قروص يف (ب) نوروبلا	0,01%
EDTA ب بلخمو املما يف نابوئلل لباق (Cu) ساجنلا	0,01%
EDTA ب بلخمو املما يف نابوئلل لباق (Fe) ديدجلا	0,01%
EDTA ب بلخمو املما يف نابوئلل لباق (Mn) زينغنملا	0,01%
EDTA ب بلخمو املما يف نابوئلل لباق (Zn) كئز	0,01%

نومضم ليلحت	(% M/V)
(N) نيچورتينلا يلماج!	20,00%
املما يف نابوئلل لباق (P2O5) روفسوفلا ديسكفا سماج	12,00%
املما يف نابوئلل لباق (K2O) مويساتوبلا ديسكفا	5,00%
املما يف نابوئلل لباقو تيندجم قروص يف (ب) نوروبلا	0,01%
EDTA ب بلخمو املما يف نابوئلل لباق (Cu) ساجنلا	0,01%
EDTA ب بلخمو املما يف نابوئلل لباق (Fe) ديدجلا	0,01%
EDTA ب بلخمو املما يف نابوئلل لباق (Mn) زينغنملا	0,01%
EDTA ب بلخمو املما يف نابوئلل لباق (Zn) كئز	0,01%

نازوتيشلا

، تايليفيطلو اضارمآل تاببسبم تامجه نم لىصاحملا ةيامحب نازوتيشلا زيمبتي ،
داصلحل دعب نيزختلا ءانثأ جاتنإل اراققسا ىلع ظافحل وأ لىصاحملا ءدوج نيسحت لثم ، رشابم ريغ وأ رشابم لكشب
:تايلأ ثالث لال خ نم تاتابنلا اضارمآل تاببسبم لخدت . سفنلا نع عافدلا ىلع تاتابنلا ءردق طشن يذافن لماع وه نازوتيشلا
تاحتفلا لال خ نمو حورجلا لال خ نم ، ءصاخلا اهلئاسوب
(روغشلا لكذيف ادب) يعيبط .
، اضارمآل تاببسبم نم ديدعلل لوخد قيرط تاتابنلا يف روغشلا تاحتف رفوت
موجه بنجتل ءلاعف ءقيرط تاحتفلا مده ليلقت رفوي نأ نكمي
يولخل امداج تانوكم نم رصنعك نيتيكل ىلع يوتحت يتل اضارمآل تاببسبم
عنصلما يف بلطلا تايلأ طيشنت ىلع Agrochismic QUITOSANE طخ تاجتنم لمعت
نيجلا لكذ نم تاتابنلا ىلع بذاك طغض يف نازوتيشلا قيبطت بيبستي . مفلأ قالغ
قرشلا . متجم اهل زءاجلا ضرملما لماعل برقو جتنملا دوجو نيب طلخي نأ
ىلع ا ىيئزج دمعت ، سفنلا نع عافدلل ءدق عم ءيلا كرحي فارتعالا
رناث لوسرك مدقلا ءرك متبعل يذلا رودلا
، ءيلخلا ىلأ مويسلالفا لوخدب Agrochismic QUITOSANE طخ تاجتنم حمست
مويسلالفا لخدتي . لىصاحملا يف تاعافدلا ليعفت يف دم رصنعك
اهيلع ظافحل اب حمسي امم ، ايلالخلا ءيشغأ ءيوقت ززعي ، ايلالخلا
داصلحل دعب ام ءلحرم يف رامشلا لتككتو خافتنا
ليعتو ، ءيداملأ زءاوحلا نيوككت طيشنت ىلع ا ىضي Agrochismic QUITOSANE طخ تاجتنم لمعت ، لكذ ىلأ ءفاضلاب
غلابلا تاتابنلا يف روزجلأ رغو ءيوناشلا روزجلأ نيوككت طيشنت
... خلأ ، ءقيدلا تايدغملا صاصتم
ءانثأ اهظحو روزبلا ءيطعتل مدختست Agrochismic QUITOSANE طخ تاجتنم نأ ا ىضي ركذنت نأ بجي
ءدمسالا ءمظنأ قاطو نيزخت .

NATURSAN BIO MN



تازيما

حامىللل اُصيصخ NATURSAN BIO Mn ميمصت مت. زينجنملا صرقن عنمل ممصم جتنم وه NATURSAN BIO Mn رصانغلا مده يف روصقلا هجوأ فيلغف رثكأ لكشب عنميو تابنلا يف ققيقدلا تاينغلا مذل ربكأ لقنتو لغغ ن م رثكأل تابنلا فواقم نسحي يذلا (يعيبط لصلأ نم ديرالسلدا ديدع) نازوتيشنل يلغ اُصيا NATURSAN BIO Mn يوتحي داهجالل فواقم رثكأ NATURSAN BIO Mn ب علعلما تاتابنلا. كرتشم. فيرطف ضارمأ

نومضم ليلىحت	(% M/M)
نيمازوكولجلا D-يلوب) نازوتيشنلا	2,00%
املما يف نابونللب لباق (Mn) زينغنملا	3,00%

NATURSAN BIO MG



تازيما

دقعلما مويسينغنملا زفحي SAR. فباجتسا تايلأ طشنن نازوتيشنل يلغ ع مئاق جتنم وه NATURSAN BIO Mg فطساوب تابنلا ن ع افندلا تايلال عرتخمك نازوتيشنل لمعي. اشنلاو فينيمالا ضامحالا قيلخشو روفسولدا صاصتما اُصياسا اُوكلم مويسينغنملا دعي ، مبناج نم. زينسكيلاو تييف و فواقملا تانيتوربو تاميزنالا فلتخم قيلخت زيفحت نيتوربلا قيلخت نيسحت يلاتالابو موسوبيرلا فينب نم ع زج هرودب ادمو ييوضلا ليثمتلا هافك تدايز يف ماسي ليفورولكلا نم

NATURSAN BIO Mg: دئاوف

- (SAR) فسبتمكمل فواقملا ماظن ضيرحت
- رودجل او رودجل شاعبن نم ديزي
- تاتابنلل نينجللا نم ربكأ هجودو فوق
- تانيتوربلاو فينيمالا ضامحالا قيلخت نم ديزي
- روفسوللا لاقنتان او صاصتما نسحي
- nematostatic و تايرطفلا ريئات
- ييوضلا ليثمتلا هافك نم ديزي
- اهتدوجو ليصاحملا جاتنل تدايز
- مويسينغنملا يئاذغلا صرقنلا يطغي

نومضم ليلىحت	(% M/M)
نيمازوكولجلا D-يلوب) نازوتيشنلا	2,00%
املما يف نابونللب لباق (Mg) مويسينغنملا	3,00%

NATURSAN BIO ZN



تازيما

وهو لهنزلا بكورتب حمسيو SAR فباجتسا تايلأ طشنن نازوتيشنل يلغ ع مئاق جتنم وه NATURSAN BIO Zn تاميزنالاو زينسكيلاو تييف قيلخت ببسرت يتلا (SAR) فسبتمكمل فيزاهجلا فواقملا تايلأ NATURSAN BIO Zn زفحي (كيتيسالودنالا ضمح) IAA نيوكنت نم لهنزلا دادم! ديزي ، لباقملا يف. فلتخمل ضارمالا تاببس م دض تانيتوربلا فواقمو اشنلا ميسقتو قيلخت يف كراشتو حاقلللا ببوح تابنل ، م عاربلا

NATURSAN BIO Zn: دئاوف

- (SAR) فسبتمكمل فواقملا ماظن ضيرحت
- يرذجل او يوجل روطنلا نم ديزي
- nematostatic و تايرطفلا ريئات
- تابنلا هاجنأ عيجم يف لهنزلا لاقنتا عوسي
- م عاربلا نيوكنت نم ديزي
- ببوبحل او هكافلل فيبعتلو بببضوتلا فيلم ع نسحي
- اشنلا هافز! فيلم ع مظني
- اهتدوجو ليصاحملا جاتنل تدايز
- لهنزلل يئاذغلا صرقنلا فيطغت يلغ دعاسي

نومضم ليلىحت	(% M/M)
نيمازوكولجلا D-يلوب) نازوتيشنلا	2,00%
املما يف نابونللب لباق (Zn) لهنزلا	3,00%

NATURSAN P



تازيما

روفسوللا ضمحو (نيمازوكولج يلوب) نازوتيشنل رم يلوب: نيطشن نينوكلم نيبي ساسا لكشب عجمي جتنم وه NATURSAN P ، و (سايلا موي نوم نينالا لينيف) PAL ليديت لال نم ، يوناشلا يئاذغلا ليثمتلا تازفحم امه ماظنلا ناولكمل يقنلا روفسوللا ضماح نيبي عمجلا قرلف SAR. فيلأ لال نم تاتابنلل يلغ انملا زاهجلا تاطشنم نم ، لئلل طوق نازوتيشنل نيبي عجمي جتنم يلغ لوصحلا وه فندملا. حللملا مادختسا بنجت عم نتيبشتل وه رم يلوبلا اذ عم يرخأ هاشأ نيبي نم حمسي يذلا ، SAR. فيلأال زيفحتل عزاتيم قراش! يلغ لوصحلا لجال نم لئلو ، قريبك تايمكب تافسوللا نوي فيرطفلا تابونلا نم فياقولل ادج ديج لمكمو روفسولل زاتمم رصم. زينسكيلاو تييف نم فيلغ تايتوسم جاتنل رودجل ماظن يلغ

نومضم ليلىحت	(% M/M)
نيمازوكولجلا D-يلوب) نازوتيشنلا	1,50%
املما يف نابونللب لباق (P2O5) روفسوللا ديسكلا سماح	36,50%

NATURSAN BIO PK



تازيما

نم ماپتهالل قراش! تاودالا رثكأ نم دجاوك مديقت متيو ، لكك روفسوللاو مويساتوبلا يلغ NATURISMO BIO PK يوتحي (نيمازوكولجلا D-يلوب) نازوتيشنل ايحان نم ، (فسبتمكمل فيزاهجلا فواقملا) SAR فيلأ زيفحت رظن ههجو ، ضارمالا نم فلتخم عونأ دض فيتابنلا عيسنالل عافدلا تايلأ طيشنت يلغ تحي يعانم زفحم ريئات جتنني داهجالل تانيتوربلاو فيرطفلا داوملا جاتنل ينعي ادمو. تابنلل يلغ انملا زاهجلا طابنساب فرعي اميف عزاتيم اياقب مل نكلو تابنلا يلغ ريبيك يماظن ريئات مل سيل هنا يه نازوتيشنل فيصوصخ ، نالا فياغلل مئاد ريئات ملو تابنلا لخاد چراخل نم الذب SAR طابنلسا شدي لئلل عم نكلو ، يئامللا عرجملا لوط يلغ اُبيرقت اُروف لقتني شحي ، تابنلا يلغ ريبيك يماظن ريئات مل مويساتوبلا ناف ، يرخأ ايحان نم اُيويح زفحيو تابنلل يلغ انملا زاهجلا طيشنت زيزعت يلغ نازوتيشنلاو مويساتوبلا لمعي ، راصتخاب. لقا تافلخم موم.

تاكيليسلا

دوجوم وهو يلماجالا نزولا عبر نم رشكأب ضرألا قرشق يف دوجوم رصنع وه نوكليليسلا
نيسكألا دعب ضرألا قرشق يف قرفو رصانغلا رشكأ ينات
، رابسدلغلاو زتراوكلال لثم نداعملا ضعب يف نكلو ، قرحلا قلاجل يف ا دبا نوكليليسلا نوكليليسلا
، تينارجلالو روخصلال نم عرج وهف ، لئلذل لابوالو بشيلال رجح ، الكيلال ، ناوصلال ، تشمجلال
اهيف يتات يتلا قبرتلا اهيف عرزت ، ماع لكشب قيندعمو قيجولويب رصانغ يو ، نيطلا
، مكحتلالو قيلكيهلا فئاظولالو قيجولويبلا تايلمغلا يف امريوطت مت يتلا قرحلا تانئاللا نم ديدغلل يرورض نوكليليسلا
يف سيسيز لكشب ، قرحلا تانئاللا لبق نم اسباعيتسا نكمي . قرحأ رومأ نيب نم
(H4SiO4) كليليسلا يداحأ ضمح وأ يوضع نوكليليس لكش
نداعم لكش يف ليلصاحملا اهب دجوت يتلا قبرتلا نوكتت
لذل عيطتسي ال نوكليليسلا نكل ، نيطو روخص نع قرابع قبرتلا قينب نم (رميلوب) عرج
ضمح قروص يف طقف نوكليليسلا صرمت يتلاو ، قيندعم قروص يف تاتابنلا صرمت
(يوضغلا نوكليليسلا) نوكليليسلا.



جاملاك يليس

- يعارزلا ليصاحملا كدوجو ةيجاتنا نم ديزي -
- ءاهملاو حايرلا لعفب ةيرعتلل كبرنتلا ةمواقم نم ديزي -
- فافجلل تابنلا ةمواقم نم ديزي -
- (تاييرطفلاو ايريتكبل) ةيلفالكعتلا ققيقدلا ةيحل تانالكلا رامعتسا ززع ي -
- ةعارزلا قطانم يف مويستوبللاو نيچورتينلاو روفسوفلا حيشرت نم للقي -
- ةحولملا ةمواقم نم ديزي -
- تارشحلاو تاييرطفلاو ضارمألا موجه نم تاتابنلا يق ي -
- تاقورحملاو ةليقتلا نداعالماب عشولملا قطانملا مهري -
- ناولالا يخالل لكهيه نم عزج نإ -

نومضم ليلحت	(% M/M)
ءاملا يف نابونلل لباق (CaO) مويستاللا ديسكا	11,00%
ءاملا يف نابونلل لباق (MgO) مويستينغملا ديسكا	10,00%
ءاملا يف نابونلل لباق (SiO2) نوكليليسلا ديسكا	34,00%

SILICAL SP



تازيملا

ليصاحملا اهبست يتلا تاوجفلا دس نمكمي ، ةرزنلا رصانغلا يف ةئارث لضفب ، يعيبط لصاً نم جتنم وه SILICAL SP لصفب لئذو ، لئذ يلا امو ، بدرانجل او ثيغاربل او لمقلاو بكانغلاو تاقريلاو بابنلاو ضوعبل :لثم تارشحلا ةحفاكم يف SILICAL SP دعاسي تاقازبل او تايوخرلا لثم تايوخرلا دصي نأ امك .(SILICAL SP سمالت يتلا تارشحلا يف ةريغص حورج ئادج) يلكينكيملا يئايذيفلا لمغلا ، تاييرطفلا نم رونبل او ببوحلا يمحي .ءئازلا قبوطرلا تاذ تاييبل يف لاجف ففجم ا ءص ي وه SILICAL SP .تاناويحلاو سائلل ا ءمامت راض ريغ جتنم نأ .ريبك لكشب تابنلا نسحت ، ايريتكبل او تاسوريغلا .تاناويحلا يلع تارشحلل دراطك مادختسا نكمي

نومضم ليلحت	(% M/M)
ءاملا يف نابونلل لباق (CaO) مويستاللا ديسكا	48,15%
ءاملا يف نابونلل لباق (Ca) مويستاللا	34,70%
ءاملا يف نابونلل لباق (SiO2) نوكليليسلا ديسكا	50,69%

SILI SEC



تازيملا

نوركيم 7-9 تاميسجلا مجح .ةيرهجملا الكيليسلا يلع دجتعي 100% يعيبط بكمم وه SILI SEC .(ءاملا نم تارتل 3 صتعت SILI SEC نم مچك 1) ةياغلل يباطرتسا جتنم SILI SEC .قاروالا يوتسم يلع فتاكت ياو ةيئيبلا قبوطرلا نم ريبك لكشب للقي قيبطت ناف ، لئذل ، (Botrytis cinerea) نفعلا لثم ةيرطفلا ضارمألا راشتنا يلع دعاست يتلا ةيلاعلا ةيبسنلا قبوطرلا يلع SILI SEC يضرت .خل ، يبنغزلا ضايبل ، يقيقدا ضايبل ةيرطفلا ضارمألا روهظ عنمي قيبطت ناف لئذل ، ةيبسنلا قبوطرلا ليلقت يف لاجف دامس كيس يليس .تاتابنلا يف ةيتابن ةيجم ببسي الو تافال قلمكتملا ةرادالا عم قفاوتم وهو

نومضم ليلحت	(% M/M)
ءاملا يف نابونلل لباق (SiO2) نوكليليسلا ديسكا	98,00%

SIL TRIPLE NPK



تازيملا

ةعرب نوكليليسلا لقن متي .مويستوبل او روفسوفلاو نيچورتينلاب يذغ نوكليليسلا مساس لئاس دامس وه SIL TRIPLE NPK .تاتابنلل يولغل او يلكيملا روطتلاو كبرنتل ةيئاييمكلاو ةيئايذيفلا صئاصخلا نسحي ام ببشخلا جيسن لالغ نم تاتابنلل لثم ءصاملا تارشحلا قمجامو ايريتكبل او تاييرطفلا دصا ا ءيئاقو ا ءزجاج لكشيو ، ءرشبلا SIL TRIPLE NPK يوقي .رلسلا فتكفي ؛ روجلل ربكأ مچحو ءلك ببسي ؛ حتنلا ببسب طرفملا ءاملا نادقف نم تاتابنلا يمحي نأ امك تافال تاديجمو ايروملا نم للقي مادختسا رارمتسا .فلغلا جاتنا نسحيو ءنسبلا يف ةيجاتنلا نم ديزي ؛ ءكافلا راجشأ يف يوتحملا .تاقيبطتلا .يئايذجلا نزولا ءصفخنم يعيبط ةيبلم لم او ع عم ءمدم انال ةيندعلا تايذغملل عيرسلا صاصتملاب SIL TRIPLE NPK حمسي

SIL TRIPLE NPK ايام

- جتنال لال خ نم ءاملل طرفملا دقافل نم تاتابنل ايمحي
- همجحو رذجل ءلتك ءدايز ببسي
- ءهكافل راجشأ يف ركسل اوتحم فحككي
- قاسل ءلاح نيسحت
- فضل عل اجاتن! نسحيو ءنسبلا ءيجاتن! نم ديزي

نومضم ليلحت	(% M/M)
ءامل ءف نابونل لباق (CaO) مويسل ءلا ديسكأ	5,00%
ءامل ءف نابونل لباق (MgO) مويسين ءملا ديسكأ	7,00%
ءامل ءف نابونل لباق (SiO2) نوكيليسلا ديسكأ	3,00%

VIOSIL L



تازيما

يف ياسا لكشب مكارتيو ، (H4SiO4) كليليسلا يداح ضمك لكش ىلع VIOSIL L تاتابنل صتم (قرولبتملا ريغ الكليليسلا) رملبملا polysilysic ضمك لشم (غل) ، ميرقفل دومل (trichomes) يوصفلا قرعتلا قطنم نم للقيو تاتابنل ءيامل قاروالا قرشبو قرشب نيب VIOSIL L بسرت رسوي ءيئايح الل و ءيويحلا ءعيبطلا تاذ ءاهجال راثأ

يف يا ، قريبك تايملب ءايملا ءيف دقفت يتلا قطنملا يف رركتم لكشب VIOSIL L شحي VIOSIL L نم عئاولا كلت .مخالا قرشبلا ايالخو روغشلل ءيامل ايالخا عم ، ءيقرولا قرشبلا قرعتلا لءم ليلقت ىلع لمعت ، ءيقرولا ءسئالا يف

تاتابنل اعنصي ايالخا ناردج ىلع VIOSIL L بسرت ناف ، قرعلا ىلع ريشائللا ىل ءفاضالاب تانوكمب VIOSIL L طابترا ببسب اءه شحي .تارشحلاو تايوظفلا لمعل ءمواقم رشكأ (ءيكينكيملا ءمواقملا) روءنتلا ببسبت يتلا تاميزنالا ىل ا لوصو لقأ اءعجي امم ، ءيلخا رادج يسيز لكشب ، ءممل ءارملا نم ديدل ىلع قرطيسلا يف ءاجن VIOSIL L مءختساب باصخالا رهظأ رطف

ءعارزلا يف VIOSIL L مءختسا ءئاوف

1. قريغصل او قريبكلا تائيزجل صاصتم نيسحت يف (مينوكتلا و يقرولا باصخال) VIOSIL L نوكيليسلا مءختسا مءاس
2. تاتابنلاب تايذملا مءجلل ءمواقم ءدايز قيرط نع قصاخ ليصاحملا ءيجاتن! يف ءدايز
3. تافال تاءيبمو ءيرشحل تاءيبملا مءختسا نم ريبك لكشب للقي امم ، تافال ءلءكو (يعارملا ، ركسل بصرق ، زرال) مءارملا مءاب قفورملا تاتابنل يف ءئاوفلا رءظم نم رءظم (خل) ، تاورضل ءضعب ، مطاملا) نوكيليسلا ءيف مءارتت ال يتلا تاتابنل يف
4. عورزم رءكءه لكل جاتنالا ءدايز حيتي امم ، تاتابنل ريبكأ ريوطت
5. تاتابن لكل قريغص ءارم نم لوصملا ءياقو

SEASIL NPK



تازيما

تاتابنل ءيوقت ىلع ءعاسي يءلا Ecklonia Máxima ءيرحبلا باشعلا صلختسمو تاكليليسلا ىلع يوتحي NPK لئاس ءامس وه SEASIL NPK لكاشملا ببسجتل ايالخا ناردج يف جتنملا يف ءءوچومل الكليليسلا جءمءي شحي ، ببسب لل يقرولا ءيمستلا يف ياسا لكشب مءختسي فسافجل او ءارملا ءمواقم نيسحتو ، نكسل

ل.لصاحملا يف ءيويحلا لوصملا و مئلا لءسي Ecklonia Máxima ءيرحبلا ببسجتلا صلختسم عم ءيئاذغلا رصانعلا جيزم

Ecklonia ءيرحبلا باشعلا صلختسم ارفوي يتلا تايذملا ءميقلا ءيئاذغلا رصانعلا ىلع ، ءيئاذغلا رصانعلا ارفوت يتلا نءاعملا ىل ءفاضالاب ، SEASIL NPK يوتحي

نومضم ليلحت	(% M/M)
ءامل ءف نابونل لباق (SiO2) نوكيليسلا ديسكأ	48,50%
ءامل ءف نابونل لباق (Si) نوكيليسلا	22,70%

نومضم ليلحت	(% M/V)
(N) نيجورتينلا يلمج	5,00%
(N) اءرويلا نيجورتيني	5,00%
ءامل ءف نابونل لباق (P2O5) روفسوفلا ديسكأ سءاخ	3,00%
ءامل ءف نابونل لباق (K2O) مويساتوبلا ديسكأ	7,00%
ءامل ءف نابونل لباق (SiO2) نوكيليسلا ديسكأ	10,00%
ءيوضنلا ءوملا عومجم	22,70%
Ecklonia ءيرحبلا باشعلا نم صلختسم ىصقأ	22,70%
كينجالا ضمح	0,60%
لوتينام	0,20%
Ecklonia Máxima ءيرحبلا باشعلا صلختسم ىلع جتنملا يوتحي	

ةلماعم و اجالع روذبلانم

و حجان تابنل يئانل اءاجن قبسي ، ليصاحملا نم يمظعلا ةيبلاغلا يف
ةءار روذب ءءوچ
يف لصفأ صئاصخ ريفوت وه ديح و ضرغل ، تاونسئل ضرغلا اءل ءاچءنم ريوطتب Agrochimic ءوقت
لصفأو ، تابنلل ةيلع ةيلباق لعل لوصءلا يلائلابو ، روذبل
ريءءلا ةيلمعل روذب
نسلما يف كمءقء عم يوقلا لءولسلل قيرطلا ةيحصلا ةيادبل ءمء
ء تابنلل ءءرءلا لءارءلا ءانءا ةيامءلا روذبل ءءلعم رفوت ططءلا
ءرءقلا ءئشانل ءالءءولل او روذبل ءلءمء ال اءءن لئصاحملا ءاشنل
قيرطلا ءوقت . ةيزاعلا ءايلىفءلا و ضرءملا ءاببسم نم لءسفن ةيامءل
ءروهظو روذبل ءابنل روذبل ءاچالع نسء نأ نكمي ، ءافءلا
ءاءابنل ناف ءسوملا ةيادب يف لءولسل اءل ءچيئنو . ءابنل ةيويءو لوصءملا رارقتسا ، ءالءءلا
ءل روذبل ءالع عم لءمءء
لمءءملا ءءرءل او ءءوچل او ءئاعلا ءئيء نم ءءلءملا ريغ ءاءابنل لعل قووءئي



GROWSEED MIX MN



تازيما

خلا ، رجنبل او لجل او رزجلا او سطاطبلا لىصاحم يف رذجلا ةدوجو لوصح نم نيسحتل ا ءصيصخ GROWSEED MIX Mn ميمصت مت و يىوضلا لىثمتلا يف ءفراشما تاميزنالا نم ديدعل طش نم و انوكم و و ، زينجنملا اب ا ءج ينغ زينغنملا ومنلا رذب نم جيزم ةيودغتلا لاجل نيسحت ىلع لمعت يتلا ءقيقدلا رصان علا و ءقيقدلا رصان علا ب زينغنملا ريئات لامكتسا متي . تارديوبيرفلل يويحلا قيقلختلا اطقنو ءيئاذغلا رصان علا صاصتم نم سحي يويحلا رفاوتلا ءيلاع ءئييب يف روفسوفلا ءوج نا . تابنلا نم ىلا يذوي ام ، اشنلا مكارشو تانردلا مروتو تانردلا نيوكنت GROWSEED MIX Mn زفحي ، لئلل سطاطبلا ءدوجو م جحو ءدع ءدايز .

روذجلا ءلاطتساو روطت GROWSEED MIX Mn زفحي ، لثملابو .

- سطاطبلا تانرد ءيغونو م جحو ءدع ءدايز .
- سطاطبلا روذج ومن نيسحي .
- زينغنملا نم ءيلاع ءبسن بلطتت يتلا لىصاحملا هب يصوي .

نومضم لىلحت	(% M/V)
نيچورتينلا يلماچ (N)	2,00%
ايرويلا نيچورتين (N)	2,00%
ءملا يف نابوئلل لباق (P2O5) روفسوفلا ديسكلا سماخ	30,00%
ءملا يف نابوئلل لباق (K2O) مويساتوبلا ديسكلا	3,00%
ءملا يف نابوئلل لباقو ءينءجم ءروص يف (ب) نوروبلا	0,01%
ءملا يف نابوئلل لباق (Cu) ساجلا	0,02%
ءملا يف نابوئلل لباق (Fe) ديدجلا	0,02%
ءملا يف نابوئلل لباق (Mn) زينغنملا	4,00%
ءملا يف نابوئلل لباق (Mo) مونيديولملا	0,00%
ءملا يف نابوئلل لباق (Zn) كنزلا	0,01%

GROWSEED ZN



تازيما

تابنالا نم ءجرحلا ءلحرملا لالخ ءزاتمم ءيادب نامضل ، روذبلا ءجلا عملا ا ءصيصخ GROWSEED Zn ميمصت مت ، ءرنب لك ىلع كنزلا نم ءيفاك نكلو ءريغص ءيمك عضو . ءئاسلا يه كنزلا تابللطتم ناف ، روطم ريغ رذجلا جيغن ناك اذا ، ءلحرملا هذو يف ءجبار ءسرام نوكنت نا نكمي ، ىلوالا روذجلا ءيمنت ءانشا .

ل يلا علا زيكريتلا . روذبلا تابنلا ىلع يبلس ريئات ي ا ط سيلو لىصاحملا ءمالس نامضل ءمارصب GROWSEED Zn رابتخا مت و زاتمم ءرنبلا قاصتلا . روذبلا بيطرت يف طارفالا نود رصان علا هذو نم ءيفاك ءيمك ابديوزتت GROWSEED Zn يف ءدوجوملا ءيئاذغلا رصان علا همست . رابغلا لىلقت يف ريبك لكشب مءاسي .

نومضم لىلحت	(% M/V)
ءملا يف نابوئلل لباق (Zn) كنزلا	60,00%

GROWSEED TRIACTIVE



تازيما

ءجرحلا ءلحرملا نم ءزاتمم ءيادب نامضل ، روذبلا ءجلا عملا ا ءصيصخ GROWSEED TRIACTIVE ميمصت مت ريغص وب عضو . كنزلا او روفسوفلا ىلا ءجال دوست ، رذجلا ءجسنا ريوطت متي مل اذا ، ءلحرملا هذو يف . تابنلا ءججان ءسرام ىلوالا روذجلا ءعارز ءانشا ءرنب لك يف كنزلا او روفسوفلا نم ءيفاك ءيمك نوكنت نا نكمي .

ءيلاع . روذبلا تابنلا ىلع يبلس ريئات ي ا ط سيلو لىصاحملا ءمالس ءمارصب GROWSEED TRIACTIVE رابتخا مت . روذبلا ءنازلا لىلقتلا نود ءيفاك ءيمك ءفاضاب GROWSEED TRIACTIVE يف ءيئاذغلا رصان علا زيكريت لك همسي . رابغلا لىلقت يف ءوقب مءاسي و زاتمم ءرنبلا قاصتلا .

نومضم لىلحت	(% M/V)
نيچورتينلا يلماچ (N)	14,60%
ايرويلا نيچورتين (N)	14,60%
ءملا يف نابوئلل لباق (P2O5) روفسوفلا ديسكلا سماخ	24,30%
ءملا يف نابوئلل لباق (Zn) كنزلا	29,10%

GROWSEED DUO 900



تازيما

، روذبلا تابنلا نيسحتل ءمزاللا ءيوضعلا ءفوفصملا تانوكمو ءينيءملا ضامحالا عم روذبلا GROWSEED DUO 900 رفسي . تابنالا ىلع ءعاسي و ريبك ءعرب نوكسلا رسكي ناف ، لكشلا اذو نم ا ءءب . تابنلا ءيويحو لىصاحملا نيوكنتو تالشتلا روظ ءئشانلا تاتابنلا نم ريبك ءدع ىلع لوصحلا يلا تلابو ، روذبلا نم ريبك ءدع .

ءراسملا ومنلا تاذا تاتابنلا نم ديزملا جؤملا اذو نع جتن ي . ريذجتلا لصف ي ، كنزلا نم ءاوتحم لصفب ، ىلوالا تاظلللا يف ىتح ءيئامنلا ءيجاتنالا ءدايز ىلا يذوي ام ، جاتنالا ءزاجلا عناصملا ءدع ءدايز ىلا اذو يذوي . ءعرب رذجت .

GROWSEED DUO 900 قيبطت ايازم :

- تابنالا ءبسن ءدايز .
- روذجلا ومن نيسحت .
- ءقلملا ايريتكلبلا ءاقب ءيلباق ءدايز .
- ءرنبلاب ايريتكلبلا قصلت .
- فافجلا نم ايالخلا يمحي .
- ءقلملا ايريتكلبلا يذغي .
- ءيجاتنالا ءدايز .

نومضم لىلحت	(% M/V)
ءينيءملا ضامحالا عومجم	9,00%
ءرچلا ءينيءملا ضامحالا	6,00%
ءيرجلا بياشعلا صيلءتسم	4,00%
نيچورتينلا يلماچ (N)	5,00%
ءيوضعلا ءاوملا عومجم	30,00%

GROWSEED COMPLET



تازيما

لاغف لكشرب ديفتستت شيحب "L" قرحلا ةينيمال ضامجالا نم لراع زيكفرتب قرشابم تابنلا GROWSEED COMPLET فطرش دوزت (Fe + Zn + Mn + B + Mo + Cu + Ca + Mg) ةيساسالا قيقيدلا رصانخلا نم قفلتخم تايمك لكذلكو ، تانيتوربلا ليكشربل عرسب لمغلاو املقنو اصرامتما دتي 100% يتابن لصاً نم ةينيمالاً ضامجالا نأ GROWSEED Complete ةبيكفرت لضفت .لمضفتو تابنلل يرضخا ومنلل يوق هبتم يه لمالكلا ومنلا يف كدوجولما ةينيمالاً ضامجالا اهدده قارتخا ىلع بباشعالا تادييم ةينيمالاً ضامجالا دعاست ، لكذ ىلع قوالع .قبيصغلا فقاولما يف صراخ لكشرب ةحضراو امراشاو ، ةينبتلا ةعارزلا ىلع تابنلل قماس تاريثات راطلا نود (لقان ريثات) .يئاهنلا مبلع نم لوصلحما يناعي ال شيحب قرزلا رصانخلا نم ةيفاك تايمك GROWSEED COMPLET رفوي .ةعارزلا يف ةمدختمل طئالخلا مطعم يف قيبطتلل ا ئيلام GROWSEED COMPLET ربتعي ، (5) اليلق ةيضمحل ضرولما ةجرد لضغب ، تايلوقبلاو بوبحلا) ةساولا ليصاحملاو بوبحلا :ليصاحملا .قيبطتلل لبق طئالخلا قفاوت رابتخا ءارجاب يصوي ، (لكذ ىلا امو نطقلاو ةيتيزلا روذبلا

نومضم ليلحت	(% M/V)
ةينيمالاً ضامجالا عومجم	15,00%
قرحلا ةينيمالاً ضامجالا	10,00%
(N) نيچورتيزلا يلامچا	10,00%
ةيوضغلا داوملا عومجم	40,00%
ءاملا يف نابونلل لبقاق (ب) نوروبلا	0,10%
ءاملا يف نابونلل لبقاق (CaO) جويسللكا	0,10%
ءاملا يف نابونلل لبقاق (Cu) ساحنلا	0,10%
ءاملا يف نابونلل لبقاق (وك) تللابوكلا	0,01%
ءاملا يف نابونلل لبقاق (Fe) ديدجلا	0,10%
ءاملا يف نابونلل لبقاق (Mn) زينغنملا	0,50%
ءاملا يف نابونلل لبقاق (MgO) مويسينغملا	0,10%
ءاملا يف نابونلل لبقاق (Mo) مونيدبيلولما	0,02%
ءاملا يف نابونلل لبقاق (Zn) كزلا	0,75%

GROWSEED CU 500



تازيما

ىلا ففاضالاب .قيدنتلا ةغيص يف ةرفوتمت يهو .ليصاحملا يف ساحنلا صرقن ححصيو لاغف لكشرب GROWSEED Cu 500 عزمي ، ساحن 500 ومزي .سفنلا نع عافدلا تايلال ليغفتو ، ايريتكبللاو تايرطفلا تامجل تابنلا قباجتسا ساحنلاب ادادم! نسحي عيمجلل GROWSEED Cu 500 مادختساب يصوي .ديج تابت ىلع ظافحلا عم تابنلا لخاد ساحنلا فطرش لسني .صقنلا قلاح يف ممدختساب حصني .قبرتلاو ةيقرولا ليصاحملا عاونأ .ةيتابنلا ءحصلا تاجلاعمل لمككم وأ ، ساحنلا

نومضم ليلحت	(% M/V)
ءاملا يف نابونلل لبقاق (Cu) ساحنلا	50,00%

GROWSEED MN 500



تازيما

جارتستالا تاجايتحا يبلبي ، زينغنملا نم يلاغلا فزيكفرت لضغبو ، روذبلل يويح نسحم وه GROWSEED MN 500 لقا قيبطت تاجرب مصقن عزمي امم ، زينغنملا ىلا رقتغت يتلا قبرتلا يف ليصاحملا نم نم ىلع ائمان دئاعو لضفا ةيوس ىلا يدوي امم ، ةينبتلا نيسحت ىلع لمعت يتلا ةيعيبطلا تافاضالا ىلع ا ئصيا GROWSEED MN 500 يوتحي .صاصتق & رذبلا دعب قسب قاربم حمسي ايشوفلا نول نا امك ، مادختسالا ةئاشلا ةيحصلا تاجالغلا عم قفاوتتم هتبكفرت ناف ، لكذ ىلع قوالع

نومضم ليلحت	(% M/V)
ءاملا يف نابونلل لبقاق (Mn) زينغنملا	50,00%

GROWSEED MO 250



تازيما

شيح ، ةياغلل يبلس لكشرب اروطت ىلع رشوي اصقن نكل ، حيحصلا اومن لجا نم مونيدبيلولما نم ةريغص تايمك تاتابنلا بلطتت .تابنلا لخاد قفلتخم تالغافت يف كراشي باعيتسالل لبقا لكشرا قيبطت تالاحلا نم ريشك يف بسانملا نم نوكتيس لكذل ، تابنلل ةرفوتم ريغ لكشرا يف قبرتلا يف Mo مطعم ىلع روئخلا دت لثم ، رصنخلا اذ ىلع عقترملا بلطلا تاذا ليصاحملا يف رفواتل صراخ مامتة ءالا يرورضلا نم نوكتيس .صقنلا بنجتل .مطامظلا وأ غبثلا ، درولا ةريشج ، رجنبل ، ساطبلا ، سخلا ، خنابسل ، سوكلا ، خيطبلا ، فوفلملا ، تايضمحل ، ميسربلا .ليفوروللكا يوتحمو نيچورتيزلا بالقتسا يف ريبك لكشرب دعاسيس يذلاو ، صاصتمالا عيرس مونيدبيلولما GROWSEED Mo 250 جتنم رفوي ، رطت يتلا مونيدبيلولما بويح حيحصت ىلع قبطنت .يئاهنلا جاتنالاو قاروالا ومن تدايزو ، يسفننلا طاشنلاو ةيضمحل قبرتلا يف ضرولما ةجرد عزم قيرط نع فصاخ

نومضم ليلحت	(% M/V)
ءاملا يف نابونلل لبقاق (Mo) مونيدبيلولما	25,00%

GROWSEED F PZ TRIPLE



تازيما

قرذلا ةعارز يف كدوجو دئاع لضفا ىلع لوصلحل ةيسينرلا ةئاذغلا رصانخلا ىلع يوتحي زكرم لولحم نع قرابع GROWSEED F PZ TRIPLE ةيوس ىلا يوتحي زكرم لولحم نع قرابع GROWSEED F PZ TRIPLE جتنم قيبطتل مديصت دت تدحم عاونأ بنجت ىلا يدوي امم ، عرخا تاجتنم عم قريبك ةجردب جازتملال لبقا وهو ، يقرولا GROWSEED F PZ TRIPLE جتنم قيبطتل مديصت دت لاملالو تقولا ريفوتو تاقيبطتللا .قرذلا ءادا نيسحتل ةيساسالا ةئاذغلا رصانخلاو كزلاو جويساتوبلاو روفسوفلا ىلع GROWSEED F PZ TRIPLE يوتحي رمتسي مراض مكحت لالخم نم ، املكباب ةعومجلل كدوجلا تايتوسم ىلعاب GROWSEED F PZ TRIPLE ريوطت دت .ةيواحل صئاصخ ىلا ماخلا داوملا رابتخا نم

عونتم

قفلتخيم تاجتتم ولع ددحما اقببطل و اامتصوصخل عونتملا تاجتتملا نم ريبيك ددع ريوطتب Agrochimic موقت
باصحلا لبحارم
سويراف قلاياع يف ةجردملا تاجتتملا ببسلا اذهل سيل. قفلتخيملا ان تاجتتم طوطخ يف تاجتتملا هذو ني مضت متي
قلاص يذ ريغ مه
ببزل لبق نم لوبقو قريبيك قن الكمب عتمتت يتلا تاجتتملا نم ديدعلا ان يدل طخلا اذه نمض
انئالمع نم عزج



STICK PH



تازيما

و تابلنلا ةياقو تاجتنم شردا قردم لشمالا ريضحتلل هب ىصوم ينيجورديها سألل مظنمو ححصم نع قرابع STICK PH (5.5 يلواح) ةيضمحل ءضومحلا ءجرد بينجتو ، ءءافللا نم ردق ىصقأ بلطتت يتلا ضيارملا طلخل لشمالا لجالا نإ. ءاملما يف ءيقرولا تدمسالا ءئيبلا وأ ليصاحملا ب قحل يي هذا رضلا

نومضم ليلحت	(% M/M)
ايدرويلا نيچورتين (N)	3,00%
ءاملما يف نابونلل لباق (P2O5) روفسوفلا ديسكأ سماج	15,00%

قيبطت

ءئاذغلا رصان علا باعيتسال ىلشملما ينيجورديها سالا تاقاطن ثيح نم ا ٴمامت كبسانملا ريغ ءايملل ينيجورديها سالا حيحصتل مءاخستاب ىصوي

STICK 3PH



تازيما

قاروالاو تابلنلا ءياقو تاجتنم شردا قردم لشمالا ريضحتلل هب ىصوم ينيجورديها سألل مظنمو ححصم نع قرابع STICK 3PH (5.5 يلواح) ةيضمح ءضومح ءجردو ، ءءافللا نم ردق ىصقأ بلطتت يتلا ضيارملا طلخل لشمالا لجالا نإ. ءاملما يف تدمسالا متغيص يف ليسكوثيا لوني يف ليتكواو بيطرتلا لماوعو يحطسلا رتوتلل ءضفاخلا داوملا ني ب عمجي وهف .ءئيبلا وأ ليصاحملا

نومضم ليلحت	(% M/M)
نيچورتينلا يلماج (N)	4,00%
ايدرويلا نيچورتين (N)	4,00%
يحطسلا	10,00%
ديتاليسكوثيا لوني يف ليتكوا	15,00%
ديتحت ءالكو	10,00%

قيبطت

ءئاذغلا رصان علا باعيتسال ىلشملما ينيجورديها سالا تاقاطن ثيح نم ا ٴمامت كبسانملا ريغ ءايملل ينيجورديها سالا حيحصتل مءاخستاب ىصوي

STICK TRIPLE PH COLOR



تازيما

قرقلل يحطسلا رتوتلا ليلقتو ءيتابلنلا ءحصللا قردم يف ءضومحلا ءجرد طبضل ممصم جتنم وه STICK TRIPLE PH COLOR قردملا بيطرت ريشأت نم نسجي امم

لوححت .ينيجورديها مقردلا يف ريغختلا ىلدا ريشت ءغبص نمضتوي .قرغلل ءاضمك STICK TRIPLE PH COLOR لمعي ، صفن ثقولا يف 5-5'5 ىلشملما ءميقللا ىلدا لوصولا ءن ع يدرولا ىلدا رفسالا نم

نومضم ليلحت	(% M/M)
ريشالا لوكيلج يلوب ليللا	20,00%
ءاملما يف نابونلل لباق (P2O5) روفسوفلا ديسكأ سماج	15,00%
نيچورتينلا يلماج (N)	3,00%
ايدويلا نيچورتين (N)	3,00%

STICK 65



تازيما

روفلا ىلع STICK 65 نوكي للذل ، قاروالل ءي عمشلا قرشقلا ءيعب ءح ىلدا مبشي ، ا ٴئيايميك .ربونصرلا جننار نم قشتم يعيبط جتنم STICK 65 (ير ، ىدن ، رطم) قبطر نولت اءن ع ىتح قرشيللا ىلع قل حت يعيبط بسرمك لمعي ملضفب هذا ، قورولا ىلع ءيبمبل يلوالا عءيال نم ءيزي اءه

تاءيبملا ءدم يف مكحتلل ممصم ، قصال ءءمما وه 65 اصعلا

لوصولا لظم ىلع تافالا تاءيبمب ظفحتيو فلغي ا ٴنرمو ا ٴجزل ا ٴمل يف STICK 65 لكشي

تاءيبملا شر ءيلاع نم للقت يتلاو ، ىئيبلا روءتلا لماوع تاريثأت نم ري ب لكشب يقاولا مل يفل اءه للقي

نومضم ليلحت	(% M/V)
كينيبرت لوحك	65,50%

DIRECT 7000



تازيما

، باشعلا تاءيبمو تاي رطفلا تاءيبمو تارشحلا تاءيبمو ءيرشحلا تاءيبملا ءيلاعفو طاشن ءءايزل قارتخا ءءاك DIRECT 7000 مءخستلا نكمي ءضفخنملا ءرارحلا تاجرد يف ىتح ، ومنلا تامظنمو ، تاففجمل او ، تال يزل او ، ءيقرولا تاءيذغمل

لضفي نال ، يزاھلا ريشأتلا ئا ءتابلنلا ءياقو تاجتنم عم مءخستلا ءن ع DIRECT 7000 مءخستلا جئائن لصفأ تطحول

ءبيترتو قاروالل ءي عمشلا ققبطلا ىلع ريشأتلا يف DIRECT 7000it ل ءارج! مءا لشمتي .تابلنلا لبق نم صاصتم

يعيبط بيطرت ءبءمب لمعي نأ امك . ٴمامت ءجسالا قرخت نأ قطننلا تانوكملل نكمي ثيح ءيلا شملما تاقبطلل يقبطلا ميسقتلا ققبطلا تابلنلا ءياقو تاجتنم تابلنل سناجتمو يلك ءالط نامضل لماع

تابلنلا ءياقو تاجتنم يولقللا ىوتحملما .يئاملا للحتلا عنم يءاتلابو شردا لئاوس يف ينيجورديها سالا ضفخل ا ٴضي DIRECT 7000 مءخستيا ءيلاعلا ءضومحلا ءجردل ساسح

نومضم ليلحت	(% M/M)
كينيويبوربلا ضمج	35,00%
ينيوي ريغ لماع	10,00%
ايوصللا تاءيبيلوفسوف	35,00%

قيبطت

يروزنلا نمف ، مءخستلا ءارملا تابلنلا ءياقو جتنم وأ تاي ليفظلا وأ تابلنلا صئاصخ ببسب للذ نوكي اءن ع ، قفلتخملما ليصاحملا يف مءخستال ءعاسم جتنم روكءملا تابلنلا ءياقو جتنم صاصتمالا وأ قارتخالا ءوق ءءايزل

AZUFREX FLOW 800



تازيملما

قاروالا يف مادختس سال دريوطت دتو ، زكترم قلعم لكش ىلع دوقم تيوريك 80% نم نوكم ، دارق ديبم - يرطف ديبم ضيوغنتلل SULFREX FLOW 800 مادختساب ىصوي .(erinosis) ةيسنجل تاتابنلاو رمجالا توبكنغلاو يقيقنلا ضايبلا ءخفاكم يف ، شرلا ليصاحملا يف تيوريكلل صقن قنزاوم .

نومضم ليلحت	(% M/V)
املما يف نابونلل لباق (S) تيوريكلا	80,00%

AZUFREX-N



تازيملما

تبرتلا وأ قاروالا قيبطت لال خ نم ليصاحملا عيمج يف تيوريكلل صقن ححصيو AZUFREX-N عنمي تايدغلما يف نيچورتينلا تمهامم (... ، نيولت ، ماجح ، فجاج كدام) تاچتنملا دوج نسحيو ةيلع ةيچاتن! نمضي AZUFREX-N 100% تيسنب ءلاع امل عجت ةيلع ءواقنو 100% تيسنب نابونلل ءلباقو زيكرتلا ةيلع ءئاس لكشا يف تيوريكلل او .لكهتسملا تمالسو لمعلا تمالسو مادختسالا ءلوس :ءكافلا وأ قاروالا ىلع ةياغلل قيقد ريشأت عم تامادختسالا ددعتسو مادختسالل زجاج لئاس جتنم وه AZUFREX-N .

• (نينجللا) بشخل نم ءخرختسملا ةيوضعل تابلكرملا :Lignosulfonates

• (Fe-Cu-Mn-Zn) نويشيتم سوكيلا كدام مادختساب نابونلل ءلباقو قرقستم تادقعم نيوكت ىلع قردقلا = ةيعيبط "ءيبلخ" صئاصخ

• - ءدعاسملا ةيعيبطلل صئاصخل

- (ددمتلا) للبلما

- (ليسغلا ءمواقم) قاصتلا

(رولبتلا عنمي) بيطرتلا

• 80-90% نم بيري ق صاصتلا لدعم

نومضم ليلحت	(% M/M)
نيچورتينلا يلماج!	9,00%
ايرويلا نيچورتين	9,00%
املما يف نابونلل لباق (S) تيوريكلا	75,00%
Lignosulfonates عم بكرم *	

AZUFREX-S



تازيملما

لكذك STICK 65 نوكمي لئلل ، قاروالل ةيغمشلا قرشقلا ديعب دح ىلا مبشي ، ا "ئيئيميك .ربونصرلا جننار نم قششم يعيبط جتنم STICK 65 (ير ، ىدن ، رطم) ءللبم نوكت امدن ع يتح قرشبلا ىلع روفلا ىلع ءلعت يعيبط بسرمك لمعي ءلضفب يذلا ، قورولا ىلع ديبلل يلوالا عايدالا نم ديذي اذ ءاديبلما كدم يف مكحتلل مهصم ، قصال دانتما وه 65 اصلعلا .لوصملا ءلظم ىلع تافالا تاديبمب ظفتحيو فلغي ا "نرمو ا "جزل ا "مل يف STICK 65 لكشي تاديبلما شر ةيلع نم للقت يتلاو ، يئيبللا رومنتلا لموع تاريثأت نم ريبيك لكشب يقاولا مليفلا اذ للقي

نومضم ليلحت	(% M/M)
نيچورتينلا يلماج!	5,00%
اينومالا نيچورتين	5,00%
املما يف نابونلل لباق (SO3) تيوريكلا ديسكلا ثلث	32,50%

AZUFREX 870



تازيملما

ايمجي يذلا تابينلل نيكتوربلا ةينب يف ءعربب هجد متي تيوريكلل نم ءضفخنم تيسن ىلع يوتحي لئاس لولحم نع قرابع AZUFREX 870 .ءيچاخلا تامجلا نم و تابينلل يررضلا ومزلا زيزعتل ص "صملا تيوريكلل نم ةيلع تيسن ىلع يوتحي نيچورتين بلكرم نع قرابع AZUFREX 870 .تاييرطفلاو ةيذغتلا :ءچوزم ءفيظو امل ناف لئلل .ئلذ ىلا مو ، ةيرطفلا تامجلاو ، داهجالا لشم ءسكاعملا فورظلا دض متيوقت ةينمالا نيوكت يف مءاسيو ءلوسب تابللا مصتمي ، اينومالا نيچورتينل زانتم رصم وه AZUFREX 870 .ومزلا تانومرمو ليفورولللاو ةيوونلا ضامحالا او ضامحالا ءلوزملا لكت "صاخ ، ةينمالا ضامحالا قيلخت AZUFREX 870it لمس "ي و نينويشيمللا لشم ، لويشلاب ءهيش ءفيظو تاعومجم لاخذ! لكيماطولجلا ضمحل يويحل قيلختلا ليمسرت لئلذكو ، نيئسيوسلا عيرسو لمس ، يعيبط جتنم AZUFREX 870 .تبرتلا يف دوجملا زينغلما صاصتلا AZUFREX 870 نسحي اينومالا ىلع دمتعي يرذجلا وأ يقورولا مادختسالل داهس وه AZUFREX 870 .يوقيو يذغي :چوزم لوغضب لمعيو بعوتسي ليصاحملا عون اعيمجل ا "صيصخ مهصم تيوريكلل نم .لاع زيكرت دوجو يف نيچورتين .نييديلقتلا نيكرتسملا لامكتسال صاخ لكشب ا "بسانم AZUFREX 870a داهس متغايصو رصانغلا نم جيملما اذ لعجي .نيكتوربلا قيلخت راسم رارمئتساو ، L-cysteine ل يويحلا قيلختلا ززعي تابللا لخد (III) N و (II) S دوجو ن!

نومضم ليلحت	(% M/V)
كيدويبوربلا ضمج	15,00%
ينوي ريغ لماع	87,50%
ايوصلما تاديبيلوفسوف	43,52%

NITROFOSKA



تازيما

فيرولبىلا تائىفالكملل تيلا عفو ءحار رشكأ قىبىطتب حمسي امم ، لئاس يف NITROFOSKA بىكرت دتي .
بىنچت يلاتلابو ، يلك نابونلا ، ايقطنم .قء رشكأ ءءرچلا نوكت ، ا قبىسم نوزخما لولج ذىفنت ىلا رارطضالا مدع
فيرولبىلا قبلصلا داوملا عم شءحي نأ نكمي يذلا بيسرتلا واداسنالا

نومضم لىلحت	(% M/V)
نيپورتىنلا يلامچا (N)	12,00%
اينومالا نيپورتىن (N)	6,00%
كهرتىن (ن) نيپورتىن	6,00%

AZUFREX-TRIOXIDO MGO



تازيما

يعىبىط لىصأ نم ءطشنلا تانوكملا تاذققىقءلا تاىذغملا و مويىينملا نم لولجم وه AZUFREX-TRIOXIDE MgO
رگتتبم يعىبىط طشنم وه AZUFREX-TRIOXIDE MgO
تيئابنلا ءحصلا تاقىبىطتو ءئيسىلا قبرىتلا و ءضفخنملا ءرارچلا تاءرء ريشآت اىبءحي يتلا ءفلىتخما ءيولويسفلا تالءافىلا طيشنت ىلع دءاسي
• لءفلا ب ءطشنلا ءيضىالا تاراسملا لىلت نسحي
• ءئىيىلا فورظلا نع قمچانلا ءيىلسلا رانشالا نم ءنم لالء نم لوصلما يمحي
• تابنلا لىق نم اىصاصتم او روذچلا و قاروالا ءكرح لىسيو تيلاء ءيلاءف ه AZUFREX-TRIOXIDE MgO

نومضم لىلحت	(% M/M)
ءملا يف نابونلا لىقلا (MgO) مويىينملا ديسكأ	6,25%
ءملا يف نابونلا لىق (SO3) تىربىلا ديسكأ ثلاث	12,50%
ءملا يف نابونلا لىق (ب) نوروبلا	1,12%
ءملا يف نابونلا لىق (Mo) مونىدىلوملا	0,25%

ADAPT WATER



تازيما

يىنيچورديلا مقءلا ىلع ءفءاحي ءملا لءءحي تقوملا ءريشآت نأ امك ، يعارزلا مءءسئلل رسعلا ءملا يقنم يىنيچورديلا سالا مظنم وه ADAPT WATER
ءل يوط ءرءفل ءمئالا و ءفلىتخما ءيعارزلا تاىواميكلل تاظءخ يف لىضفأ ءئىايميك فورظ ريفوشل ءحيءصلا تاقاطنلا يف ءبالصو
يئاهنلا ريشآتلا زءع ءينمء تارءف
ءملا تانوكم ءضعب عم ءئىايميكلا تالءافىلا لالء نم ءطشنلا تانوكملا لىديء ءئىالكمل نم ADAPT WATER للقى

مءءل ءلمءلا ءئانكمل نء ريىبءءلاب طشنلا نوكملل ADAPT WATER ءمئ
ءل يءءء ءئىالا ءريشآتلا رظن ، ءيضمءلا داوملا سءك ع ىلءو ، مظنمك ADAPT WATER لمءء
ءطقلا طء ءئىامءء نم ءملا ءئىيىلء للقى .ءئىاز ءءرء ءوچو يف ىءء ، تابنلل ءمئالا ءضومءلا ءءرء ىلا طيلاءملا رىءء

نومضم لىلحت	(% M/M)
يىنيچورديلا سالا ءمئملا تارءسلا	4 ,45%
تارءملا بلاء	55,55%

قىبىطت

ءئىاذغلا رىصانءلا باءىءسالا ىلءملا يىنيچورديلا سالا تاقاطن شءى نم ا ءمء ءبئانملا رىء ءملا يىنيچورديلا سالا ءيىءءل مءءءءاب ىصوي

WHATER CITRUS FLOW



تازيما

- بىساور ريمءل لالء نم يرلا ءمظن او تارانملا لاءفلا بءءلا ءفو بءءلا ءف
- لءذ ىلا ءملا بلاءءلا و ءيوضءلا داوملا
- تانوبركيىلا ريمءتو ءيلاءفو ءءرسب يىنيچورديلا سالا ءضفء قىرط نع يرلا ءملا ءمءءو لاءفلا نيسىءءلا
- ءملا طاءءن او ءءولءاب ءقلءءملا لءاشملا لىلقءل ءءارزلل ءءلاصللا يىضارالا نيسىءء
- ءمءء ءبرىء
- تىربىلا و اىروىلا نىيچورءئىل لاءف رءصم :ءمئالا
- ءبءملا مويءوصلل صقنو تانوبركيىلا ءلاءمو ، رىكأ ءيضمءء ءوق

نومضم لىلحت	(% M/V)
اىروىلا نىيچورءئىن (N)	22,50%
ءملا يف نابونلا لىق (S03) تىربىلا ديسكأ ثلاث	60,00%
ءملا (DSA) ءملا نىيچورءئىن	

REKCAL



تازيما

ا ءرىصء ءءنملا ىلع لوصلما ءئى .ءراضلا بلاءءالا و تارءءلا و ءيظىءلا ناءىءلا و تاىرطفلا ىلع ءيوناء تارىشآت عم ءبءءملا قبرىتلا ءءءسئلا ءمئ
قالءالا ءىطب نىيچورءئىن نمء ىلا ءفلاءلاب ، REKCAL .يولءلا ءالءلا نم نىيچورءئىنلا و نوبركلا و (رىءلا) مويىلءلا تانوبرك ىلع ءمءءى
ءراضلا بلاءءالا و تارءءلا و ءيظىءلا ناءىءلا و تاىرطفلا ءض ءيىبءء راشا ه ، ءمئالا
صاء لكشب بئانم مءءءءسا (... لوفلا و نارئىءلا و ناءرءلا) ضراوئلل ءراط ريشآت هـ Limaco (Snails and Slugs) ءض لمءءى نأ امك
ءبءملا قبرىتلا يف
ققىقءلا ءيءلا تانءلكلا طشنو اءئىوهءو قبرىتلا ءئىب نسءى امم ، قبرىتلل مويىلءلا REKCAL رءوي ، لءذ ىلا ءفلاءلاب

عونتم

FLORA 50 S



تازيما

يتابنلا ءاطغلا زيفحتل هويسلكلاو نوروبلاو ةينيمالا ضامحالا عم رقتسما روفسوفلا ءلع دمتعي رضحتسم وه FLORA 50 S ءاونلا تاؤ ءكافلاو راضحلا يف ، ءكافلا ءعومم ميظنتو و ءالصلاو ءالصلا لقب ام لحامم يف صاخ لكشيب بسانم FLORA 50 S. صاصتاما لس روفسف 50% عم سا 50 ارولف رذحلا ماظن ءيوقتو تابنلا ءحص نيسحت. ءكافلا دادع|

FLORA 50 S ايازم

- امامت ءملا يف نابونلل لبقاق
- تاتابنلل تريكللا تايدغملا نم 100% نم نولكتي
- تاتابنلاب قراضلا رصانحلا نم اهرىغو هويدوصلاو تاديرولكلا نم ءيلاخ
- ضفخنم ءحولم رشومو ءدبتعم ءجردب ضفخنم كضومح ءجرد ءلع يوتحي: رشبلاو تاتابنلل نمأ
- تايدغملا ليلاحمو كدمسالا طيلاخم جاتنواو يقرولا قيبطتلاو ديمستلل بسانم

ضارحالا روظنح قصاخ ، ءلا ، لكاشملا ، بنحلا ، قنيزلا ، قنيسبلا ، ءكافلا ، تايضحلا يف روفسوفلل رصمك مءاخستما نكهمي رامثلا نيولكتو ريزتلاو ، ءالصلا لقب ام لحامم يف صاخ لكشيب اهيل راشي .كبرتلا يف طشنلا ريحلا كدايز دعب شحبي صقن نم رذحلا ماظن يوقيو ، كدهملاو كسكاعملا فقاولما دض تاتابنلل قماعلا فورظلا نسحي

نومضم ليلحت	(% M/V)
ءملا يف نابونلل لبقاق (P2O5) روفسوفلا ديسكفا سماخ	50,00%
قوطلا ءينيمالا ضامحالا	2,00%
(ن) يوضع نيچورتين	0,60%
ءملا يف نابونلل لبقاق (ب) نوروبلا	1,00%
ءملا يف نابونلل لبقاق (CaO) هويسلكلا ديسكفا	0,005%
قصاخ قءعام داومب *	

NOSTRESS



تازيما

يف مءاخستما مءتيل ، نيٲسٲسٲسولوف اب بصحما ، قريكللاو قوقللا تايدغملا نم جيضم ءلع دمتعي يوضع دامس وه NOSTRESS قبطملا جتئللك صاصتاما ىصقا NOSTRESS نمضي .عنصللل كدهم فورظ تحتو يرضحلا ليغشنتلا قءاع| رءشلا ءلع

ينيمأ ضمحم وه ، نيٲسٲسٲسولوف نا نىح يف ، ىئاذغلا صرقنلا حىحصتلا قمزلالا ءيئزحلاو ءيلكلا رصانحلا NOSTRESS رفوي ج ءوري ؛ ىئايحالا داهجالا نع قمجالا ءجرحلا تارتغلا قموقل ءيويح ءيئايملك تايطايحا| ديولتل يويح زفحمك دءختسي ، قءشم ، ءيلحلا لءاد (-SH) لويثلا تاوعومعمل ءيطبلا قالطالا نع لووسم بكمملا اءه ، تاتابنلل يرضحلا ومنلا يبيرلا يوونلا ضمحملاو انءلا تانيتورب قويلغتل مكم لويثلا تاوعومم .ءيميزنالا تايلمعلا لالء نم لعءتلا كءيش يه هءه ؛ ءيغءتلل مكم لمكم قوقللاو ءيلكلا تايدغملا .سفننتلا كلذكو امامقنلاو ايالءلا نيولكت مظني ىذلا

نومضم ليلحت	(% M/V)
كئيلوفلا ضامحا	5,00%
نيٲسٲسٲسولوف	4,50%
ءينيمالا ضامحالا -I	9,00%
كئيلوفلا ضمحم	0,10%
(N) اينومالا نيچورتين	5,60%
ءملا يف نابونلل لبقاق (P2O5) روفسوفلا ديسكفا سماخ	19,50%
ءملا يف نابونلل لبقاق (K2O) هويساتوبلا ديسكفا	5,00%
ءملا يف نابونلل لبقاق (Fe) ديءحلا	0,05%
ءملا يف نابونلل لبقاق (MgO) هويسينغملا	0,01%
ءملا يف نابونلل لبقاق (ب) نوروبلا	0,008%
ءملا يف نابونلل لبقاق (Zn) كئزلا	0,05%
ءملا يف نابونلل لبقاق (MgO) هويسينغملا	0,01%
ءملا يف نابونلل لبقاق (Cu) ساءيلا	0,005%
Molybdenum (Mo) soluble in water	0,0002%

قريبطت

لوصحملل ءيچولويسفلا قطننالا نم للقت وا للقت نا نكهمي داهجا فورظ تحت لوصحمل اهيف نولكي يتلا فقاولما يف مءاخستساب ىصوي

CUPROXI 38



تازيما

قركتسيم ءينقتب ءغايص ؛ قنصحم صئاصخ تاؤ كءيچ قزكرم كبيكرت ءلع CUPROXI 38 يوتحي

، نازحلا ىلا قرشابم CUPROXI 38 فاضي .مءاخستمالا ققيرطو ءعرجلا يف ءلوص رفوي نءاف ، قزكرملا كئببيكرت لضفب لافطالا ءيذغو ققباسلا قىحاسملا نيولكت ءلع ءاضقلا يلاءتابو

يلاشم اذرو قويلعت

ليسخلل ءيلاءلا قموقللاو قاصتلاا Ferti Grow ءينقت نمضت .قريبك قبالصو زاتمم قاصتلا هيدل CUPROXI 38

راطمالا لسغل ءيلاء قموقم عم ، تاتابنلا ءلع ققير ءاشغ ليكشيت مءتي ، CUPROXI 38 مءاخستما دنع

أ ريفوت يلاءتابو .ا ءديحئا ا رارقستما رشكأ وهو ، كئببيكرت يف ءءوچلا يلاء ساءن ءلع يوتحي HIGH PERSISTENCE CUPROXI 38 ءجلاعمو .الءكلا رشكأ ءيامح تقولا رورم عم قمءاد ءيلاءف .طشنلا ساءنلل مظئنملاو يچيرءتلا صاصتمالا

ال لءيئالء ءيظعت قوق اهيءل نءاف ، CUPROXI 38 ل قبسنلاب .نوركيم 3 و 0.5 نيب قنصءامموا ا ءج ققبقء ئايئيزج ءلع يوتحي نءال

ءجلاعملا تاتابنلا ل

CUPROXI 38 ايازم

- (قءءت) ءلئاس ءيناورغ كئبيكرت
- ساءنلا نم ءيلاء كئسن
- لمغلل ءيلاءعلا قرباشملا
- تايرطفلل تاءيئبم نم ربكأ ءيامح
- لسلاو بسانملا شرلا
- ليسغلل قريبك قموقمو زاتمم قاصتلا

نومضم ليلحت	(% M/V)
(ساجنلاب نءع اربعم) ساءنلا ديولك يسكفا	38,00%

قريبطت

ضرملا نم عونلا اءه روظنل ءيئاوم ءيئانملا فورظلا نولكت امءن ع ، ءيرطفلا ضارمالا روظنل كضرعلا تارتغلا يف مءاخستساب ىصوي

CUPROXI 52



تازيما

امل لضفب .قرلكتببم ةينقتب ةغايص ؛ نئسحم صئاصخ ئاذ ئديءج ةزكرم ئبيكفرت ىلع CUPROXI 52 يوتحي ىلع ءاضقلا يلائتابو ، نازخلا ىلا قرشاببم CUPROXI 52 فاضبي .مءءءسالا ققيرطو ةءرءلا يف ءلوس رفوت ، ةزكرم ئبيكفرت .قئباس ئءيصءو ققءاسم لئكشء

يلائئم ئانرو ققءء:

ءافءءرا عم ، ئائابئلا ىلع ا قققر ءاشء لكشبي نءف ، CUPROXI 52 مءءءءسا ءن ع .لئسءلل قريبك ءواقمو زائمم قاصئلا هئءل 52 مسكوروبوك رطلماب املسء ءن ع ةربائءملا

ءقءلاع ءواقم:

مظئئمو يمدقت رقفوت يلائئابو .ا ءءبيءءو ا رارقئسا رئكأ هو ، ءئبئكفرت يف ءءءلا يءاع ساءن ىلع CUPROXI 52 يوتحي

طشئلا ساءنلا باءبيءسا

:ئقولا رورم عم ءمءاء ءقءاعف

ئءذ CUPROXI 52 ل .نوركيم 3 و 0.5 نئب ءسئءبمو ا ءء قققء ئائئبب ءلع يوتحي نءل ءءلا عمو الاءئك رئكأ ءءامء

ءءلاءملا ئائابئلا عئبمءل ءئئالء ءىطء قوق اهئل لءلء

زءاو ءءبب -52

(قءءء) ءئئس ءئاورء ئبئكفرت

• ساءنلا نم ءقءاع ئبسن

• لمءلل ءقءاعلا ءربائءملا

• ئائيرطفلا ئاءببم نم ربكأ ءءامء

• لصلاو ببسانملا شرلا

• لئسءلل قريبك ءواقمو زائمم قاصئلا

نومضم لئلءء	(% M/V)
(ساءنلاب ءن ع رابءم) ساءنلا ءئرولك سءكأ	52.00%

ققببء

ضرملا نم عونلا اءه رومظل ءقءاوم ءقءانملا فورظلا نوكء اءن ع ، ءقرفللا ضارمألا رومظل قضرءملا ئارءءفلا يف مءءءءسباب ىصوب

CUPROSUL CU - 200



تازيما

FERTI GROW هو ، فئظلا عساو ىئاقو رئئاء عم ، مئئارءلل ءئبمو ساءئلاب ئائيرطفلل ءئبم وه CUPROSUL Cu - 200

.ءببلاو رطاءملا نم للقي امم ، ءءاءءءم قضمء ءءءلا لصلء ، ساءنلا ئائئربك %20 نم نوكئءئ .قءءءلا ةغايص يف ضرءئ

Cu - 200 ءقئئربكلا صئاصءلا

• لوصءملا رببكلا مازئلال

• FLOW ئبئكفرتب قوسلا يف لوال

• ءئءءملا قضمءملا ءءءء

• ءئرولك نوبب

نومضم لئلءء	(% M/V)
ساءنلا ئائئربك	75.00%
ءملا يف نابوئلل لءاق (Cu) ساءنلا	20.00%
ءملا يف نابوئلل لءاق (SO3) ئئربكلا ءئسءا ئئائ	26.00%

AGRO COPPER RED

تازيما

ORANG ىلع ءئورءلا ءغئصلا يوتءء .(ئئءملا ساءنلا نم %80) يءاعلا ءزئكفرتب AGRO COPPER RED زئبءئ

ا ءقوا ا ءءءن ققءئ نءف ، AGRO RED COPPER ققببء عم .ءءاو نوركيم نم لءأ %90 ؛ ئامئءملا مءء لئلقءو اءءولونكئلا

، صاءرلل ءراط ، ئارءشلا ءص ءقءاعفلا يءاع يرطف ءئبم نم! ... ربكأ ءواقم ، ربكأ ءىطء ، ققءءلل ءقءاع ءقءاق ، رئئاء رئئاء

لئسلاو ءلابئلا راءءو نوءئبب ىنوباص

نومضم لئلءء	(% M/V)
ءملا يف نابوئلل لءاق (Cu) ساءنلا	80.00% (in the form of cuprous oxide)

ققببء

نم ىرورضلا راءءملا فضأ طقف .قئباس ئبءو ءاءء! ىلا ءءاءل نوء طوانئب RED AGRO COPPER لـ قصاءلا ءغئصلا ءمء

ا قءال هءو مءءءءسالا ءملا ىلا AGRO COPPER RED

GLUMAX CU

تازيما

ضارمألا نم ءئءلل ءقءاقولا ءءءملا يف لاءف هو .لئسءلل ءقءاعلا ءواقملاو قاصئلال Agrochimica ءقئء نمضء

.اءزئكءبلا ضرءبو قضرملا ئائيرطفلا اءببء ىءلا

رءلل لئءشئلا ئاملم عم عئبمء ىلع GLUMAX Cu ئبئكفرت لمءء ئبء ، نابوئلل لءاق ا ءءقءلء ا لئئسئئل GLUMAX Cu ئبئكفرت ن!

قضمءملا ءءءل ءئسءسء ىلع يوتءئ الو ربكأ ئابء طو ، ءءارزلل ساءنلا نم ا نءم رئكأ لكش وه GLUMAX Cu .ءئئس ئابئكفرت

.ءملا نم

%20 ئبسنب ساءن زئكفرت ىلع يوتءئ ، مئئارءلل ىكئسالك يرطف ءئبم

ءل ساءنلا

• ءقئئكءبلاو ءقرفللا ضارمألا نم ىقءاقولا لمءلا

• طائئلا نم عساو لاءم

• ئئءملا لصلأا ئاء (ئئربكلا عم ببء ىلا ا ببء) ءقءقلا ئاءئءملا ءء ، ءءارزلا يف ءقءقءلا ءراوملا ءء وهف ، ئائيرطفلل ءئبم

• GLUMAX Cu .ءقوضءلا ءءارزلا يف اءبء ءرصم

لئسءلل ءقءاع ءواقم • ءئق قاصئلا • رءقو اءهو .ءسئءبمو (رئبوركيم 170) ا ءء قققء ساءنلا ئائئبب



، ثلثامهلا ةيئيبيلا فورظلا قوف .سمشلا قورح وأ سمشلا قورح ن عجتانلا فلتلا نم ةلكافلا ةيامحل DEFEND SUN ميمصت مت ، قيبطتلاو طلخلا ةلس ةئاس ةبيكرت امنإ .حافتلا عاونأو عاونأ فالتخاب فلتلل ةيلباقلا فلتخت دق ، قوبعلا يف فيظنتلا وأ لئيسغلا ةيلمع بلطتي الو ةلكافلا ىلع قرهاظ اياقب يأ كرتي ال

نومضم ليلحت	(% M/V)
يعيظلا ابونرك عيش	100,00%

قيبطت

شذحلا عوقو نم ةحاس 48 لمبق ققيبطتو ، يداغلا يسمشلا عاعشلال قعباسلا تارتغلا يف مءادختساب ىصوي

، قئاسمالو ةيديلقتلا تابيبحلا ةغايص نئيسحت ىلع لمعت يتلاو ، AGRO CHIMICA نم ةينقت يه GLUMAX Cu ريفوت:

- ءاملاب مطلق دن ع جتنملل زاتمم تاببشو قيلعتو ةبازا.
- قبيظنتلاو نمال لماعتلا
- تابنلا حطس ىلع ربكأ تبيبشت
- ىرخالا عورفلا لثم يوجلا فالغلا فورظل ةساسح تسيلى

نومضم ليلحت	(% M/V)
ءاملا يف نابونلل لباق (Cu) ساجنلا	20,00%

ICE PROTECT



تازيملا

ةيمحك لمعت ىرخأ تانوكمو (لئيزاربلا يف يلصأ تابن) ابونرك نم يعيبط عيش ىلع دمتعي جتنم وه ICE PROTECT ادج ءضفخنملا قرارحلا تاجردو عيقرصلا ءض ةلكافلا نم وه تاتابنلا ىلع املع ءضفخنملا قرارحلا تاجرد نم تاتابنلا ةيامح اهتفيظو ةئاس ءبيكرت نع قرابع ICE PROTECT دمجتلا نم ةلكافلا عئمى ، لكذل ءجيتن .دمجتلا نم رامشلا عئمى ءاشغ لكشت ةلكافلا عضوب ا ءضيا حمسيو سفنتلاب تابنلل ICE PROTECT حمسي

نومضم ليلحت	(% M/M)
يعيظلا ابونرك عيش	100,00%

قيبطت

تابنلا ءلتك ىلع ديج ءالط ىلا جاتحت ، تاتابنلا ىلع ريثأتلا نود ةيوضع ءءامك جتنملا للحتيو لوصحم يا ىلع ICE PROTECT قبيطت متي قاروالا قبيطت قيرطنع ا ءمئاد ICE PROTECT قبيطت متي .يمحم

DEFEND SUN



تازيملا

، قرشابملا سمشلا ءعشأ وأ / و قرارحلا نع ءمجانلا تابارطضالو قورحلا نم رامشلا ةيامح ؛ سمشلا نم قواو ريثأت DEFEND SUN جتننت ، لئيصاحملا ءدوج نئيسحت يلاتلابو ، يكطصملا روءت لثم ، سمشلل حشرمك لمعت ىرخأ تانوكمو (لئيزاربلا يف يلصأ تابن) ابونرك نم يعيبطلا عمشلا ىلع دمتعي جتنم وه DEFEND SUN ضارعالا ضافخنلا ىلا يدؤي امم ءرمشلا ىلا لصت يتلا قرارحلا ءجردو يسمشلا عاعشالا ءءش نم ليلقتلا (خلإ ، سدعلا تامالع ، رارمجا ، قرح ، نات) ةلكافلا ىلع سمشلا ءعشأ رارضأ سمشلا ءعشأ نم لقحلا يف ءفلتخمل طكوفلا ةيامحل زاتمملا اءئادل ملعلا ءاجنأ عيمج يف اءءختساو DEFEND SUN ىلع فرعتلا مت ءيئزم اياقب كرت نود ررضلا

نومضم ليلحت	(% M/V)
موسلئلا تانوبرك	60,00%
(CaO) موسلئلا ديسكأ	34,00%
موسلئلا تائفيليس	10,00%

قيبطت

(سمشلا ببورغ دنع وأ احبصللا يف ءيش لوا) ءضفخنم ءطيحملا قرارحلا ءجرد نوكت اءدنع SUN DEFEND FLOW مءخستا ، تابنلا حطس ىلع ءيظغت لضفأ ىلع لوصحلل

DEFEND WP



تازيمل

نوع جتانلار و ررضلار نمل لوقي امم ، تارديوهوبيركلابل دولوملا مويسلالكلال يف لکنزللا ديسكفا يلع ديمتعي تاوررضخلال و طكافلا راجشال سمشلا نم يقاو نوع قراببع DEFEND WP يلع ةيبلسلا تاريثاتلار بين جتت صن ئاصخو ، ققئاف ةيسالکعنا تناذ قصابغ ابصرا نم عونصم نلا . سمشلا قورحو يرارجل داوجللا

يف لخدتلار نود عنصم

. روغشلا يوتسم يلع ءامللاو زاغلا لدابت

و يئووضلا لئيمتلار نم ديزي امم ، لوطا قرتغلل مفلل ةجئف ديدمتبب حمسي امم ، ققرولا قراح ةجرد DEFEND WP للقي

لضفا لكشيب متائيزج سالكعنا ريئات . طكافلا نيولت يف كفاشمللا تابكرمللا فئالاس نيولت ليضفت

. طللظملا نكاملال كلت يف قرمشلار نول نسحي امم ، رخا تاببن يا وا راجشالار نم يلدخلال ءزجلار ريني

. و جللا قيروط نوع ا "صياو ةيتابنلار ءحصللا ءجلالعمل ةيسايق تاداعم يا قطساوب ققبيطت متيل DEFEND WPit ميمصت مت

. ةيئاذغلا فورظلاو داوجلل متموقم نسحي يلائتللابو ، تابنلار مصتم يذلا لکنزللا يلع DEFEND WP يوتحي

نومضم ليلحت	(% M/M)
مويسلالكلال تانوبيرك	97,00%
لکنزللا ديسكفا (ZnO)	3,00%

قيبطت

. ةياغلل ءعفتارمللا قراجلار تاجردو ءعفتارمللا يمشللا ءاعشلال ققبايلار تارتغللا يف مءادختساب يصوي

PROTECT CUT



تازيمل

. قنيزلا راجشال و طكافلا راجشال عيمج يلع يعيبطل لكشيب ميلقنتلا حورج مائتلار يلع دعاسي مءادختسالل زهاج يعيبط يئاقو نوججم نوع قراببع PROTECT CUT تاريثاتلار ، تاتاببن

ةيعانص قرشق لكشيو ، نوجعملال فنجي ، ققبيطت درجم . ءافخا يلا ءجاجب كبذللا تنالک امنيا PROTECT CUT ب يصوي

قصابغو ءاجللا خافنتنار يلع دعاسيت يتلا قراضلار لمءعلل و تايورطفلا لشم للحتلار لمءعو قنوطرلا لوخد عنمي

ا قيرسو قمئادو قحوم لكشت فيفجتلا دعبو PROTECT CUT رطوت ال . يررضخلال فقوتلار ءانثا عطوقلا قحوي امءنع

. طواقمللاو قنورمللا قيلالغ ريا

نومضم ليلحت	(% M/M)
يعيبطللا سلكتلالار نم نولكتت	20,00%
نيطللا نءاعم	65,00%
ساجنلا ديرولك يسكوا	5,00%
يرخا ءغايص داوم	10,00%

قيبطت

SHAKE BEFORE USE

1.- قحاح قرفشب امصقوب فساولجلار سلسو حرجلار فظن -

2.- وا رابغلا اياقوب طلازال ءاشرفو يوصللا بشخللا يلا حورجلال عطق -

3.- يلوالار ققبطلا فجت امءنع ةيناث ققبط عض ، رمالا مزل اذلا . حرجلار ففاح نم مس 1-2 دعب يلع ، ا "مامت ةيھئتم حورج يلع كاشرفب PROTECT CUT يعض -

DIRECT 500



تازيمل

AATC رزات . عيرس ريئاتو قريبك قارتخا فوق عم روزجللا وا قاروالا يلع مءدختسالل يويح زفحم نوع قراببع DIRECT 500 . تابنلار يلع امريثات ززعت ، (مجح / نزو 0.1%) لكيولفلا ضمحلشم ، قصابغلا قءاسملار داوملاو ، (مجح / نزو 5%)

DIRECT 500 ايازم

• لوصحمللا ةيغونو ةيمك قءايذ

• اطاشن رشكفا ةيتاببن ةيمنت

• (خللا ، ضارمالا وا تايوليفظلا ، قراجلار تاجرد يف تاريغتللا ، ءحولملا ، فافجللا ، عيقللار) داوجللا تالاح دض ءافدللا

• يئامللا داوجللا نم ةيامللا

• يررضخللا ومنلاو روطنتلا

• رتوتلل لضفا قباجتسا

• (رلسلا يوتحمو نوللار نزللا) رامشللا قءوج قءايذ

• رزملا مءقتلا

نومضم ليلحت	(% M/V)
AATC	5,00%
كيليولفلا ضمحل	0,10%

قيبطت

. قبيصع فقاولم ضرعئللا كشو يلع لوصحمللا نوکي امءنعو رائلال لبق مءادختساب يصوي

DIRECT FRUIT



تازيمل

نيچورتيئلار رزات . عيرس ريئاتو قريبك قارتخا فوق عم روزجللا وا قاروالا يلع ققبيطتلل يويح زفحم يه قرشابللا طكافلا

، (مجح / نزو 0.0%) AATC و (مجح / نزو 0.045%) لكيولفلا ضمحلشم ، قصابغ تءاعاسمو (مجح / نزو 9.0%) نيالكيلج) قرح ةينيملا ضامحلا ، (مجح / نزو 6.6%)

. تابنلار يلع مريثات زيزعت

قرشابمللا طكافلا دئاوف

• لوصحمللا ةيغونو ةيمك قءايذ

• اطاشن رشكفا ةيتاببن ةيمنت

• (خللا ، ضارمالا وا تايوليفظلا ، قراجلار تاجرد يف تاريغتللا ، ءحولملا ، فافجللا ، عيقللار) داوجللا تالاح دض ءافدللا

• يئامللا داوجللا نم ةيامللا

• يررضخللا ومنلاو روطنتلا

• رتوتلل لضفا قباجتسا

• (رلسلا يوتحمو نوللار نزللا) رامشللا قءوج قءايذ

• رزملا مءقتلا

نومضم ليلحت	(% M/V)
نيچورتيئلار يلامحلا (N)	6,60%
قرحلا ةينيملا ضامحلا) نيسيالجللا	9,00%
AATC	5,00%
كيليولفلا ضمحل	0,045%

DIRECT FOREST



تازيما

عيرس ريشتاتو قريبيك قارتخا فوق عم يرذجل او يقرولا قيبطنتلل يويح زفحم يه قرشابملا قباغلا تابلنلا يلغ اريشتات زيزعت يلغ ، (مجح / نزو 1.50%) كليلوفلا ضمحم لشم ، قصابلا تدعاسملا داوملاو كليلوفلا ضمامح او (مجح / نزو 5%) نيچورتينلا رزات لمعي قرشابملا تابلانغلا دئاوف

- لوصملا عيغونو عيمك تدايخ
- اطاشن رشكأ عيتابن عيمنت
- (خل) ، ضارملا او تايليلفطلا ، قرارحل تاجرد يف تاريغنتلا ، عحولملا ، فافجل ، عيقصل) داوجلالاتالاح دض عافدلا
- يئامللا داوجلالاتالاح نم عياملجلا
- يررضخلا ومنلاو روطنتلا
- رتوتلل لصفأ قباچتسا
- (ركسلا عوتحمو نوللاو نزولا) رامبثلا تدوج تدايخ
- رمزملا دقتلا

نومضمم ليلحت	(% M/V)
يوضع نيچورتين (N)	5,00%
كليلوفلا ضمامح	35,00%

DIRECT NG



تازيما

عورزملا تابلانلل يئاذغلا ليثمتلا لمام تايلمع رييغت نود عطيشنت متي عارزلاتالاح عيبط يوضع يويح زفحم نع قرابع DIRECT NG دئاوفلا

- لوصملا عيغونو عيمك تدايخ
- اطاشن رشكأ عيتابن عيمنت
- (خل) ، ضارملا او تايليلفطلا ، قرارحل تاجرد يف تاريغنتلا ، عحولملا ، فافجل ، عيقصل) داوجلالاتالاح دض عافدلا
- يئامللا داوجلالاتالاح نم عياملجلا
- يررضخلا ومنلاو روطنتلا
- رتوتلل لصفأ قباچتسا
- (ركسلا عوتحمو نوللاو نزولا) رامبثلا تدوج تدايخ
- رمزملا دقتلا

نومضمم ليلحت	(% M/V)
يوضع نيچورتين (N)	1,15%
يوضع نيچورتين يلامج (N)	1,15%
AATC	2,75%
(عينيا ضمامح) نيسيلاج	6,70%

AGRO FOSFATO 297



تازيما

لشم ، عرازملاو عيغارزلا ليلصاملا يف (عقاوقلا او عقاوقلا) تايوخلل حفاكمل تايوخر ديبم وه AGRO PHOSPHATE 297 وائلجل يف ، (كلذ يلغ) امو تايضمملاو علاورفلو موركللا) هكافلا راجشاو تاورضخلاو تغلللا روينبو بوبجلو تازفقللاو نيزلاو نيسملا ليلصام ررضالا تيبلا

نومضمم ليلحت	(% M/V)
يريغ كليلفطلا تافسوف	2,97%

DEFEND COBRE PLUS



تازيما

تابلنلا ءاضع اعيمج يلغ عرسب املقن متيو علاوسب اصصتتم متي ساچنلا نم تدقم قبيكفرت نع قرابع DEFEND COBRE PLUS تايورشقلا روشق نم عارختسا متي عيبط رملوب نع قرابع وهو ، لولحم يف (نيمازولولج-د يلوب) نازوتيشلا تدم يلغ يوتحي ناملك ، نانيسلكلاوتيفلا جاتنلا) تابلنلا عقاوق تايلا طشن يو ساچنلا صقن DEFEND COPPER PLUS عنمي

(خل) ، زينالفولجل ، زانيتيللا نازوتيشلا عم يرزات ريشتات مل بكلملا ساچنلا دوجو . ربكأ عيويح تابلنلا حنمي نلاف ، بسانملا تقولا يف قيبطت متي امنع ليلصاملا قبالص زرع ي

نومضمم ليلحت	(% M/V)
نازوتيشلا تارموغيلو	2,50%
تدقم (ساجنلا) ساچنلا	5,00%

FLORACION SOURCE



تازيما

بصملا ، زيفرتلا يلغ نوروبلاو مونيدبيلوملا يلغ دمتعت قصاب قبيكفرت يه FLORACION SOURCE يف نيسملا علاجرم ليلصفتب حمسي امم ، هكافلا نيوكنتو رازالا يلغ زفحمو يرزات ريشتات عم ، روفسوفلا رصانغلا يف تالالتخال او صقنلا او روصقلا هجوا حصرت FLORACION SOURCE تايقيبطت ناف ، صفن تقولا يف .هكافلا ليلصاملا تلغ نادقسو عيضمملا ايچولويزيللا بنجتو ، هيف تدراولا روفزلا رصم دئاوف

- زيفرتلا يلغ نوروبلاو مونيدبيلوملا يلغ دمتعت قصاب قبيكفرت
- باعيتسالل لباقلا روفسوفلاب ينغ
- رامبثلا نيوكنتو ريزنتلا يلغ زفحملاو يرزاتلا ريشتاتلا
- رامبثلا نيسم علاجرم ليلصافي
- هكافلا رازالا باصخ نسحيو ، حقللا بوبح قصوصو جاتنلا زرع ي
- نيسملاو هكافلا نيوكنتو رازالا زيفحتل مضمم جتنم وه رازالا رصم
- نوروبلاو مونيدبيلوملا نم تنزواتم قطبار دقي

عونتم

نومضّم ليلحت	(% M/V)
AGRO (فينابزلا لودناللا ضمخ)	0,40%

قيبطت

نيسحتل ا مهم ا رُم رُوذجلا ريوطت اهيف نوكئي يتلا ةجرحلا تاقوالأ يف ، ةيخشُخلا وأ ةيخشُخلا تاتابنلا عرز تايلمع يف روذجلا ريوطت ىلع تحللل مءاختساب ىصوي ،تايذُغملأ صاصتم

نومضّم ليلحت	(% M/V)
كئيليربجلا ضمخ	1,60%

قيبطت

ىرخألا لىصاحملا ىلع ءشوشردملا لئاسملا بحسب ال حايرلا نا نم دءافت .لمءقلاب تابنلا شر يرورضلأ نم ءركف كئيدل نوكي نا نود لاح يا ىلع عساو قاطن ىلع مءءختست ال .للحتلا بنجتل ءاملاب مءلخ دعب ءرشابم جتنملا عض انلسار وأ لوصلحملا اءه يف قَويبطت لىبق رابءءا ءارجاب مقف ، ءهيف مءءءتسا مءيس يذلا لوصلحملا ىلع ءهبحسب نا نكءمي يتلا رائلال ناُشب لكش يف تنك اذا .ءءجتنبس يتلا رائلال ىلع

- ءرائس ءو لىصاحملا لشرف بنجءئيو ، اءيوتءي يتلا رصانعلا يف تالالتءال او صقنلا او روصقلا ءچوآ ءءصي راءالا رءصم •
- ءرامء رمءت يتلا ءءءءملا ءرمءملا لىصاحملا يف اءاءءءس ال ، ءيقرولا ئاقويبطتلل صاء لكشِب ءبسانم ءبئيكرت وه راءالا رءصم •
- ءقولا روربب لءاءءء نيمسءلا ءلءرم

نومضّم ليلحت	(% M/M)
--------------	---------

ءملا يف نابوئلل لباق (Mo) ءونيءبيلوملا	12,00%
ءملا يف نابوئلل لباق (ب) نوروبملا	8,50%
ءملا يف نابوئلل لباق (P2O5) روفسوفلا ءيسءلا سءاء	10,00%

ءصاء ءءءءم ءاومب *

FRUINATUR

، فيرءلا رءاوأ يف ، ءسكءم ءيءانم فورظ يف ءورزملا تاورءءلا ءءت يف ءءوچملا ءءكءسلل زفءكم مءم مظنم وه FRUINATUR ءاوملا وأ ءيلاءلا ءبوظرلا ئاء ءيئكءيسءالبملا ئويءبملا يف وأ ، مءوملا ءراء ءيرءءءلا اءءرود روطت يتلا تاورءءلا يا ، عيبملا لئاوأو ءائءملا ءىء ءسكءم ءيءانم فورظل

لوالأ لءم ، ءملا ءءاءل سءمأ يف تابنلا نوكئي اءءن ع اءارج! مءئي يتلا ئاقويبطتلا ءءت يف يتابن طءنمك ءءيلاءءف ىلءءءء عءيقلصملا لءم ءئيسملا ءئوچملا فورظلل مءمواقم نم ءيذء امك

رضءا ، ءارضء ايلوصاف ، ءالزاب ، ءءيطب ، مامء ، ءسوك ، رايء ، ناءنءاب ، لءلءف ، مطامط :ولأ راءالا رءءءت زيفءءتل

زيفءءتل .ءرارمءسا عم ءوي 12 وأ 10 لك يرود لكشءبو راءالا ءياءب نم عءضوي .ءلوارفلاو لوفملا (ءلا ، ءرءبملا ، عيقلصملا) ءعارزلل ءئيءاوم ريء تارئف ءعب ا روفءءلا ع ، يرءءءلا طائءنملا

نومضّم ليلحت	(% M/V)
--------------	---------

ANA	0,44%
اءيمأ -ANA	1,20%

ءرزملا ءعب مءيأ 10 ىملا 8 نم ءلاءلا اءبم ، ءرءملا تاتابنملا ىلع ا رُءشابم ا رُءب ناك اذا! لوصلحملا نم قاروآ 3 وأ 2 نم FRUINATUR قيبطءب مق ، يتابن طءنمك

ءروظءو روذءلا ئاوعبنا ءلءاصل ممصملا (IBA) فينابزلا لودناللا ضمخ ىلع ءمءءئي لئاس تابن ومن مظنم وه AGRO AIB 400 ءيخشُءلاو ءيخشُءلا لققءل ءبسانم .ءرزملا ءقوي يف تاتابنلل يعيبملا ريذءءلا لءفي .ءاصراق وأ ءاصراق يف ، يمشُءلا لققءلا يف لءملا وه امك يمشُءلا لققءلا نم لك يف روذءملا رومظ زفءم اءم ، رذءملا ماضن ىلع ءرءشابم AGRO AIB 400 لمءئي

، روذءملا ءءل عيرسملأ روطءملاو روذءملا لققء نم ءيلاء ءبسن ىلع لوصلءلاو ، روذءملا ومن عيرسء

يورت يد فيداج تايروكسل	10,00%
املما يف نابونذلل لباق (ب) نوروبيل	0,20%
املما يف نابونذلل لباق (Fe) ديحل	4,50%
املما يف نابونذلل لباق (Mn) زين غنملا	1,00%
املما يف نابونذلل لباق (Mo) مونيدبيلوملا	0,05%
املما يف نابونذلل لباق (Zn) كنزلا	0,10%
املما يف نابونذلل لباق (B-B12-B2-CDE و K) نيما تيغ بكم	0,15%

قريبطت

رودجلا طلتك يف تدايزو لضفأ فيرذج فيوسيت لىل لصحن ROOT PLATINUM قريبطت عم. رودجلا ومن زفحي ، ROOT PLATINUM

AGROWINE GOLD



تازيما

يعيبطلما ومنلا تازفجمو قبلخما قرزلا رصانعلما و NPK نم جيضم نيي عمجي لئاس دامس وه AGROWINE GOLD

يولونكتلا هيل تلسوت ام شدح AGROWINE GOLD لشمي .تانيماتيغلا و فيرحبلا باشعل تاصلختسمو كيفلوقلا ضامح ايغيبطلما ومنلا تازفحم لمشت ليصاحملل يعونلا ياجايدنالا بيصختلا

AGROWINE GOLD ايازم

- رامثلا قلاح نسحي .
- رثكأ تانزاوت عم فيحص هئاوف .
- املحت قوق رامثلا توج نيسحت .

نومضم ليلحت	(% M/V)
(N) نيچورتيلما يلماچ!	0 ,48%
(N) ايرويلا نيچورتين	5,75%
(N) اينومالا نيچورتين	4,20%
(N) يوضغ نيچورتين	0,53%
املما يف نابونذلل لباق (P2O5) روفسوقلا ديسكفا سماح	10,23%
املما يف نابونذلل لباق (K2O) مويساتوبلا ديسكفا	10,69%
(تافسوقلا لشم) مويساتوبلا ديسكفا	10,20%
(يوضغ) مويساتوبلا ديسكفا	0,42%
(ديسكوريديهك) مويساتوبلا ديسكفا	0,05%
(تاكيلييس لشم) مويساتوبلا ديسكفا	0,02%
املما يف نابونذلل لباق (S) تيريفلا	0,22%
املما يف نابونذلل لباق (Fe) ديحلا	1459 mg/L
املما يف نابونذلل لباق (Zn) كنزلا	743 mg/L
املما يف نابونذلل لباق (Mn) زين غنملا	607 mg/L
املما يف نابونذلل لباق (CaO) مويسللكلا	558 mg/L
املما يف نابونذلل لباق (ب) نوروبيل	347 mg/L
املما يف نابونذلل لباق (Se) مويزيليسلا	198 mg/L
املما يف نابونذلل لباق (Cu) سماجنلا	197 mg/L
املما يف نابونذلل لباق (Mo) مونيدبيلوملا	39 mg/L

تردقلا نيسحتل ROOT INCREA-SE MIX مادختسا نيمضت بجي شيح لماك قراد! جم انرب ريوطت لجا نم

لملكاب رذجلا ماظن ومن زيزعتو قديج روذج ليكشتل

ROOT INCREASE MIX جمارب لىل ففاضالاب ، رذجلا ماظنل فيصيخشت مةظنأ ميدقتو ريوطتب FERTI GROW تماق

قبرتل قراد! يف ةجلالعملما جم بجي

نومضم ليلحت	(% M/M)
يتابن صلختم	36%, 8
(N) نيچورتيلما يلماچ!	2,10%
(N) يوضغ نيچورتين	1,85%
(N) اينومالا نيچورتين	0,25%
املما يف نابونذلل لباق (P2O5) روفسوقلا ديسكفا سماح	1,50%

قريبطت

رودجلا اهيغ ومني يتلا ةجرحلا تاقوالا يف ، فيبشخلا و فيبشخلا تاتابنلا ةعاز و ، لقلعلا يف متداعتسا و متدايز و رودجلا ومن لىل مءدختساب يصوي

تايذغملل لضفأ صاصتمال ديفم

ROOT PLATINUM



تازيما

يعيبطلما رودجلا نيئالبل + نيما تيغلا بكم + فيتيوزلا رصانعلما + فينيماالا ضامحالا + ديراكسللا ديدع

(L-glutamic) قرحلا فينيماالا ضامحالا :فيوچلا و روذجلل يئاذغلا ليئتمتلا فيلمغل يويحل زيفحتلا رصانعل ، هالع ءرولخلملا فيئاذغلا رصانعلما لىل ففاضالاب ، يوتحي فينيماالا و فيضمحلا تايروكسللا ، (ك ، د ، ج ، 12 ، ب ، 2 ، ب ، 1) تانيماتيغ ، ديراكسللا ديدع ، (نيسيالچو نيسكفم -L ، ضمحم

هتويبو رذجلا لىل رشابم ريئات امل ، تايروكسللا و فيوضغلا ضامحالا و نينوئيثيماالا ميس الو ، فيويحلا تايوزجلا مء لك

(روذج):

- (نينوئيثيم) مومن زفحي .
- (كيميئولچلا ضمحم) قضيخنملا قراحلا تاجردل ربكأ قواقم رذجلا حنمي
- (كنزو ديدح ، ديسا كيلييسكوبيراكيريئينايبورب-1،2،3-يسكوريديه-2) ءليقتلا نداعملل فيئابنلا فيملا تاريئاتلا ديدحت لىل عمي
- (تايروكسللا) روذجلا تاريغش جملكأتو بيطرت لىل عمي
- Azotobacter و Clostridium نيچورتينلل قتبثملا ايريئتكبلا ومن طشنمي
- (B ، Fe ، Mn ، Mo ، Zn) روصقلا ءچو ا روظ بئجت

، تايروكسللا قيلخت) تابللل يئاذغلا ليئتمتلا و ضرومحلا يوسم ايجولويسف لىل لمعتو فينيماالا ضامحالا قلساوب ROOT PLATINUM ل قيقدلا تايذغملل عيمجت دئي

رودجلا ومن زيفحت قيرطنع قفاخ ، (كلذ لىل! امول فيفورولكللا و تانيتوربلا

نومضم ليلحت	(% M/V)
قرحلا فينيماالا ضامحالا	10,00%
ليسكوبيركلا فيئالئ ضامح	10,00%
كيميئولچلا -L ضمحم	5,50%
نيكيليچ	2,50%
نيئوئيثيم -L	2,00%
نيسكفا	0,46%
نيئيلكوتيسلا	0,04%
(N) نيچورتيلما يلماچ!	7,40%
(N) يوضغ نيچورتين	1,10%
(N) اينومالا نيچورتين	1,60%
(N) ايرويلا نيچورتين	4,70%

عونتم

ههكافلا مچ جو سناچت نيسحتب GRONITRO MgO 600 حمسي

.

هيفوچلا هاهيلا نم تارتنلا ثولت بئجت يلاتلابو ، لسغلا ببسب تارتنلا دقف ليلقت ىلع دعامي GRONITRO MgO 600 دعاسي

نم هيلأخو عيوسو لمك لكشب نابوئلل لابق انإ شي ح ، كب فصاخلا يرلا تادعم مالمس يف ا ةضري GRONITRO MgO 600 مهاسي

يرلا تامظنم يف قىاوغلاو بساورلا نيولكت عنمي اهم ضميمتلا ىلع هيلأع تردق طو.

600: وغم ورتينورج ايازم

• ليصاحملا يف تيربلكلاو مويسينغملاو نيچورتينلا مءهاسم •

• هيلأعلا ءضومحلا تايوتسم تناذ هيلوقلا كبرتلا يف مدختسا •

• تيربلكلا صرقن نم يناجت يتلا عرازملا يف امدختسا •

• جيحصللا قاطنلا نمض اعقبلاو ينيچورديلا مقرلا يف مكحتلا بجي ، كبرتلا ضمحتل ءضر عملا كبرتلا يف GRONITRO MgO 600 مءدختسا دنع

نومضم ليلحت	(% M/M)
(N) نيچورتينلا يلأمچ!	19,10%
(N) اينومألا نيچورتين	12,00%
كهيرتيني (ن) نيچورتين	7,10%
DCD (ديماينايسيء)	0,80%
(MgO) مويسينغملا	6,00%
ءاهملا يف نابوئلل لباق (SO3) تيربلكلا ديسكأ ثلاث	26,00%

AGRO - ÓXIDO 460

تازيملا

يف botrytis و يقيقئلا ضايبلا ىلع ترطيسلل هيجالعو هيقاقو تءارچ! عم سمالتلا ىلع لمعي يجولويب يرطف ديم وه AGRO - OXIDE 460 اتحفاكعبو تابنلل ءضرمملا تايوطفلا نم هيقاولا نمضي امم ، ءفلتاخ طاقن نم مچاكت ، ءءعتم المع ققيرط .ءفلتخم ليصاحم فكيلتلا لعجي (مويساتوبلا نيچورديه تانوبرك) AGRO - OXIDE 460 ل طشنلا نوكملا نأل ، مءواقم ديلوت نودب ليححتم

تاتابنلل مويساتوبلا دئاوف

تاتيلورتكفلالا زيكرت ءءاي زىلأ ءفاضالاب ، كيمس يولخ رادج ىلع ظافحلا يف مويساتوبلا دعاسي .عيقوصلل تاتابنلا لمحت نيسحت -

• عيقصلا مءواقم ءءاي زى ىلع تابنلا دعاسي اءه .هيلخلا يف

• نيچورتينلا لسلسو هينيتوربلا ريغ قريغصلا تارديومبركلا مءارت مويساتوبلا ليزي .ضارمألل تاتابنلا مءواقم ءءاي ز -

• تايوطفلاو ايريكتكبللا رثاكتل ءبصخ ضرأ يه يتلا

• تاسوريغلاو هيطوخللا نايدلا

نم ديزمب حمسي يذلا رذحلا ماظن ومنو ءاشن! لضيغي هنأل ، فافحلا لمحت نم AGRO - OXIDE 460 ديزي -

لشمألا لكشلاب تابنلاب اعظافتحاكلذكو كبرتلا نم ءاهملا صاصتما

نومضم ليلحت	(% M/M)
مويساتوبلا نيچورديه تانوبرك	
ءاهملا يف نابوئلل لباق (K2O) مويساتوبلا ديسكأ	46,00%

AGRONITRO 270

تازيملا

AGRONITRO 270 DCD (Dicianamide) هچرتنلا طبئثم ءي زج نوكمي شيح موي نومألا نم هيلأع كبسن ىلع يوتحي يبيبح نيچورتين دامس نع قرابع

ىصقألا مءدختسالاو رارقئسالا نمضيو (ليلقئشلا يرلا وأ رطملا) ليسغلا ببسب نيچورتينلا رئاسخ ليلقتب حمسي هنإف ، DCD لضفب

نيچورتينلا نيچورتين ىلأ اينومألا نيچورتين رورم عنم قيرط نع عنصملا لمبق نم رصنلا اءه نم

قرتنلاو سانوموسورتينلا ايريتكب طاشن نوكملا اءه عنمي .DCD هچرتنلا طبئثم ىلع BURGUNDY 270 يوتحي

ءبوطرو ° T ىلع ا ءءامتعا ، عيباسا 10 ىلأ 6 نم) DCD نم ءطشنلا هلمرحملا لالغ هنأ ينعي اءه .عيباسأ ءءعل هيلمع

مظنألا تاجايتحا عم فيكئتي نيچورتينلا رفاوت ناف ، يلاتلابو .NO3 ىلأ NH4 لوحت رخاا (كبرتلا

ققبطنلا ءعب ىلوالا عيباسألا يف ليسغلا ببسب ءقافلا ليلقئكو رصنلا اءه هءافسك ءءاي مئتي

AGRONITRO 270: ايازم

• كبرتلا يف نيچورتينلا نم ءءافتسا ىصقأ نمضي AGRONITRO 270 •

• هينيجورتينلا ءمساألا تءاحو يف ريفوتلاب AGRONITRO 270 حمسي •

• ءمساألا تامءدختسا ءءع نم للقي AGRONITRO 270 •

• (ليلقئشلا يرلا وأ رطملا) ليسغلا نع مءچانلا رئاسخلا نم للقي AGRONITRO 270 •

• AGRONITRO 270 هرتحت •

• قنزاوتملا هيزغئلاب حامسلا لالغ نم ليصاحملا هيمئت AGRONITRO 270 نسجي •

• ليصاحملا ءءوچ هلمغ نم ديزي AGRONITRO 270 •

• ههكافلا راجشأ يف ءاصحلا ءعب ام ءامهل AGRONITRO 270 ايازم

• ننمزلأ نم هلميوط قرتفل هيرئحلا ققطنملا يف نيچورتينلا ىلع ظافحلاب AGRONITRO 270 حمسي •

• نيچورتينلاب ههكافلا راجشأ ديوزتل ، اينومألاو كهيرتينلا نيب رقتسم نزاوتب حمسي هئيطبلا هچرتنلا ببسب AGRONITRO 270 •

• كلذ ءعبو تانيتوربلا ىلأ مء هينيمألا ضامحألا ىلأ قرشابم نيچورتينلا ريرمئل ؛ قرشللل ققاطلا ريفوت نم AGRONITRO 270 نكمئتي •

• ئبئتل قن زخم

• يرلا وأ رطملا ببسب نيچورتينلا لسغ نم للقي AGRONITRO 270 •

نومضم ليلحت	(% M/M)
(N) نيچورتينلا يلأمچ!	27,00%
(N) اينومألا نيچورتين	19,50%
كهيرتيني (ن) نيچورتين	7,50%
DCD (ديماينايسيء)	0,80%
ءاهملا يف نابوئلل لباق (SO3) تيربلكلا ديسكأ ثلاث	33,36%

GRONITRO MGO 600

تازيملا

ديمئتلا يف مءدختسال ءءوچلاو هءافكلا رفوسي ، رقتسم يرولب يبيبح دامس GRONITRO MgO 600

كبرتلا يف نيچورتينلا رارقئسا نمضي امم ، هچرتنلا عنمي يذلا DCD ءي زج ىلع متبيلكرت يف GRONITRO MgO 600 يوتحي

ىلأ ءفاضالاب ، ققاطلا ريفوتب حمسي امم (+ NH4) موي نومأ لكش يف نيچورتينلا رفاوت GRONITRO MgO 600 نمضي

• چائنألا ءءاي زى يف مهاسي امم روفسوفلاو ققيقئلا رصانغلا صاصتما نيسحت